Navrhovateľ:

Stronci Invest SK s.r.o.

Hodžovo námestie 2A, 811 06 Bratislava

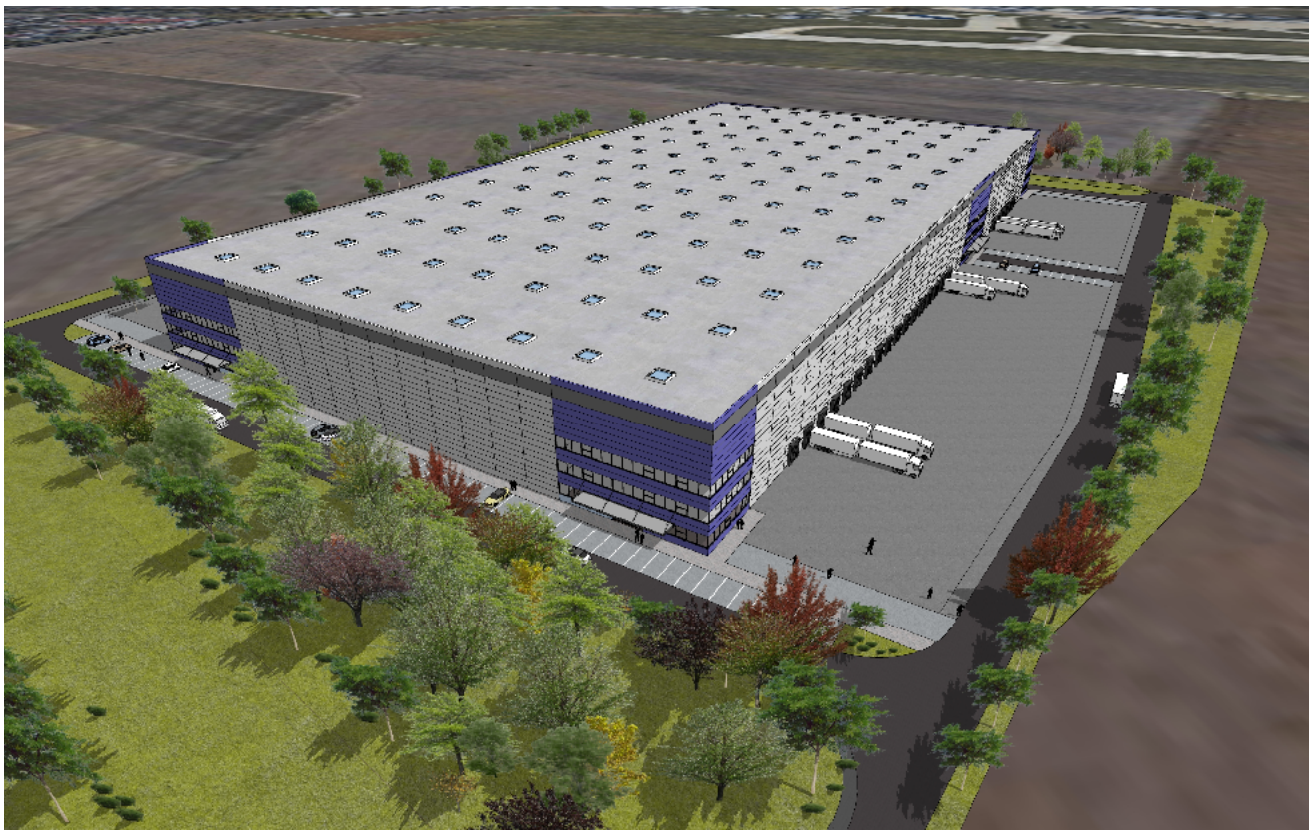

LOGISTICKÉ CENTRUM 4.KVADRANT, BRATISLAVA

Zámer podľa zákona NR SR č.24/2006 Z.z.

ADONIS Consult
environmentálne poradenstvo

marec 2023