REZ A–A'

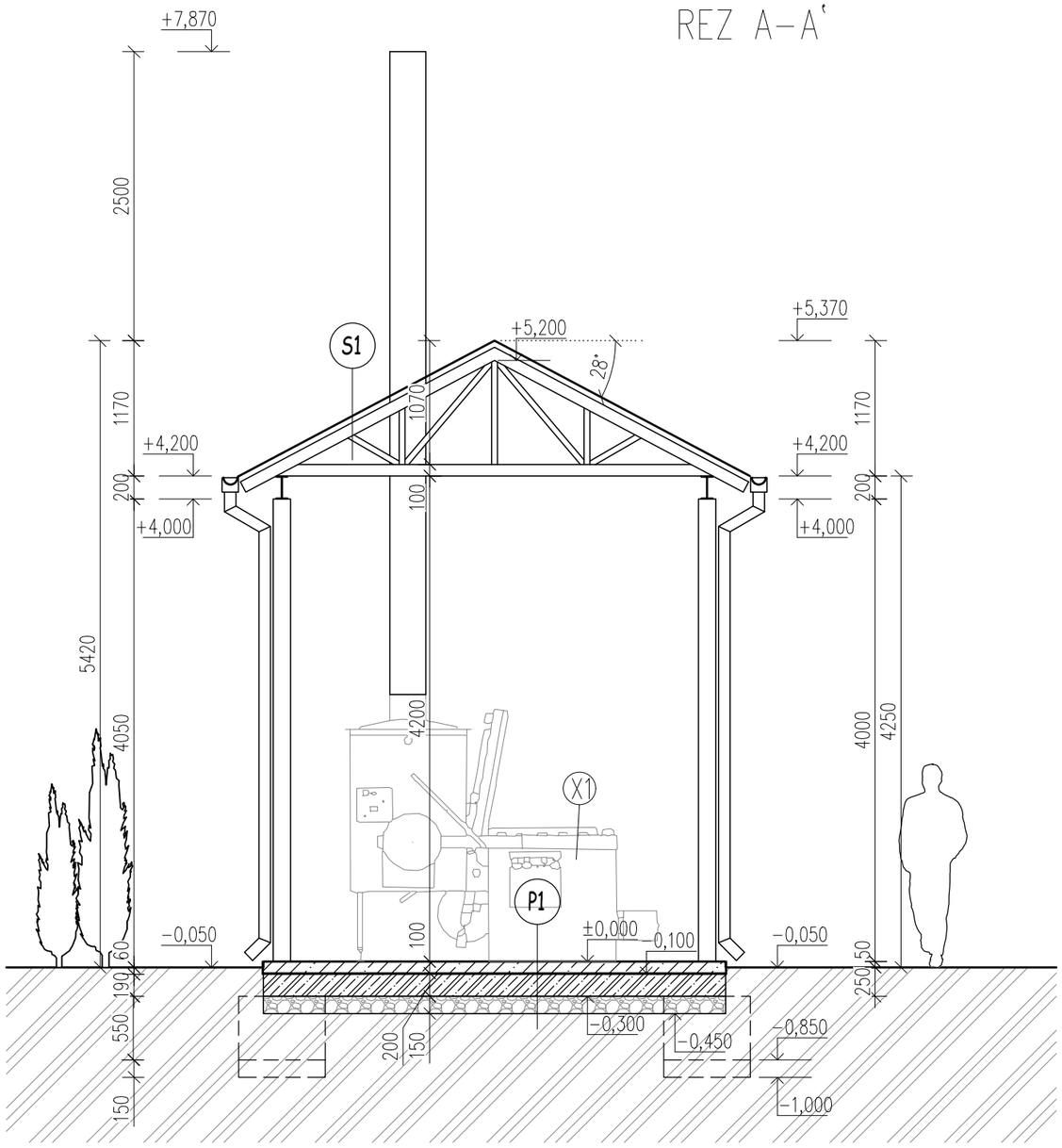

LEGENDA MATERIÁLOV

- PÔVODNÁ ZEMINA
- ZHUTNENÉ ŠTRKOVÉ LÔŽKO, ZHUTNENÉ V 2 VRSTVÁCH
- VODOTESNÝ ŽELEZOBETÓN
- PODKLADNÝ BETÓN C16/20 VYSTUŽENÝ SIEŤOU

POZNÁMKA

(S1) OCEĽOVÝ STĺP, ROZMERY: 150x150mm

(X1) SPAĽOVACIA PEC VOLKAN 1600

(P1) SKLADBA PODLAHY P1

- NÁŠLAPNÁ VRSTVA Z TEKUTEJ HYDROIZOLÁCIE
- BETÓNOVÝ POTER 100 mm
  + KARI SIEŤ 10/10 ø4mm
- HI– HYDROBIT V 60 S 35
- PENETRAČNÝ NÁTER
- VODOTESNÝ POD. BETÓN HRÚBKY 200 mm
  + KARI SIEŤ 15/15 ø8mm
- ŠTRKOVÉ LÔŽKO 150 mm

(S1) SKLADBA STRECHY S1

- TRAPÉZOVÁ PLECHOVÁ STREŠNÁ KRYTINA
- LATOVANIE 30/50
- KONTRALATA 30/50
- OCEĽOVÁ PRIEHRADOVÁ KONŠTRUKCIA

VÝŠKOVÝ SYSTEM MIESTNY
±0,000=+100,05 m OD P.V.B.= 100,00m MIESTNEJ KOMUNIKÁCIE

ING.ARCH. LADISLAV LADACSI
ZODPOVEDNÝ PROJEKTANT,
AUTOR PROJEKTU
PEČIATKA - PODPIS

ING. JURAJ NAGY
VYPRACOVAL,
KONTROLOVAL
PODPIS

PARÉ

ZODPOVEDNÝ PROJEKTANT :	ING.ARCH. LADISLAV LADACSI, ŇÁRAD 190, 930 06 ŇÁRAD, MOB: +4219 17 925 542, EMAIL: LADACSILA@GMAIL.COM
NÁZOV STAVBY :	**SPAĽOVACIA PEC PRE OŠÍPANÉ**
MIESTO STAVBY, ČÍSLO PARCELY :	VRAKÚŇ, Č.P.: 1996/16, K.Ú.: VRAKÚŇ
INVESTOR:	FirstFarms Gabčíkovo, s.r.o., č.d. 586, GABČÍKOVO, PSČ.: 930 05
STUPEŇ DOKUMENTÁCIE :	DOKUMENTÁCIA PRE ÚZEMNÉHO ROZHODNUTIE
NÁZOV ČASTI PROJEKTU :	ARCHITEKTONICKO STAVEBNÉ RIEŠENIE

ZODPOVEDNÝ PROJEKTANT:	ING. ARCH. LADISLAV LADACSI	**DÁTUM:**	10 / 2021
AUTOR DIELA:	ING. ARCH. LADISLAV LADACSI	**ARCH. ČÍSLO:**	
VYPRACOVAL:	ING. ARCH. LADISLAV LADACSI, ING. JURAJ NAGY	**MIERKA:**	1:50
VÝKRES:	**SO 01 -** REZ A-A	**ČÍSLO VÝKRESU:**	**04**

Tento výkres je originál a je chránený zákonom č.618/2003 Z.z. Zmena diela a každé použitie diela je podmienené udelením súhlasu autora.
Dodávateľ stavby je povinný realizovať práce podľa platných STN, technologických, bezpečnostných a výrobných postupov s dodržaním príslušných STN.
Všetky zmeny, ktoré nastanú počas realizácie stavebných prác a nie sú zohľadnené v PS, je nutné konzultovať s HIP.