S E L E C

ZMENY A DOPLNKY ÚZEMNÉHO PLÁNU OBCE Č.2 - NÁVRH

ŠIRŠIE VZŤAHY

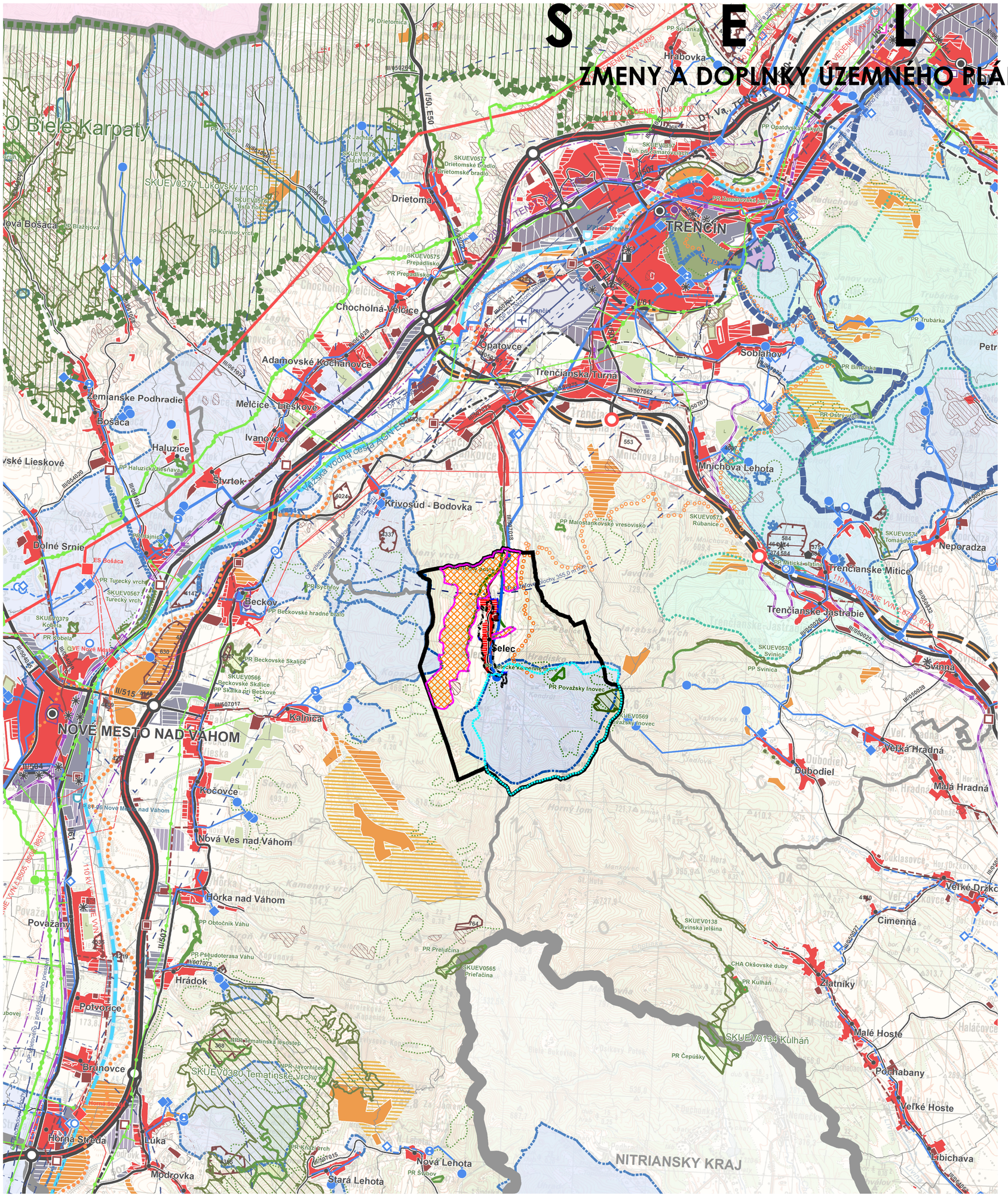

VÚC TRENČIANSKEHO KRAJA

- štátna hranica
- hranica kraja
- hranica okresu
- hranica obce
- mesto
- obec

plochy obytné
- stav
- návrh
- výhľad

plochy poľnohospodárskej výroby
- stav
- návrh

plochy priemyselnej výroby, skladov
- stav
- návrh
- výhľad
- plochy osobitného určenia - stav

plochy rekreácie, cestovného ruchu a športu
- stav
- návrh
- rekreačné priestory - stav

rekreačná zeleň
- lesopark - stav
- lesopark - návrh
- plochy záhradkárskych osád - stav
- plochy záhradkárskych osád - návrh

špeciálne kultúry
- stav
- ovocné sady
- záhrady
- vinice
- chmeľnice

plochy kúpeľných zariadení
- plochy kúpeľných zariadení - stav
- hranica kúpeľného územia - stav

priemyselné parky
- celoštátneho významu - návrh
- regionálneho významu - návrh

agropark
- návrh

ochranné pásma fariem
- stav

ochranné lesy
- stav

pamiatkové územia
- mestská pamiatková rezervácia - stav
- pamiatková zóna - stav
- pamiatková zóna - stav
- pamiatková zóna - návrh

národné kultúrne pamiatky (NKP)
- stav (vybrané)
- ochranné pásmo NKP

chránená vodohospodárska oblasť (CHVO)
- stav

PHO zdrojov pitných vôd
- stav

ochranné pásma prírodných liečivých zdrojov a prírodných minerálnych zdrojov
- I. stupeň - stav
- II. stupeň - stav

vodné nádrže
- výhľad

polder
- stav

diaľnice
- stav

rýchlostné cesty
- stav
- návrh
- výhľad

diaľničný privádzač
- stav
- návrh
- výhľad

cesty I. triedy
- stav
- návrh
- výhľad

cesty II. triedy
- stav
- návrh
- výhľad

cesty III. triedy
- stav
- návrh
- výhľad

mimoúrovňové križovatky diaľníc a rýchlostných ciest
- stav
- návrh
- výhľad

ciest I. triedy
- stav
- návrh
- výhľad

vysokorýchlostná železničná trať (VRT)
- výhľad

železničné trate medzinárodné
- stav
- návrh

železničná trate nadregionálne
- stav

železničné trate regionálne
- stav

vybrané železničné stanice
- stav

hraničné priechody
- hraničný priechod cestný - stav
- hraničný priechod železničný - stav

vodné cesty AGN
- výhľad

prístavy AGN
- výhľad

prístav športový
- výhľad

terminál kombinovanej dopravy
- výhľad

plochy letísk
- stav

nadregionálne letiská pre medzin. dopravu
- stav
- návrh

regionálne aeroklubové letiská
- stav

letiská pre letecké práce
- stav

ochranné pásma letísk
- so zákazom stavieb - stav
- s výškovým obmedzením - stav
- ostatné - stav

veľkoplošné chránené územia
- chránená krajinná oblasť (CHKO)

maloplošné chránené územia
- stav
- stav

NATURA 2000
- chránené vtáčie územia (CHVÚ) - stav
- územia európskeho významu (ÚEV) - stav

mokrade
- mokrade národného významu - stav
- mokrade regionálneho významu - stav
- mokrade regionálneho významu - stav

chránené ložiskové územia (CHLÚ)
- stav

dobývacie priestory (DP)
- ťažené ložiská - stav
- neťažené ložiská - stav

ložiská nevyhradených nerastov (LNN)
- stav

poddolované územia
- stav

zosuvné územia
- svahové deformácie - stav

staré banské diela
- stav

ložiská rašeliny
- stav

zdroje znečisťovania ovzdušia
- stav

spaľovne odpadov
- stav

zariadenia na spoluspaľovanie odpadov
- stav

skládky odpadov
- stav

haldy z úpravy a sprac. rúd (mimo areálu)
- stav

odkaliská
- stav

cyklistická magistrála
- stav

regionálna cyklotrasa
- stav
- návrh

vodný zdroj
- využívaný
- nevyužívaný

vodojem
- stav
- návrh

čerpacia stanica
- stav
- návrh

vodovody
- stav
- návrh

diaľkovody
- stav

čistiarne odpadových vôd (ČOV)
- stav
- rekonštrukcia, intenzifikácia, modernizácia, rozšírenie
- návrh

kanalizácie
- stav
- návrh

elektrárne
- stav
- návrh

elektrické stanice ZVN/VVN
- stav
- návrh - rekonštrukcia (prechod na vyššiu transformáciu)
- výhľad

VVN/VN a VVN
- stav

elektrické vedenia ZVN 400 kV
- stav
- návrh
- výhľad

VVN 220 kV
- stav

VVN 110 kV
- stav
- návrh
- výhľad

teplovod
- stav

zariadenia plynovodu
- kompresorová stanica - stav
- prepúšťacia stanica - stav

plynovody VVTL
- stav

VTL
- stav
- návrh

RIEŠENÉ ÚZEMIE - SELEC

STAV	NÁVRH	
		HRANICA K.Ú. - RIEŠENÉHO ÚZEMIA
		HRANICA ZASTAVANÉHO ÚZEMIA K 1.1.1990
		HRANICA ZASTAVANÉHO ÚZEMIA
		PLOCHY OBYTNÉ
		REKREAČNÝ PRIESTOR
		PHO II.STUPŇA VODNÉHO ZDROJA
		REKREAČNÝ PRIESTOR NA ZRUŠENIE (VRÁTENIE DO POVODNEJ FUNKCIE)

M 1 : 50 000

JÚN 2023

0 500 1000 2 500 5 000 (m)

OBSTARÁVATEĽ

OBEC **S E L E C**
SELEC 73
913 36 SELEC

SPRACOVATEĽ

AŽ PROJEKT s.r.o.
BEZRUČOVA 5
811 09 BRATISLAVA

1