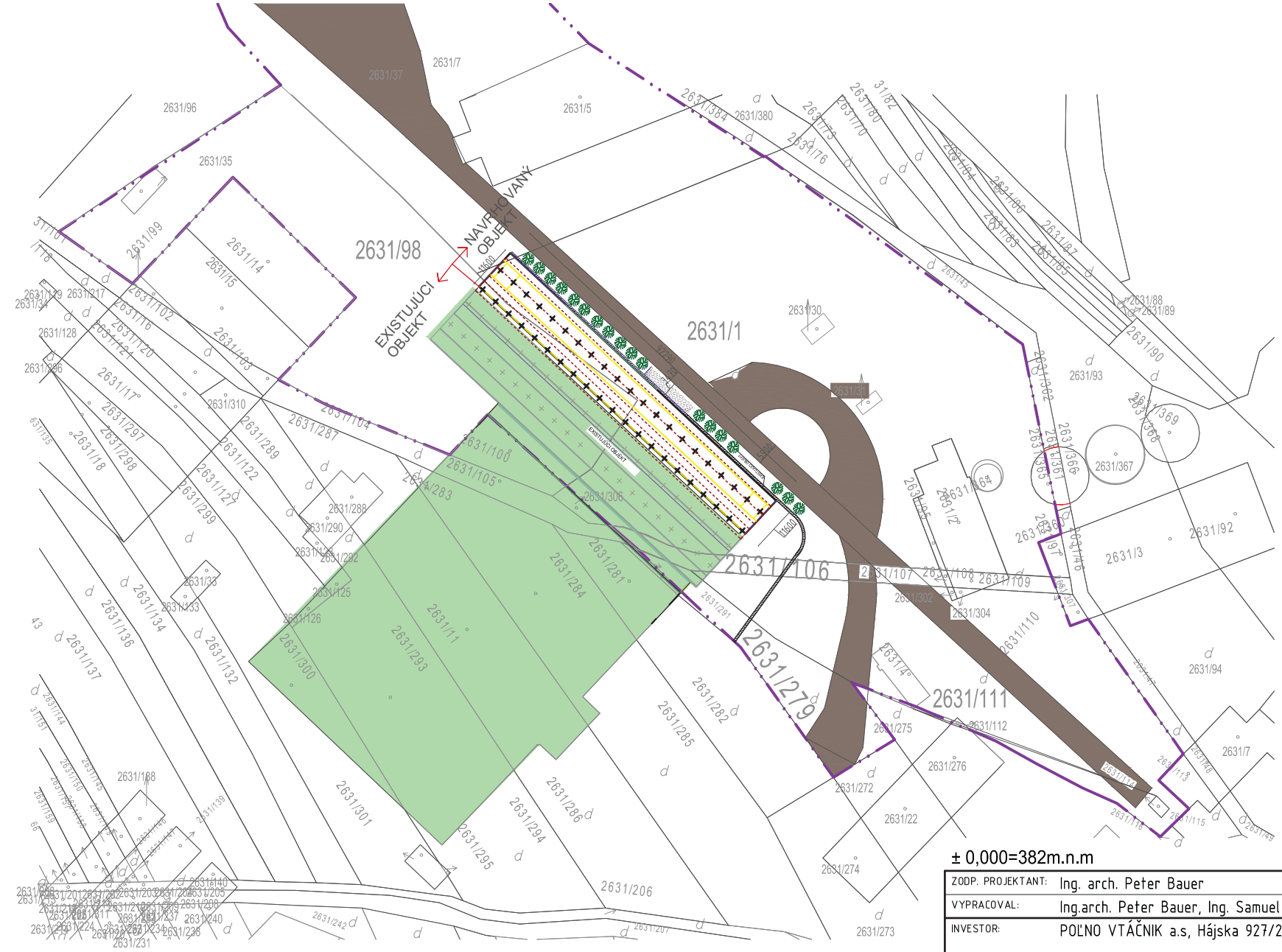

Legenda:

- Hranice pozemkov - katastrálna mapa
- Hranice riešeného areálu
- Navrhovaný objekt (novostavba)
- Obrys navrhovaných striech
- Nakyprená zemina určená pre leživé boxy
- Spevnené betónové plochy
- Existujúca susedná stavba
- Existujúca zeleň

± 0,000=382m.n.m

ZODP. PROJEKTANT:	Ing. arch. Peter Bauer		
VYPRACOVAL:	Ing.arch. Peter Bauer, Ing. Samuel Hajster, Ing. Matej Richter, Ing. Juraj Šubík		
INVESTOR:	POĽNO VTÁČNIK a.s, Hájska 927/20, Lehota pod Vtáčnikom 972 42		
NÁZOV STAVBY:	PRÍSTREŠKY KRAVÍN 3	DÁTUM:	3/2021
		FORMÁT:	2xA4
MIESTO STAVBY:	k.ú. Lehota pod Vtáčnikom (831191), obec Lehota pod Vtáčnikom p.č.:2631/98, 2631/1, 2631/106, 2631/111, 2631/279	MIERKA:	1 : 1000
		STUPEŇ:	PD PRE SPOJ UR a SP
SO:	SO-01 PRÍSTREŠKY	ČASŤ PD:	ARCHITEKTÚRA
OBSAH VÝKRESU:	CELKOVÁ SITUÁCIA	ČÍSLO VÝKRESU:	02