ÚPN-O NECPALY, ZaD č.7

V ZNENÍ ZaD č.1 - č.6

legenda :

STAV	NÁVRH	
		ZASTAVANÉ ÚZEMIE K 1.1.1990
		ZASTAVANÉ PLOCHY
		VZDUŠNÉ VEDENIE ELEKTRICKEJ ENERGIE (22KV)
		KÁBELOVÉ VEDENIE ELEKTRICKEJ ENERGIE (22KV)
		TRANSFORMOVNE
		DIAĽKOVÝ KÁBEL OPTICKÝ ZVOLEN –ŽILINA
		DIAĽKOVÝ KÁBEL METALICKÝ MARTIN – NECPALY
		OCHRANNÉ PÁSMO VN 22KV
		VZDUŠNÉ VEDENIE 22KV NA ZRUŠENIE
		STL PLYNOVOD

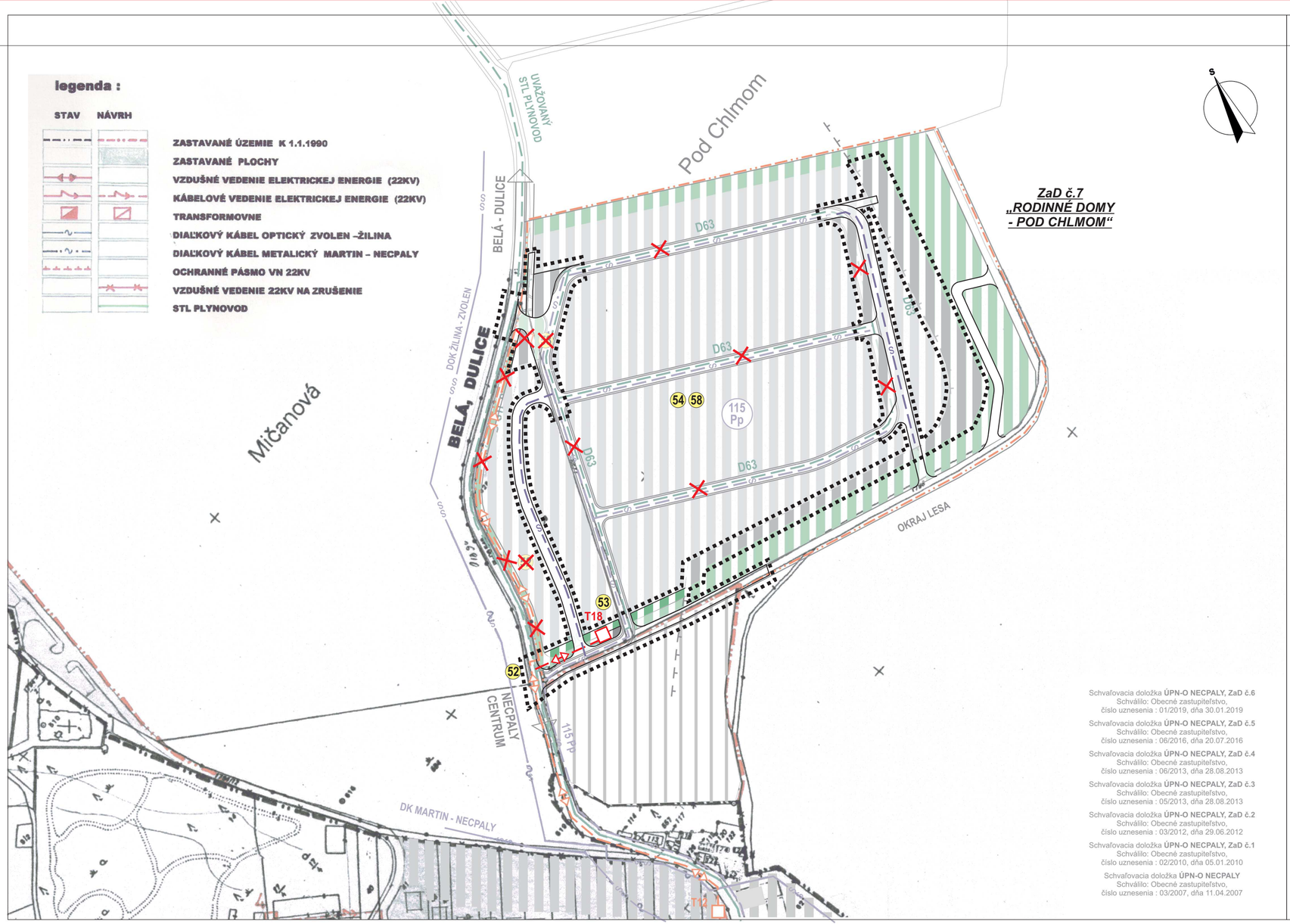

ZaD č.7
„RODINNÉ DOMY - POD CHLMOM“

Schvaľovacia doložka **ÚPN-O NECPALY, ZaD č.6**
Schválilo: Obecné zastupiteľstvo,
číslo uznesenia : 01/2019, dňa 30.01.2019

Schvaľovacia doložka **ÚPN-O NECPALY, ZaD č.5**
Schválilo: Obecné zastupiteľstvo,
číslo uznesenia : 06/2016, dňa 20.07.2016

Schvaľovacia doložka **ÚPN-O NECPALY, ZaD č.4**
Schválilo: Obecné zastupiteľstvo,
číslo uznesenia : 06/2013, dňa 28.08.2013

Schvaľovacia doložka **ÚPN-O NECPALY, ZaD č.3**
Schválilo: Obecné zastupiteľstvo,
číslo uznesenia : 05/2013, dňa 28.08.2013

Schvaľovacia doložka **ÚPN-O NECPALY, ZaD č.2**
Schválilo: Obecné zastupiteľstvo,
číslo uznesenia : 03/2012, dňa 29.06.2012

Schvaľovacia doložka **ÚPN-O NECPALY, ZaD č.1**
Schválilo: Obecné zastupiteľstvo,
číslo uznesenia : 02/2010, dňa 05.01.2010

Schvaľovacia doložka **ÚPN-O NECPALY**
Schválilo: Obecné zastupiteľstvo,
číslo uznesenia : 03/2007, dňa 11.04.2007

ZOZNAM VEREJNOPROSPEŠNÝCH STAVIEB - ENERGOSTAVBY

52 VÝSTAVBA VN KÁBLOVEJ PRÍPOJKY PRE NAVRHOVANÚ KIOSKOVÚ TRAFOSTANICU T18
53 VÝSTAVBA KIOSKOVEJ TRAFOSTANICE T18 - 630 kVA (ALT. S PLYNOM), RESP. 2 x 630 kVA (BEZ PLYNNÝCH PALÍV)
54 VÝSTAVBA NN KÁBLOVEJ SIETE, VRÁTANE VEREJNÉHO OSVETLENIA
55 STAVBY A ZARIADENIA SÚVISIACE S PLYNOFIKÁCIOU OBCE NECPALY
56 STAVBY A ZARIADENIA NA VYUŽITIE NETRADIČNÝCH ZDROJOV ENERGIÍ
57 STAVBY SÚVISIACE S ROZŠÍRENÍM KAPACITY PRÍPOJNÉHO TELEKOMUNIKAČNÉHO KÁBLA OD RSÚ PO RIEŠENÉ ÚZEMIE
58 VÝSTAVBA KÁBLOVEJ M.T.S. V PLOCHÁCH S NOVOU PLÁNOVANOU ZÁSTAVBOU

legenda :

STAV	NÁVRH	VÝHĽAD	
			HRANICA ZASTAVANÉHO ÚZEMIA
			ZASTAVANÉ PLOCHY
			ZELEŇ
			VN 22 kV KÁBEL
			KIOSKOVÁ TRAFOSTANICA
			TRASA DIAĽKOVÝCH KÁBLOV
			MIESTNY TELEFÓNNY KÁBEL
			STL PLYNOVOD 0,4 MPa
			JAVY NA ZRUŠENIE
			HRANICA RIEŠENÉHO ÚZEMIA ZaD č.7 ÚPN-O

SPRACOVANÉ NA PODKLADE ÚPN-O NECPALY V ZNENÍ ZaD č.1 - č.6 (VÝREZ)

HLAVNÝ RIEŠITEĽ :	ING. ARCH. PETER NEZVAL	ARCHITEKTONICKÉ ATELIÉRY	AUT
ZODP. PROJEKTANT :	ING. ARCH. PETER NEZVAL		
VYPRACOVAL :	ANNA VALACHOVÁ	ING. ARCH. PETER NEZVAL, M. ŠINSKÉHO 7, AUTORIZOVANÝ ARCHITEKT 0261 AA ATELIÉR : 010 01 ŽILINA, ŽITNÁ 13 mob.: 0903 370818, e-mail: peter.nezval@gmail.com	
OBSTARÁVATEĽ :	OBEC NECPALY		
ZÁST. OBSTARÁVATEĽA :	ING. ARCH. JÁN BURIAN		
NÁZOV :	**ÚZEMNÝ PLÁN OBCE NECPALY ZMENA A DOPLNOK č.7**	STUPEŇ : ÚPN - O	
		MIERKA : 1: 2 000	
		FORMÁT : 2 A3	DÁTUM : 09/2022
OBSAH :	VÝKRES RIEŠENIA VEREJNÉHO TECHNICKÉHO VYBAVENIA ÚZEMIA - ENERGETIKA, TELEKOMUNIKÁCIE	PROFESIA : URB.	Č.V.: 5
		Z.Č.:	