Príloha stanoviska NPSR/279-001/2023-Zoo2 z 9. 5. 2023 s vymedzením biotopov v súvislosti so zámerom „IBV Blaumont Stráne“ na parcelách na parcelách registra C č. 1094/116, 9243/7, 9243/27, 9243/26, 9243/24, registra E č. 3296, 52150/1, 52150/2, 1100/3, 3296, 3300, 4210, 3299, 3298, 3297/1 v k. ú. Spišská Nová Ves.

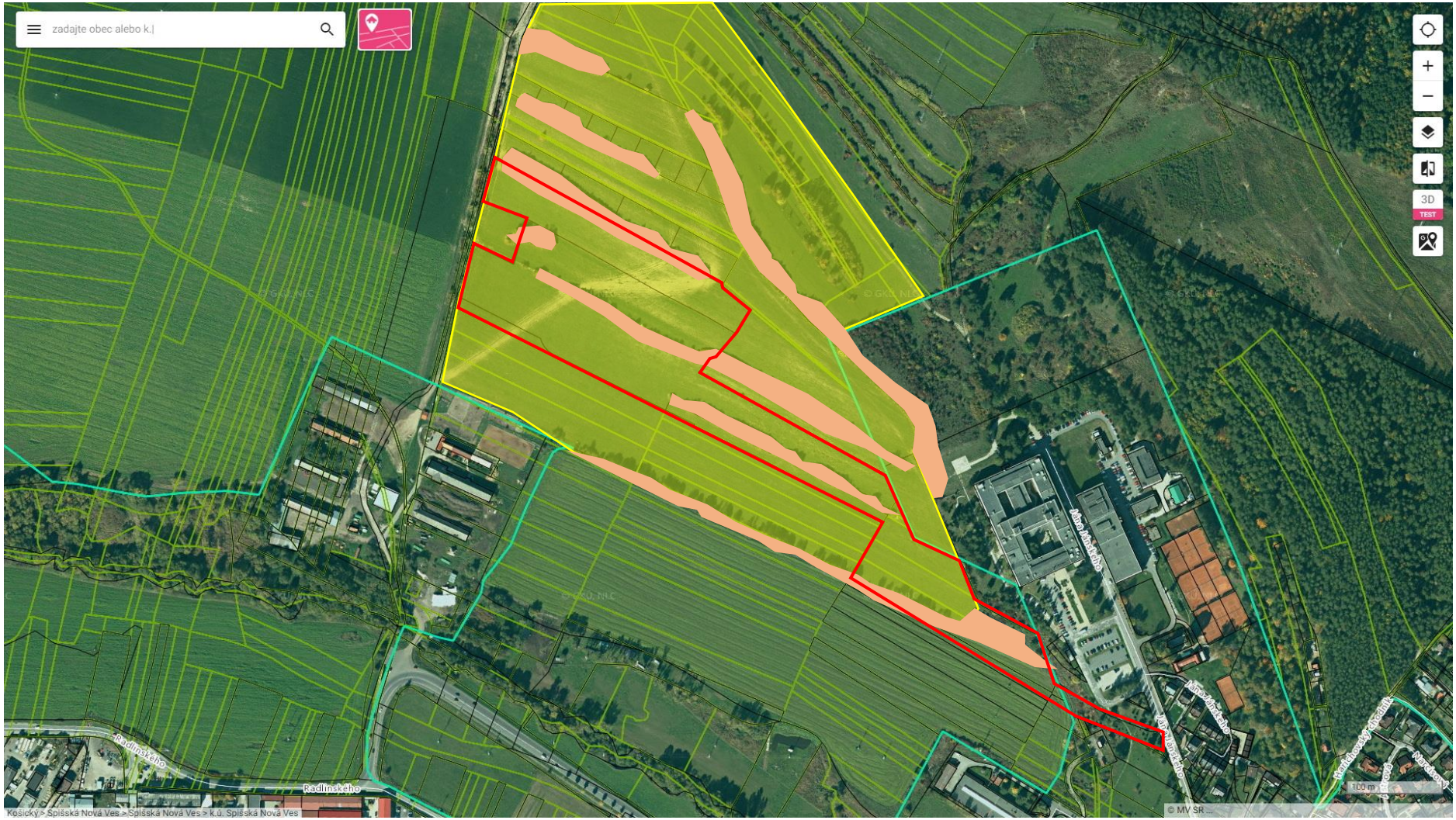

plocha biotopu Kr7 Trnkové a lieskové kroviny

plocha biotopu Lk3 Mezofilné pasienky a spásané lúky

lokalita zámeru