Príloha 1. Situácia

(spracované podľa: „Fotovoltická elektráreň PPŠ 15 MW – Situácia - širšie vzťahy“ (Balogh, 2023))

1 : 2 800

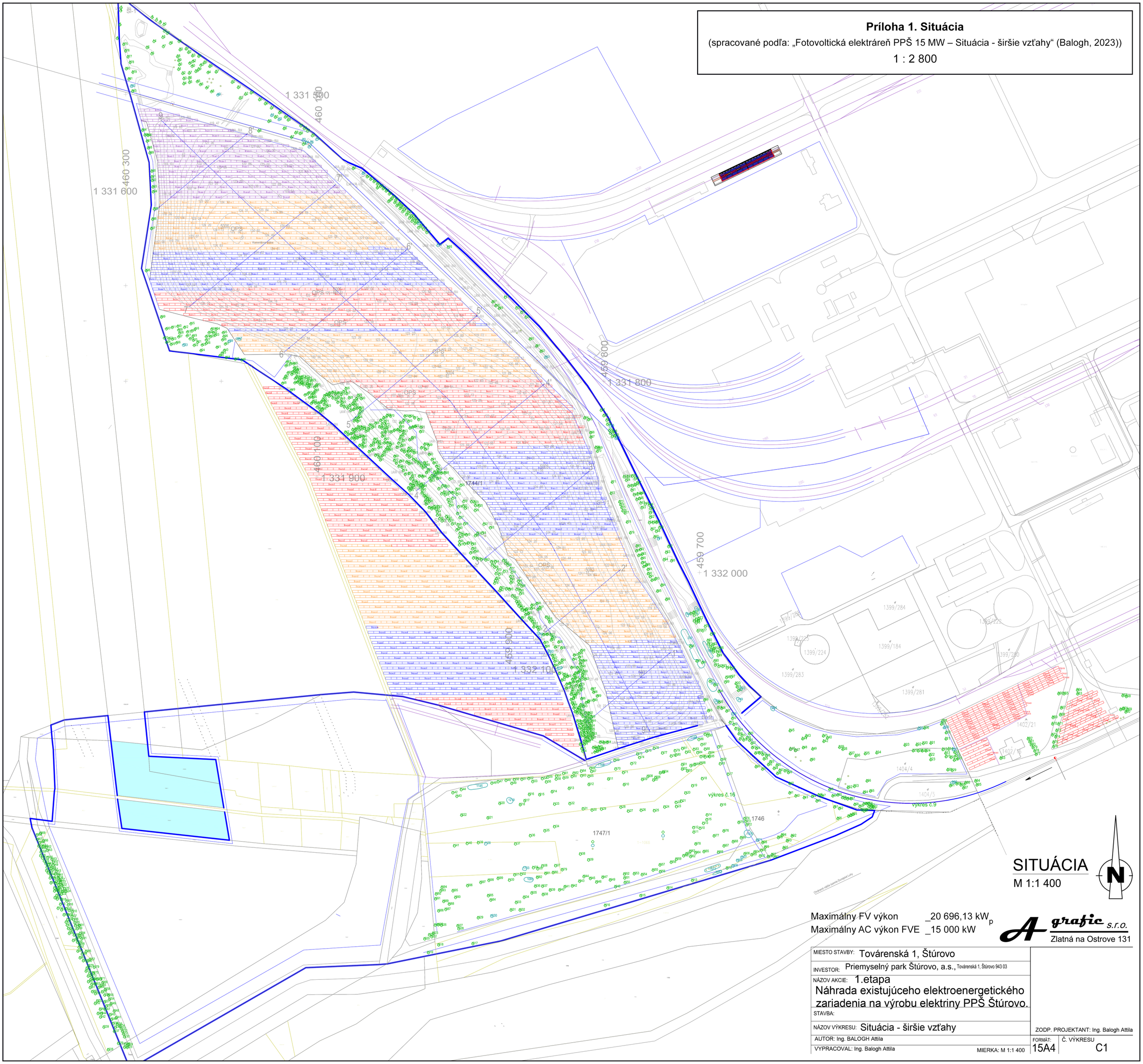

SITUÁCIA

M 1:1 400

Maximálny FV výkon _20 696,13 kW_p

Maximálny AC výkon FVE _15 000 kW

A grafic s.r.o.

Zlatná na Ostrove 131

MIESTO STAVBY: Továrenská 1, Štúrovo	
INVESTOR: Priemyselný park Štúrovo, a.s., Továrenská 1, Štúrovo 943 03	
NÁZOV AKCIE: 1.etapa Náhrada existujúceho elektroenergetického zariadenia na výrobu elektriny PPŠ Štúrovo.	
STAVBA:	
NÁZOV VÝKRESU: Situácia - širšie vzťahy	ZODP. PROJEKTANT: Ing. Balogh Attila
AUTOR: Ing. BALOGH Attila	FORMÁT: 15A4 / Č. VÝKRESU: C1
VYPRACOVAL: Ing. Balogh Attila	MIERKA: M 1:1 400