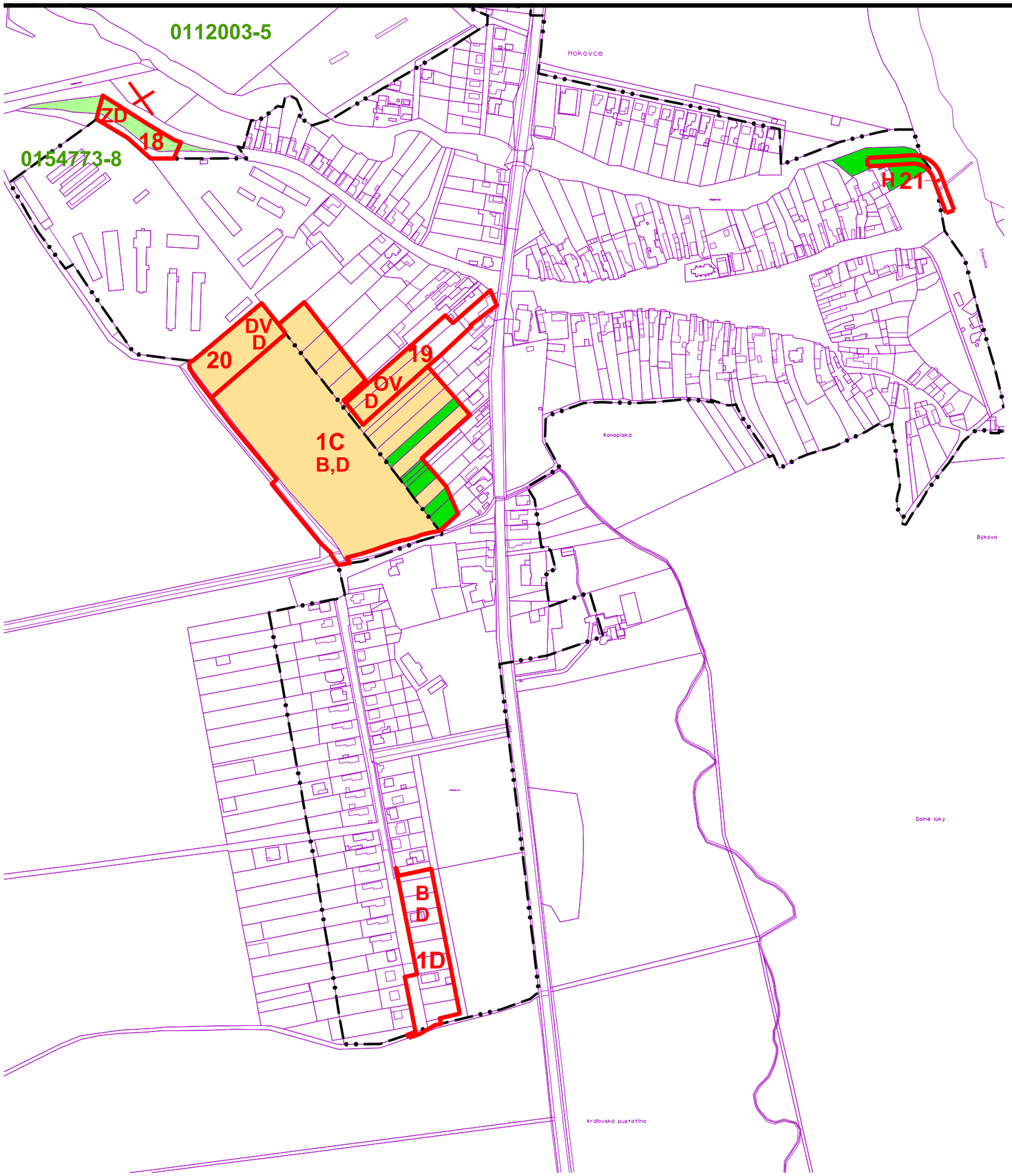

stav

- HRANICA ZASTAVANÉHO ÚZEMIA OBCE
- PLOCHA ZÁHRADY
- PLOCHA TTP
- PLOCHA ORNEJ PÔDY
- 0112003-5 KÓD A SKUPINA BPEJ

návrh

- HRANICA ZÁBERU PÔDY
- ZRUŠENÝ NAVRHOVANÝ ZÁBER PÔDY
- 4 ČÍSLO LOKALITY ZÁBERU PÔDY

FUNKCIA LOKALITY ZÁBERU:

B	bývanie
OV	občianska vybavenosť
DV	drobná výroba a sklady
ZD	zberný dvor a kompostovisko
H	ochranná hrádza proti povodniam
D	cestné a pešie komunikácie

LEGENDA NOVÉHO FUKČNÉHO VYUŽITIA:
1C - IBV "Za Obecným úradom" - 55 b.j.
1D - IBV "Pri parku" - 10 b.j.
18 - SKLÁDKA BIOODPADU A ZBERNÝ DVOR
19 - OBČIANSKA VYBAVENOSŤ
20 - DROBNÁ VÝROBA A SKLADY

ZaD č.1 ÚPN-O Hokovce schválené dňa
Obecným zastupiteľstvom v Hokovciach
uznesením č.
Záväzná časť ZaD č.1 ÚPN-O Hokovce,
vyhlásená VZN obce Hokovce č.

Tibor Stehlík
starosta obce

ZaD č.1 ÚPN OBCE HOKOVCE

PREDPOKLADANÝ ZÁBER PÔDNEHO FONDU

8a

M 1:5 000, arch. štúdio ADM, 2023, projektant: Ing.arch. D. MAREK