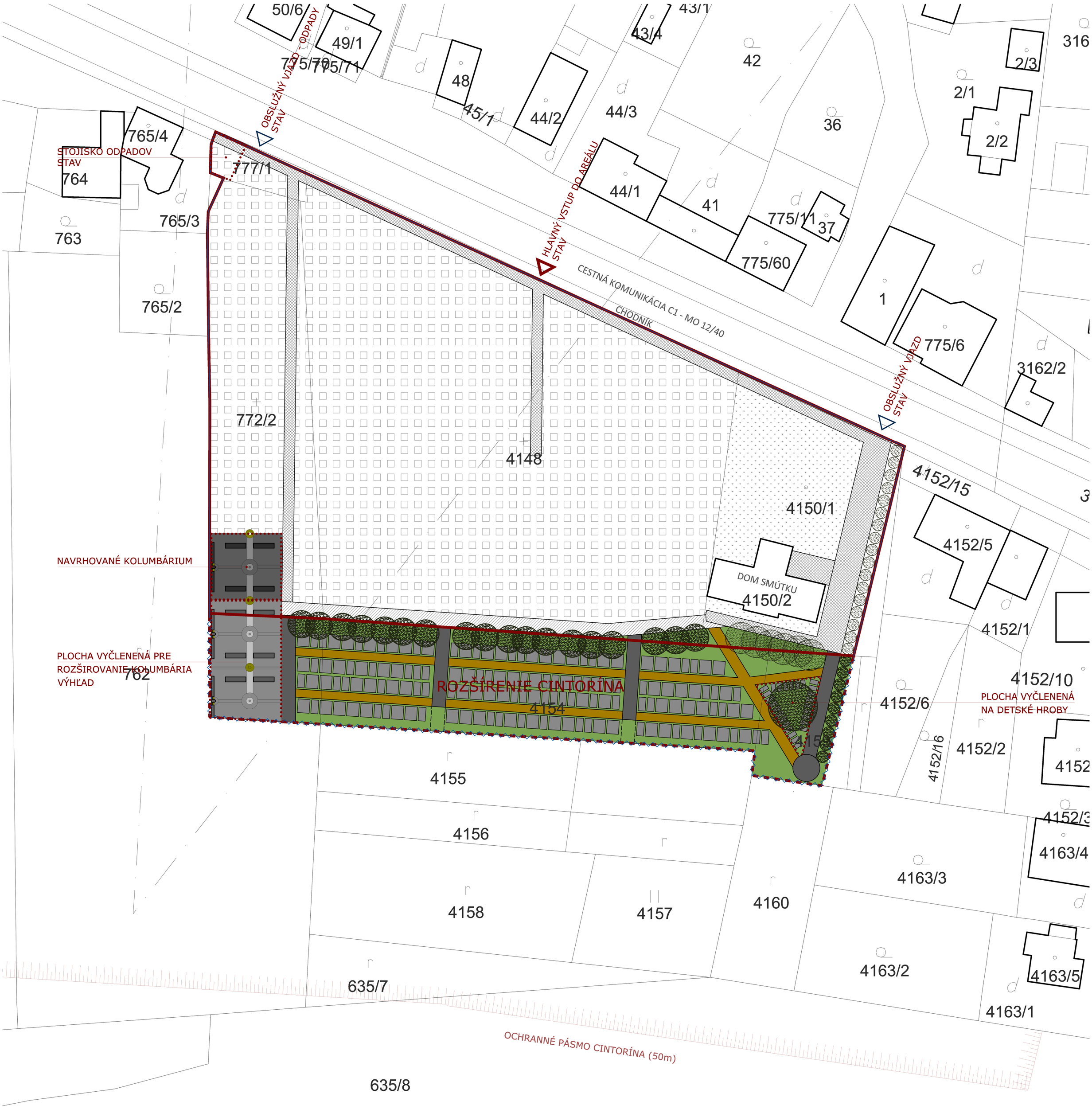

LEGENDA:

STAV:

- HRANICA KATASTRA
- 4155 PARCELNÉ ČÍSLO
- HRANICA AREÁLU CINTORÍNA
- EXISTUJÚCE OBJEKTY
- EXISTUJÚCE OPLOTENIE
- EXISTUJÚCE SPEVNENÉ PLOCHY
- PLOCHY S EXISTUJÚCIMI HROBMI
- EXISTUJÚCE ZELENÉ PLOCHY
- EXISTUJÚCA VYSOKÁ ZELEŇ

NÁVRH:

- HRANICA ROZŠÍRENIA AREÁLU
- HROBOVÉ MIESTO NAVRHOVANÉ
- NAVRHOVANÉ SPEVNENÉ PLOCHY - DLÁŽDENÉ
- NAVRHOVANÉ SPEVNENÉ PLOCHY - MLATOVÉ
- NAVRHOVANÁ TRÁVNATÁ PLOCHA
- NAVRHOVANÝ PLETIVOVÝ PLOT
- NAVRHOVANÁ VYSOKÁ ZELEŇ

HLAV. PROJEKTANT:	Ing. arch. IVAN KLAS	**Atelier Spiga s. r. o.** Kukučínova 1562/12, 900 31 Stupava IČO 50 713 086, DIČ 2120438078	
ZODP. PROJEKTANT:	Ing. arch. MIROSLAV JOŠT		
VYPRACOVAL:	Ing. arch. KATARÍNA KAMIENOVÁ		
INVESTIČNÁ AKCIA:	ROZŠÍRENIE CINTORÍNA V PLAVECKOM ŠTVRTKU		
INVESTOR:	OBEC PLAVECKÝ ŠTVRTOK	DÁTUM:	AUGUST 2021
STAVEBNÝ OBJEKT:	SO01 - cintorín	ZÁKAZKOVÉ ČÍSLO:	210505
MIESTO STAVBY:	Plavecký Štvrtok, 900 68 Plavecký Štvrok	PROFESIA:	ARCHITEKTÚRA
PARC. ČÍSLO:	4154; 4155; 4156; 4157; 4158; 4159; 4160; 762; 4150/1; 4150/2; 4148; 635/7; 635/8;	KAT. ÚZEMIE: PLAVECKÝ ŠTVRTOK	FORMÁT: A4 x 4 (594x420) / STUPEŇ: DUR
OBSAH VÝKRESU:	**CELKOVÁ SITUÁCIA - NÁVRH**	MIERKA: 1:500	ČÍSLO: A03