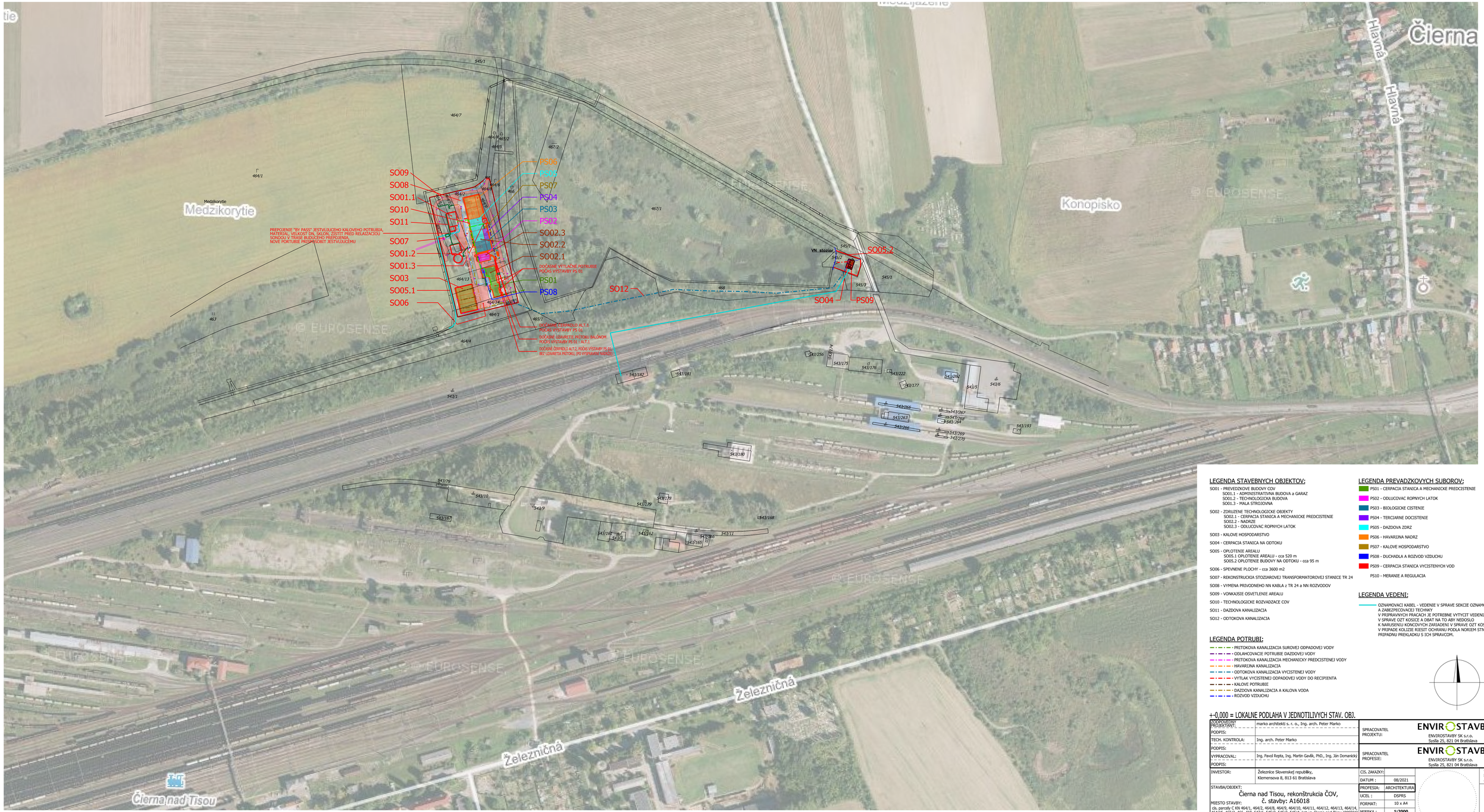

LEGENDA STAVEBNYCH OBJEKTOV:

SO01 - PREVADZKOVE BUDOVY COV
- SO01.1 - ADMINISTRATIVNA BUDOVA a GARAZ
- SO01.2 - TECHNOLOGICKA BUDOVA
- SO01.3 - HALA STROJOVNA

SO02 - ZDRUZENE TECHNOLOGICKE OBJEKTY
- SO02.1 - CERPACIA STANICA A MECHANICKE PREDCISTENIE
- SO02.2 - NADRZE
- SO02.3 - ODLUCOVAC ROPNYCH LATOK

SO03 - KALOVE HOSPODARSTVO

SO04 - CERPACIA STANICA NA ODTOKU

SO05 - OPLOTENIE AREALU
- SO05.1 OPLOTENIE AREALU - cca 520 m
- SO05.2 OPLOTENIE BUDOVY NA ODTOKU - cca 95 m

SO06 - SPEVNENE PLOCHY - cca 3600 m2

SO07 - REKONSTRUKCIA STOZIAROVEJ TRANSFORMATOROVEJ STANICE TR 24

SO08 - VYMENA PRIVODNEHO NN KABLA z TR 24 a NN ROZVODOV

SO09 - VONKAJSIE OSVETLENIE AREALU

SO10 - TECHNOLOGICKE ROZVADZACE COV

SO11 - DAZDOVA KANALIZACIA

SO12 - ODTOKOVA KANALIZACIA

LEGENDA POTRUBI:

- PRITOKOVA KANALIZACIA SUROVEJ ODPADOVEJ VODY
- ODLAHCOVACIE POTRUBIE DAZDOVEJ VODY
- PRITOKOVA KANALIZACIA MECHANICKY PREDCISTENEJ VODY
- HAVARIJNA KANALIZACIA
- ODTOKOVA KANALIZACIA VYCISTENEJ VODY
- VYTLAK VYCISTENEJ ODPADOVEJ VODY DO RECIPIENTA
- KALOVE POTRUBIE
- DAZDOVA KANALIZACIA A KALOVA VODA
- ROZVOD VZDUCHU

LEGENDA PREVADZKOVYCH SUBOROV:

- PS01 - CERPACIA STANICA A MECHANICKE PREDCISTENIE
- PS02 - ODLUCOVAC ROPNYCH LATOK
- PS03 - BIOLOGICKE CISTENIE
- PS04 - TERCIARNE DOCISTENIE
- PS05 - DAZDOVA ZDRZ
- PS06 - HAVARIJNA NADRZ
- PS07 - KALOVE HOSPODARSTVO
- PS08 - DUCHADLA A ROZVOD VZDUCHU
- PS09 - CERPACIA STANICA VYCISTENYCH VOD
- PS10 - MERANIE A REGULACIA

LEGENDA VEDENI:

- OZNAMOVACI KABEL - VEDENIE V SPRAVE SEKCIE OZNAMOVACEJ A ZABEZPECOVACEJ TECHNIKY V PRIPRAVNYCH PRACACH JE POTREBNE VYTYCIT VEDENIA V SPRAVE OZT KOSICE A DBAT NA TO ABY NEDOSLO K NARUSENIU KONCOVYCH ZARIADENI V SPRAVE OZT KOSICE. V PRIPADE KOLIZIE RIESIT OCHRANU PODLA NORIEM STN PRIPADNU PREKLADKU S ICH SPRAVCOM.

+-0,000 = LOKALNE PODLAHA V JEDNOTLIVYCH STAV. OBJ.

ZODPOVEDNY PROJEKTANT:	marko architekti s. r. o., Ing. arch. Peter Marko	SPRACOVATEL PROJEKTU:	ENVIROSTAVBY SK s.r.o. Sysla 25, 821 04 Bratislava
PODPIS:			
TECH. KONTROLA:	Ing. arch. Peter Marko	SPRACOVATEL PROFESIE:	ENVIROSTAVBY SK s.r.o. Sysla 25, 821 04 Bratislava
PODPIS:			
VYPRACOVAL:	Ing. Pavol Repta, Ing. Martin Gavlik, PhD., Ing. Ján Domanický		
PODPIS:			
INVESTOR:	Železnice Slovenskej republiky, Klemensova 8, 813 61 Bratislava	CIS. ZAKAZKY:	CISLO KOPIE (PARE)
STAVBA/OBJEKT:	Čierna nad Tisou, rekonštrukcia ČOV, č. stavby: A16018	DATUM : 08/2021	
MIESTO STAVBY:	cds. parcely C KN 464/1, 464/2, 464/8, 464/9, 464/10, 464/11, 464/12, 464/13, 464/14, 464/15, 465/3, 466, 468, 543/1, 545/2, 545/3, 545/4 kat.uz. Cierna nad Tisou (809594)	PROFESIA: ARCHITEKTURA	
		UCEL : DSPRS	
		FORMAT: 10 x A4	
		MIERKA : 1:2000	
OBSAH VYKRESU:	Situácia širších vzťahov	CISLO VYKRESU : 01	