ZÁMUTOV

ÚZEMNÝ PLÁN OBCE - NÁVRH

SCHEMA ZAVAZNEJ ČASTI RIEŠENIA A VPS

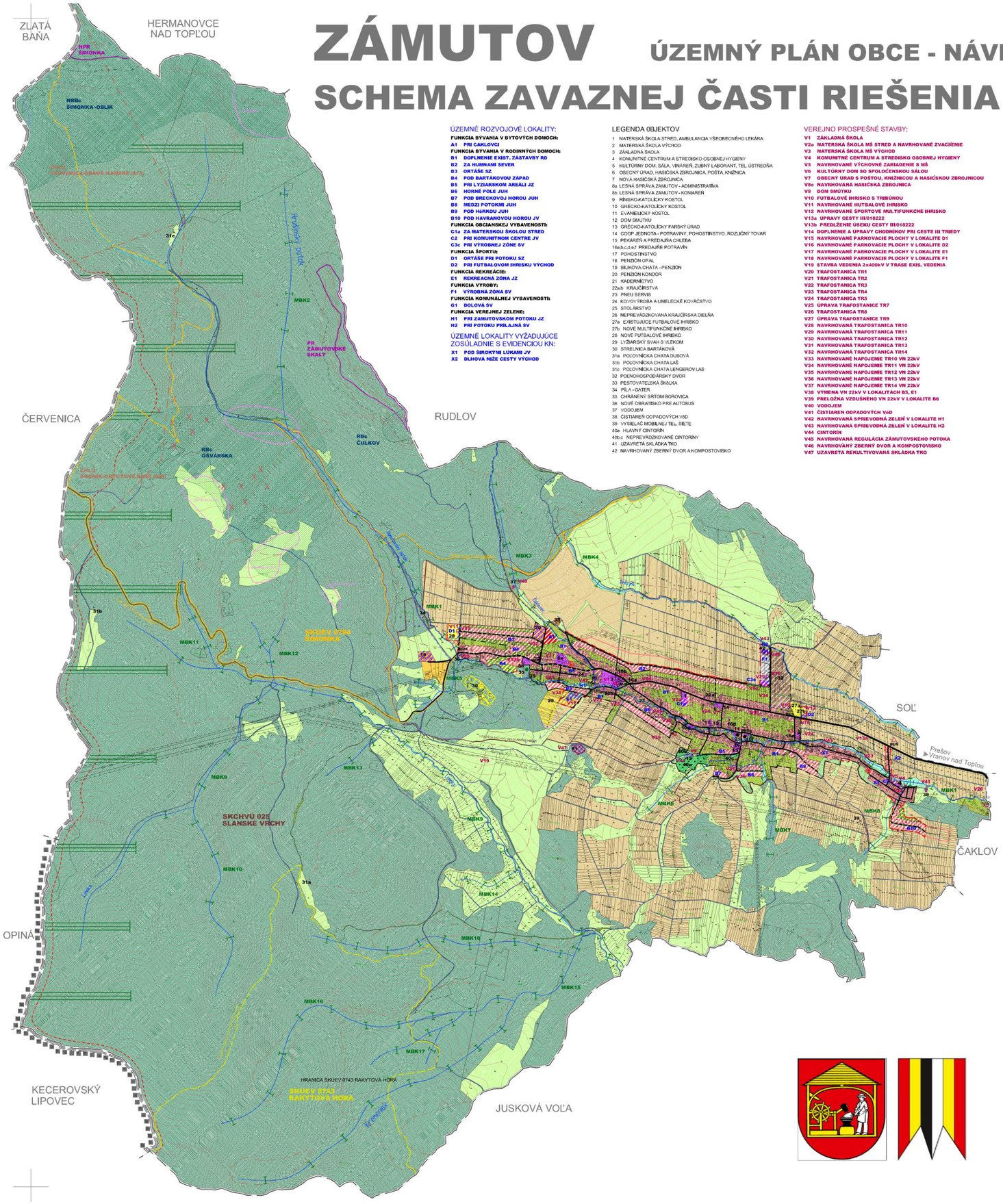

ÚZEMNE ROZVOJOVÉ LOKALITY:

FUNKCIA BÝVANIA V BYTOVÝCH DOMOCH:
- A1 PRI ČAKLOVCI

FUNKCIA BÝVANIA V RODINNÝCH DOMOCH:
- B1 DOPLNENIE EXIST. ZASTAVBY RD
- B2 ZA HUMINAMI SEVER
- B3 ORTÁŠE SZ
- B4 POD BARTÁKOVOU ZÁPAD
- B5 PRI LYŽIARSKOM AREÁLI JZ
- B6 HORNÉ POLE JUH
- B7 POD BREGKOVOU HOROU JUH
- B8 MEDZI POTOKMI JUH
- B9 POD HORKOU JUH
- B10 POD HAVRANOVOU HOROU JV

FUNKCIA OBČIANSKEJ VYBAVENOSTI:
- C1a ZA MATERSKOU ŠKOLOU STRED
- C2 PRI KOMUNITNOM CENTRE JV
- C3c PRI VÝROBNEJ ZÓNE SV

FUNKCIA ŠPORTU:
- D1 ORTÁŠE PRI POTOKU SZ
- D2 PRI FUTBALOVOM IHRISKU VÝCHOD

FUNKCIA REKREÁCIE:
- E1 REKREACNÁ ZÓNA JZ

FUNKCIA VÝROBY:
- F1 VÝROBNÁ ZÓNA SV

FUNKCIA KOMUNÁLNEJ VYBAVENOSTI:
- G1 BOLOVÁ SV

FUNKCIA VEREJNEJ ZELENE:
- H1 PRI ZAMUTOVSKOM POTOKU JZ
- H2 PRI POTOKU PRILAJNÁ SV

ÚZEMNE LOKALITY VYŽADUJÚCE ZOSÚLADNIE S EVIDENCIOU KN:

- X1 POD ŠIROKÝMI LÚKAMI JV
- X2 DLHÁ NIŽE CESTY VÝCHOD

LEGENDA OBJEKTOV

1 MATERSKÁ ŠKOLA STRED, AMBULANCIA VŠEOBECNÉHO LEKÁRA
2 MATERSKÁ ŠKOLA VÝCHOD
3 ZÁKLADNÁ ŠKOLA
4 KOMUNITNÉ CENTRUM A STREDISKO OSOBNEJ HYGIENY
5 KULTÚRNY DOM, SÁLA, VÍNÁREŇ, ZUBNÝ LABORANT, TEL. ÚSTREDŇA
6 OBECNÝ ÚRAD, HASIČSKÁ ZBROJNICA, POŠTA, KNIŽNICA
7 NOVÁ HASIČSKÁ ZBROJNICA
8a LESNÁ SPRÁVA ZÁMUTOV - ADMINISTRATÍVA
8b LESNÁ SPRÁVA ZÁMUTOV - KONÁREŇ
9 RÍMSKO-KATOLÍCKY KOSTOL
10 GRÉCKOKATOLÍCKY KOSTOL
11 EVANJELICKÝ KOSTOL
12 DOM SMÚTKU
13 GRÉCKOKATOLÍCKY FARSKÝ ÚRAD
14 COOP JEDNOTA - POTRAVINY, POHOSTINSTVO, ROZLIČNÝ TOVAR
15 PEKÁREŇ A PREDAJŇA CHLEBA
16a,b,c,d,e,f PREDAJNE POTRAVÍN
17 POHOSTINSTVO
18 PENZIÓN OPAL
19 BILIKOVA CHATA - PENZIÓN
20 PENZIÓN KONDOR
21 KADERNÍCTVO
22a,b KRAJČÍRSTVA
23 PNEU SERVIS
24 KOVOVÝROBA A UMELECKÉ KOVÁČSTVO
25 STOLÁRSTVO
26 NEPREVÁDZKOVANÁ KRAJČÍRSKA DIEĽŇA
27a EXISTUJÚCE FUTBALOVÉ IHRISKO
27b NOVÉ MULTIFUNKČNÉ IHRISKO
28 NOVÉ FUTBALOVÉ IHRISKO
29 LYŽIARSKY SVAH S VLEKOM
30 STRELNICA BARTÁKOVÁ
31a POLOVNÍCKA CHATA DUBOVÁ
31b POLOVNÍCKA CHATA LAŠ
31c POLOVNÍCKA CHATA LÉNGEROV LAS
32 POLNOHOSPODÁRSKY DVOR
33 PESTOVATEĽSKÁ ŠKOLKA
34 PILA - GATER
35 CHRÁNENÝ SRTOM BOROVICA
36 NOVÉ OBRATISKO PRE AUTOBUS
37 VODOJEM
38 ČISTIAREŇ ODPADOVÝCH VÔD
39 VYSIELAČ MOBILNEJ TEL. SIETE
40a HLAVNÝ CINTORÍN
40b,c NEPREVÁDZKOVANÉ CINTORÍNY
41 UZAVRETÁ SKLÁDKA TKO
42 NAVRHOVANÝ ZBERNÝ DVOR A KOMPOSTOVISKO

VEREJNO PROSPEŠNÉ STAVBY:

- V1 ZÁKLADNÁ ŠKOLA
- V2a MATERSKÁ ŠKOLA MŠ STRED A NAVRHOVANÉ ZVAČŠENIE
- V3 MATERSKÁ ŠKOLA MŠ VÝCHOD
- V4 KOMUNITNÉ CENTRUM A STREDISKO OSOBNEJ HYGIENY
- V5 NAVRHOVANÉ VÝCHOVNÉ ZARIADENIE S MŠ
- V6 KULTÚRNY DOM SO SPOLOČENSKOU SÁLOU
- V7 OBECNÝ ÚRAD S POŠTOU, KNIŽNICOU A HASIČSKOU ZBROJNICOU
- V8c NAVRHOVANÁ HASIČSKÁ ZBROJNICA
- V9 DOM SMÚTKU
- V10 FUTBALOVÉ IHRISKO S TRIBÚNOU
- V11 NAVRHOVANÉ HUTBALOVÉ IHRISKO
- V12 NAVRHOVANÉ ŠPORTOVÉ MULTIFUNKČNÉ IHRISKO
- V13a ÚPRAVY CESTY III/018222
- V13b PRELOŽENIE ÚSEKU CESTY III/018222
- V14 DOPLNENIE A ÚPRAVY CHODNÍKOV PRI CESTE III TRIEDY
- V15 NAVRHOVANÉ PARKOVACIE PLOCHY V LOKALITE D1
- V16 NAVRHOVANÉ PARKOVACIE PLOCHY V LOKALITE D2
- V17 NAVRHOVANÉ PARKOVACIE PLOCHY V LOKALITE E1
- V18 NAVRHOVANÉ PARKOVACIE PLOCHY V LOKALITE F1
- V19 STAVBA VEDENIA 2x400kV V TRASE EXIS. VEDENIA
- V20 TRAFOSTANICA TR1
- V21 TRAFOSTANICA TR2
- V22 TRAFOSTANICA TR3
- V23 TRAFOSTANICA TR4
- V24 TRAFOSTANICA TR5
- V25 ÚPRAVA TRAFOSTANICE TR7
- V26 TRAFOSTANICA TR8
- V27 ÚPRAVA TRAFOSTANICE TR9
- V28 NAVRHOVANÁ TRAFOSTANICA TR10
- V29 NAVRHOVANÁ TRAFOSTANICA TR11
- V30 NAVRHOVANÁ TRAFOSTANICA TR12
- V31 NAVRHOVANÁ TRAFOSTANICA TR13
- V32 NAVRHOVANÁ TRAFOSTANICA TR14
- V33 NAVRHOVANÉ NAPOJENIE TR10 VN 22kV
- V34 NAVRHOVANÉ NAPOJENIE TR11 VN 22kV
- V35 NAVRHOVANÉ NAPOJENIE TR12 VN 22kV
- V36 NAVRHOVANÉ NAPOJENIE TR13 VN 22kV
- V37 NAVRHOVANÉ NAPOJENIE TR14 VN 22kV
- V38 VÝMENA VN 22kV V LOKALITÁCH B5, E1
- V39 PRELOŽKA VZDUŠNÉHO VN 22kV V LOKALITE B6
- V40 VODOJEM
- V41 ČISTIAREŇ ODPADOVÝCH VÔD
- V42 NAVRHOVANÁ SPRIEVODNÁ ZELEŇ V LOKALITE H1
- V43 NAVRHOVANÁ SPRIEVODNÁ ZELEŇ V LOKALITE H2
- V44 CINTORÍN
- V45 NAVRHOVANÁ REGULÁCIA ZÁMUTOVSKÉHO POTOKA
- V46 NAVRHOVÁNY ZBERNÝ DVOR A KOMPOSTOVISKO
- V47 UZAVRETÁ REKULTIVOVANÁ SKLÁDKA TKO

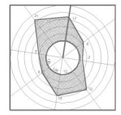

LEGENDA

STAV	NÁVRH	VÝHĽAD	
			HRANICA KATASTRÁLNEHO ÚZEMIA A SÚČASNE RIEŠENÉHO ÚZEMIA
			HRANICA ZASTAVANÉHO ÚZEMIA OBCE K 1.1.1990
			HRANICA OKRESU
			HRANICA PREŠOVSKÉHO SAMOSPRÁVNEHO KRAJA
			HRANICA OCHRANNÝCH PÁSIEM VŠETKÝCH DRUHOV
			PHO ZDROJOV PITNÝCH VÔD 2°
			HRANICA SKÚEV 0784 ŠIMONKA
			HRANICA SKÚEV 0743 RAKYTOVÁ HORA
			HRANICA SKCHVÚ 025 SLANSKÉ VRCHY
			MALOPLOŠNE CHRÁNENÉ ÚZEMIA
			GENOFONDOVO VÝZNAMNÉ LOKALITY
			HRANICA CHRÁNENÉHO LOŽISKOVÉHO ÚZEMIA
			STARÉ BANSKÉ DIELA-PLOCHY VYŽADUJÚCE ZVÝŠENÚ OCHRANU
			HISTORICKÉ JADRO OBCE
			VYMEDZENIE CENTRÁLNEJ ČASTI OBCE
			NADREGIONÁLNE BIOCENTRÁ
			REGIONÁLNE BIOCENTRÁ
			MIESTNE BIOKORIDORY
			NADREGIONÁLNE BIOKORIDORY
			ZAREGISTROVANÉ ZOSUVY
			PLOCHY RODINNÝCH DOMOV
			PLOCHY BYTOVÝCH DOMOV
			PLOCHY OBČIANSKEJ VYBAVENOSTI A SOCIALNEJ INFRAŠTRUKTÚRY
			FUNKČNE ZMIEŠANÉ PLOCHY-BÝVANIE V RD A VYBAVENOSŤ
			FUNKČNE ZMIEŠANÉ PLOCHY-REKREÁCIA A VYBAVENOSŤ
			FUNKČNE ZMIEŠANÉ PLOCHY-POĽNOHOSP. A PRIEM, VÝROBY
			PLOCHY ŠPORTU
			PLOCHY VÝROBY A SKLADOV
			PLOCHY ZARIADENÍ TECHNICKEJ A KOMUNÁLNEJ VYBAVENOSTI
			PLOCHY ZARIADENÍ POĽNOHOSPODÁRSKEJ VÝROBY - AREÁLY
			PLOCHY REKREÁCIE A CESTOVNÉHO RUCHU
			PLOCHY REKULTIVOVANEJ SKLÁDKY TKO
			PLOCHY LYŽIARSKÝCH VLEKOV
			PLOCHY STRELNICE
			PLOCHY DOPRAVNÝCH ZARIADENÍ
			PLOCHY CINTORÍNA
			PLOCHY VEREJNEJ ZELENE PARKOVO UPRAVENEJ
			PLOCHY SPRIEVODNEJ ZELENE
			PLOCHY NELESNEJ DREVINNEJ A KROVINOVEJ ZELENE
			PLOCHY LESOV
			PLOCHY LÚK A PASIENKOV
			PLOCHY ORNEJ PÔDY
			PLOCHY OBYTNEJ ZELENE PRI RODOMOCH
			VODNÉ PLOCHY A TOKY
			REGULOVANÉ ÚSEKY TOKOV
			REGULÁCIA TOKU S NAVHOVANÝM ROZŠÍRENÍM KOMUNIKÁCIE
			CESTY III. TRIEDY
			MIESTNE KOMUNIKÁCIE SPEVNENÉ
			MIESTNE ÚČELOVÉ ČIASTOČNE SPEV. A NESPEV. KOMUNIKÁCIE
			CYKLISTICKÉ TRASY
			PEŠIE PLOCHY A KOMUNIKÁCIE (vkľ. výkres č.3 a č.7)
			ZÁMUTOVSKÁ KOLEJKA - NÁUČNÝ CHODNÍK
			ZNAČENÉ TURISTICKÉ CHODNÍKY
P	P		VEREJNÉ PARKOVANIE
			VZDUŠNÉ VEDENIE ELEKTRICKEJ ENERGIE (220 kV)
			VZDUŠNÉ VEDENIE ELEKTRICKEJ ENERGIE (110 kV)
			VZDUŠNÉ VEDENIE ELEKTRICKEJ ENERGIE (22 kV)
			VZDUŠNÉ KÁBELOVÉ VEDENIE ELEKTRICKEJ ENERGIE (22 kV)
TR	TR		TRAFOSTANICA
			VZDUŠNÉ VEDENIE EL. ENERGIE (22 kV) NA DEMONTÁŽ
			PREMOSTENIA
BUS	BUS		AUTOBUSOVÁ ZASTÁVKA
			PRIESTOROVÁ DOMINANTA
			CHRÁNENÝ STROM

ZÁMUTOV

ÚZEMNÝ PLÁN OBCE - NÁVRH

M 1:35 000

Riešiteľ: Ing. arch. Jozef Bednár, Ing. arch. Jozef Los-Chovanec

december 2014