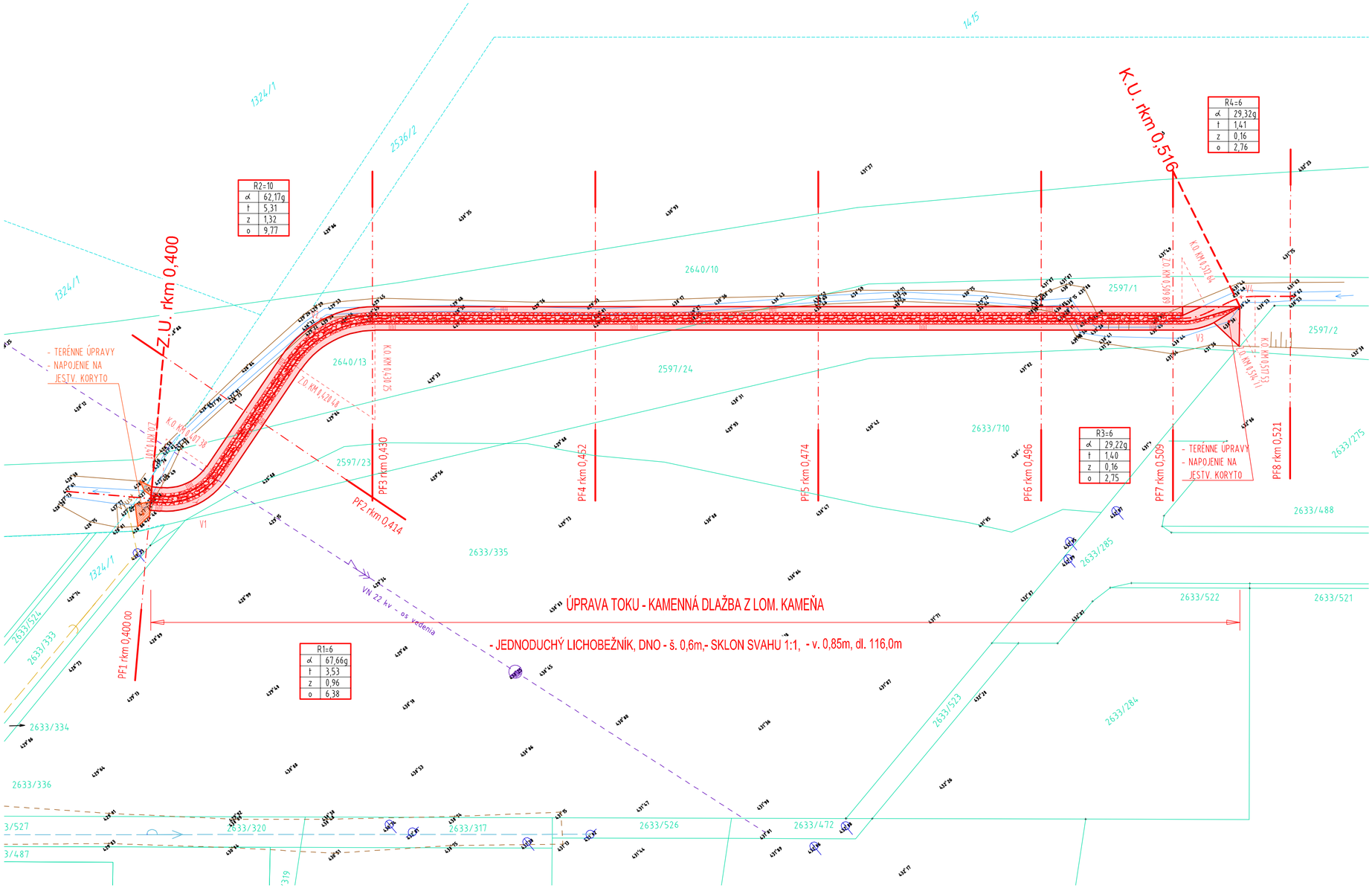

LEGENDA:

- NAVRHOVANÁ ÚPRAVA VODNÉHO TOKU
- VODNÝ TOK
- ELEKTRO - VN - VZDUCH
- DAŽĎOVÁ KANALIZÁCIA
- VODOVOD

POZNÁMKA

- polohový systém S-JTSK
- výškový systém BPV

- PRED ZAHÁJENÍM VÝKOPOVÝCH PRÁC JE NUTNÉ VYTÝČIŤ TRASY JESTVUJÚCICH INŽINIERSKÝCH SIETI V MIESTE STAVBY.

- PODĽA STN EN 73 6005 DODRŽAŤ MIN. VZDIALENOSTI MEDZI INŽINIERSKÝMI SIEŤAMI

S

VYPRACOVAL: ING. ŠERÝ MILOŠ	ZODPOVEDNÝ PROJEKTANT: ING. ŠERÝ MILOŠ		ANMIRA, s.r.o. Ing. Šerý Miloš Slatinská 2353/202, Beluša 0902 152 509
KRAJ: ŽILINSKÝ	OKRES: ŽILINA	KAT.UZ: VIŠŇOVÉ	
INVESTOR: Trpišová Renáta Rosina, č. 507, 013 22 Rosina		DÁTUM:	V/2022
STAVBA: Višňové - Slnečné Grundy Úprava Bezmenného prítoku Rosinky, r.km 0,400-0,516		STUPEŇ:	DSP
		Č. ZÁKAZKY:	07/21
		ARCH. ČÍSLO:	
OBJEKT:		FORMÁT:	3 x A4
PRÍLOHA: SITUÁCIA		MIERKA: 1:300	Č. PRÍLOHY: 3