Príloha č.1

Situácia Fáza I. – zmena stavby pred dokončením so zakreslenými zmenami

Obrys hál - EIA
opt. Hala 8 = 8 107 m2
v = 10,8 m
Hala 7 = 23 760 m2
v = 10,8 m
Hala 6 = 26 085 m2
v = 25m
Hala 4 = 20 868 m2
v = 19m
Hala 5 = 19 010 m2
v = 10,8 m
opt. Halle 5 = 5 216 qm
h = 10,8 m
Hala 2 = 8694 m2
v = 10,8 m
Hala 3 = 17 560 m2
v = 10,8 m
exist . hala = 10564 m2
v = 10,8 m
Plocha pre vsaky pre Tč
Plocha pre vsaky pre Tč
OP letiska prechodová plocha 210 m.n.m. B.p.v.
SCHUTZZONE - Flugplatz - Übergangsfläche 210 m.n.m. B.p.v.
OCHRANNÉ PÁSMO DIAĽNICE 50m
AUTOBAHN-SCHUTZZONE 50m
OCHRANNÉ PÁSMO DIAĽNICE 100m
AUTOBAHN-SCHUTZZONE 100m
OCHRANNÉ PÁSMO CESTY I. TRIEDY 50m
SCHUTZZONE DER 1. KLASSE STRASSE 50m
km 91,5
PREKLÁDKA VEDENIA ORANGE
– povolený v rámci územného konania
UMLEGUNG DER OPTIKLEITUNG ORANGE
SO 107 SLP ROZVODY
BO 107 SCHWACHSTROMLEITUNG
SO 14 ROZVODY VN
BO 14 HOCHSTROMLEITUNG
SO 21 OPLOTENIE
BO 21 UMZÄUNUNG
SO 20 ROZVOD STL PLYNU
BO 20 MITTELDRUCKGASLEITUNG
SO 01 VÝROBNO - SKLADOVÁ HALA, FiBa 1
BO 01 PRODUKTION - LOGISTIKHALLE, FiBa 1
± 0,000=166,200m n.m.
SO 03 VÝROBNO - SKLADOVÁ HALA, FiBa 2 - os "11-13"
BO 03 PRODUKTION - LOGISTIKHALLE, FiBa 2 - Achse "11-13"
± 0,000=166,200m n.m.
SO 12 DAŽĎOVÁ KANALIZÁCIA A VSAKOVACÍ SYSTÉM
BO 12 REGENWASSERKANALISATION UND REGENWASSERVERSICKERUNG
SO 02 ADMINISTRATÍVNO-PREVÁDZKOVÝ OBJEKT
BO 02 BÜRO - TECHNIK GEBÄUDE
SO 09 VODOVODNÁ PRÍPOJKA A STUDŇA
BO 09 WASSERANSCHLUSS UND BRUNNEN
SO 16 VONKAJŠIE OSVETLENIE
BO 16 STRAßENBELEUCHTUNG
SO 10 POŽIARNY VODOVOD
BO 10 LÖSCHWASSERLEITUNG
SO 07 VNÚTRO-AREÁLOVÉ KOMUNIKÁCIE, SPEVNENÉ PLOCHY A PARKOVISKÁ
BO 07 PARKPLÄTZE, VERSORGUNGS- UND FUßGÄNGERFLÄCHEN
SO 17 ROZVODY SLP
BO 17 SCHWACHSTROMLEITUNG
SO 11 SPLAŠKOVÁ KANALIZÁCIA A ŽUMPA
BO 11 SCHMUTZWASSERKANALISATION UND GRUBE
SO 13 DAŽĎOVÁ KANALIZÁCIA ZAOLEJOVANÁ + ORL
BO 13 REGENWASSERKANALISATION - VERÖLT + ÖLABSCHEIDER
SO 08 PRÍPRAVA PRE ŽELEZNIČNÚ VLEČKU
BO 08 VORBEREITUNG FÜR EISENBAHNSTRECKE
SO 05 SKLAD ODPADOV PRE FiBa1 a FiBa2
BO 05 ABFALLLAGER FÜR FiBa1 und FiBa2
SO 06 PREVÁDZKOVÝ OBJEKT - SHZ
BO 06 SPRINKLERWASSERBEHALTER
SO 25 PRÍSTREŠOK PRE BYCIKLE
BO 25 ÜBERDACHUNG FÜR FAHRRÄDER
SO 21 OPLOTENIE
BO 21 UMZÄUNUNG
PS 05 TECHNICKÉ PLYNY
BA 05 TECHNISCHE GASE
SO 15 ROZVODY NN
BO 15 NIEDERSTROMLEITUNG
SO 10 POŽIARNY VODOVOD
BO 10 LOSCHWASSERLEITUNG
SO 11 SPLAŠKOVÁ KANALIZÁCIA A ŽUMPA
BO 11 SCHMUTZWASSERKANALISATION UND GRUBE
SO 04 ADMINISTRATÍVNO-PREVÁDZKOVÝ OBJEKT - os "11-12b"
BO 04 BÜRO-TECHNIK GEBÄUDE - Achse "11-12b"
SO 16 VONKAJŠIE OSVETLENIE
BO 16 STRAßENBELEUCHTUNG
SO 14 ROZVODY VN
BO 14 HOCHSTROMLEITUNG
SO 25 PRÍSTREŠOK PRE BYCIKLE
BO 25 ÜBERDACHUNG FÜR FAHRRÄDER
SO 06 PREVÁDZKOVÝ OBJEKT - SHZ
BO 06 SPRINKLERWASSERBEHALTER
SO 11 SPLAŠKOVÁ KANALIZÁCIA A ŽUMPA
BO 11 SCHMUTZWASSERKANALISATION UND GRUBE
SO 06 PREVÁDZKOVÝ OBJEKT - SHZ
ROZŠÍRENIE - VÝHLAD
SO 12 DAŽĎOVÁ KANALIZÁCIA A VSAKOVACÍ SYSTÉM
BO 12 REGENWASSERKANALISATION UND REGENWASSERVERSICKERUNG
SO 21 OPLOTENIE
BO 21 UMZÄUNUNG
SO 17 ROZVODY SLP
BO 17 SCHWACHSTROMLEITUNG
SO 09 VODOVODNÁ PRÍPOJKA A STUDŇA
BO 09 WASSERANSCHLUSS UND BRUNNEN
SO 16 VONKAJŠIE OSVETLENIE
BO 16 STRAßENBELEUCHTUNG
SO 10 POŽIARNY VODOVOD
BO 10 LÖSCHWASSERLEITUNG
SO 07 VNÚTRO-AREÁLOVÉ KOMUNIKÁCIE, SPEVNENÉ PLOCHY A PARKOVISKÁ
BO 07 PARKPLÄTZE, VERSORGUNGS- UND FUßGÄNGERFLÄCHEN
SO 14 ROZVODY VN
BO 14 HOCHSTROMLEITUNG
SO 12 DAŽĎOVÁ KANALIZÁCIA A VSAKOVACÍ SYSTÉM
BO 12 REGENWASSERKANALISATION UND REGENWASSERVERSICKERUNG
SO 107 SLP ROZVODY
BO 107 SCHWACHSTROMLEITUNG
SO 05 SKLAD ODPADOV PRE FiBa1 a FiBa2
BO 05 ABFALLLAGER FÜR FiBa1 und FiBa2
SO 11 SPLAŠKOVÁ KANALIZÁCIA A ŽUMPA
BO 11 SCHMUTZWASSERKANALISATION UND GRUBE
SO 13 DAŽĎOVÁ KANALIZÁCIA ZAOLEJOVANÁ + ORL
BO 13 REGENWASSERKANALISATION - VERÖLT + ÖLABSCHEIDER
SO 21 OPLOTENIE
BO 21 UMZÄUNUNG
SO 10 POŽIARNY VODOVOD
BO 10 LÖSCHWASSERLEITUNG
SO 07 VNÚTRO-AREÁLOVÉ KOMUNIKÁCIE, SPEVNENÉ PLOCHY A PARKOVISKÁ
BO 07 PARKPLÄTZE, VERSORGUNGS- UND FUßGÄNGERFLÄCHEN
SO 14 ROZVODY VN
BO 14 HOCHSTROMLEITUNG
SO 11 SPLAŠKOVÁ KANALIZÁCIA A ŽUMPA
BO 11 SCHMUTZWASSERKANALISATION UND GRUBE
SO 08 PRÍPRAVA PRE ŽELEZNIČNÚ VLEČKU
BO 08 VORBEREITUNG FÜR EISENBAHNSTRECKE
SO 107 SLP ROZVODY
BO 107 SCHWACHSTROMLEITUNG
SO 21 OPLOTENIE
BO 21 UMZÄUNUNG
SO 20 ROZVOD STL PLYNU
BO 20 MITTELDRUCKGASLEITUNG
SO 14 ROZVODY VN
BO 14 HOCHSTROMLEITUNG
SO 107 SLP ROZVODY
BO 107 SCHWACHSTROMLEITUNG
SO 21 OPLOTENIE
BO 21 UMZÄUNUNG
PRELOŽKA VEDENIA ORANGE
– povolený v rámci územného konania
UMLEGUNG DER OPTIKLEITUNG ORANGE
exist. nadzemné vedenie VN 22kV - linka č. 232
exist. nadzemné vedenie VN 22kV - linka č. 232
ochranné pásmo VN
ochranné pásmo VN
ochranné pásmo VN
OCHRANNÉ PÁSMO CESTY I. TRIEDY 50m
SCHUTZZONE DER 1. KLASSE STRASSE 50m
OCHRANNÉ PÁSMO CESTY I. TRIEDY 50m
SCHUTZZONE DER 1. KLASSE STRASSE 50m
OCHRANNÉ PÁSMO VEDENIA VN 22kV
SCHUTZZONE FÜR FREILEITUNG 22kV
OCHRANNÉ PÁSMO VEDENIA VN 22kV
SCHUTZZONE FÜR FREILEITUNG 22kV
79 m.n.m. B.p.v.
178 m.n.m. B.p.v.
177 m.n.m. B.p.v.
180 m.n.m. B.p.v.
190 m.n.m. B.p.v.
200 m.n.m. B.p.v.
ORANGE
ORANGE
ORANGE

Príloha č. 2

Situácia Fáza II. so zakreslenými zmenami

KOORDINACNA SITUACIA STAVBY
M 1:750

ZAÚSTIŤ DO NAVRHOVANEJ REVÍZNEJ KANALIZAČNEJ ŠACHTY ZRIADENEJ V RÁMCI ČOV

MIESTNA KOMUNIKÁCIA
š. 5,50 m

PODJAZD POD DIALNICOU

D1 PN

OCHRANNÉ PÁSMO DIALNICE 50m

OCHRANNÉ PÁSMO DIALNICE 100m

Prístrešok na odpady - premiestnený pred výstavbou haly H4

MIESTNA KOMUNIKÁCIA
š. 5,50 m

SHZ

Obecná ČOV
(v príprave výstavby)

HDPE PE 100/PN16, DN 100

SPLAŠKOVÁ KANALIZÁCIA - TLAKOVÁ ČASŤ
RÚRY HDPE PE 100/PN16, DN 100, DL.295,0m

ochranné pásmo VN

opt. Hala 8
h = 10,8 m

Dočasná spevnená plocha
CEMENTOBETÓN , 5 172 m2

Plocha pre vrty pre Tč - pre haly 2, 4 a 6

Hala 7
h = 10,8 m

Hala 6
26 085 qm
h = 19-25m

Prístrešok na odpady povolený v SP

Obrys hál - pôvodná EIA

182 LKW

Prepojovacia komunikácia MO 8.0/30 - f.t. C2

Plocha pre vrty pre Tč - pre haly 2, 4 a 6

Plocha pre vrty pre Tč - pre FIBA1

OCHRANNÉ PÁSMO CESTY 1. TRIEDY 50m

36 PKW

Hala 5
h = 10,8 m

Hala 4
20 868 qm
h = 19m

Hala 2
8694 qm
h = 10,8 m

Hala 3
h = 10,8 m

h = 10,8 m

20 LKW

35 LKW

60 LKW

34 LKW

6 PKW

104 PKW

3 LKW

BUS

V 100

navrhovaná areálová komunikácia Porsche - MO 8.0/30 - f.t. C2

339.90

Plocha pre vsaky pre Tč

jestvujúca komunikácia MO 8.0/30 - f.t. C2

Plocha pre vsaky pre Tč

LEGENDA:

- PREPOJOVACIA KOMUNIKÁCIA (273 m2)
  CEMENTOBETÓNOVÁ VOZOVKA - BETÓN
- CHODNÍK - DLAŽBA (77 m2)
- EXISTUJÚCA OBECNÁ ASFALTOVÁ KOMUNIKÁCIA
- AREÁLOVÁ KOMUNIKÁCIA PORSCHE
  CEMENTOBETÓNOVÁ VOZOVKA - BETÓN
  (6974 m2)
- CHODNÍK (areálový) - DLAŽBA (661 m2)

Príloha č. 3

Detailná situácia SHZ, mobilné kontajnerové stojisko a prepojovacia komunikácia

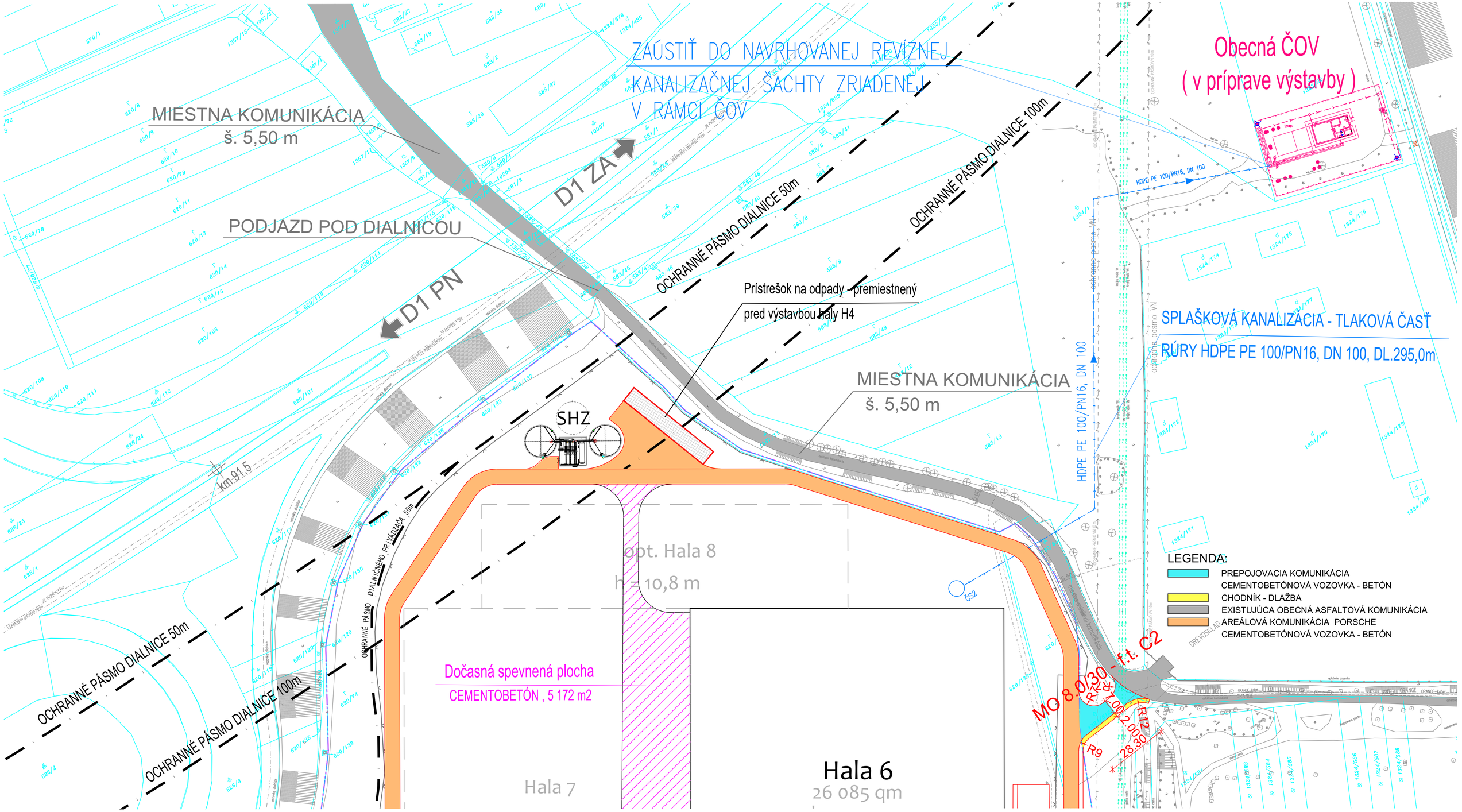
ZAÚSTIŤ DO NAVRHOVANEJ REVÍZNEJ KANALIZAČNEJ ŠACHTY ZRIADENEJ V RÁMCI ČOV
Obecná ČOV
(v príprave výstavby)
MIESTNA KOMUNIKÁCIA
š. 5,50 m
PODJAZD POD DIALNICOU
D1 ZA
D1 PN
OCHRANNÉ PÁSMO DIALNICE 100m
OCHRANNÉ PÁSMO DIALNICE 50m
Prístrešok na odpady - premiestnený
pred výstavbou haly H4
HDPE PE 100/PN16, DN 100
SPLAŠKOVÁ KANALIZÁCIA - TLAKOVÁ ČASŤ
RÚRY HDPE PE 100/PN16, DN 100, DL.295,0m
MIESTNA KOMUNIKÁCIA
š. 5,50 m
SHZ
km 91,5
OCHRANNÉ PÁSMO DIALNIČNÉHO PRIVÁDZAČA 50m
opt. Hala 8
h = 10,8 m
Dočasná spevnená plocha
CEMENTOBETÓN , 5 172 m2
Hala 7
Hala 6
26 085 qm
MO 8,0/30 - f.t. C2
R12
R9
LEGENDA:
PREPOJOVACIA KOMUNIKÁCIA
CEMENTOBETÓNOVÁ VOZOVKA - BETÓN
CHODNÍK - DLAŽBA
EXISTUJÚCA OBECNÁ ASFALTOVÁ KOMUNIKÁCIA
AREÁLOVÁ KOMUNIKÁCIA PORSCHE
CEMENTOBETÓNOVÁ VOZOVKA - BETÓN

Príloha č. 4

Situácia technologické plošiny

PÔDORYS 2.NP
M1:200



LEGENDA MIESTNOSTÍ 2.NP - Fáza 1+ Fáza 2 / LEGENDE RÄUME OBERGESCHOSS - Fáza 1+ Fáza 2

Č. M.	NÁZOV MIESTNOSTI	PLOCHA [m2]	S.V.	OPRAVA/POVRCHOV				POZNÁMKA
				PODLAHA	STROP	STENY		
SO 01 VÝROBNÁ - SKLADOVÁ HALA, Fáza 1+časť Fáza 2 / SO 01 PRODUCTION - LOGISTIKHALLE, Fáza 1+ Teil Fáza 2								
B.2.01	Hala/ Halle	16.06	0.000	KO-PE-KS	P13	PK	SDK	KO+150mm
B.2.02	Šatňa ateliér pojem svetov / Hausmeisterraum	5.74	0.000	KO-PE-KS	P13	PK	SDK	KO+150mm
B.2.03	Šatňa ateliér pojem svetov / Damen Lager Hausmeisterraum	2.20	0.000	KO-PE	P13	PK-VP	KO, SDK	KO+2100mm
B.2.04	WC s predsieňou ateliér pojem svetov / Toilette mit Vorraum	5.04	0.000	KO-PE	P13	PK-VP	KO, SDK	KO+2100mm
B.2.05	Kancelária ateliér pojem svetov / Büro Lager Warenausgang	14.36	0.000	KO-PE-KS	P16	PK	SDK	KO+150mm
B.2.06	WC	1.43	0.000	KO-PE-KS	P16	PK-VP	KO, SDK	KO+150mm
B.2.07	Šatňa ateliér expedícia tovaru / Dusche Lager Warenausgang	4.07	0.000	KO-PE	P16	PK-VP	KO, SDK	KO+2100mm
B.2.08	Šatňa ateliér expedícia tovaru / Garderobe Lager Warenausgang	6.47	0.000	KO-PE	P16	PK	SDK	KO+150mm
SO 01 VÝROBNÁ - SKLADOVÁ HALA, ZABEZPEČENIE KVALITY HALENZ / QS ANALYSE								
C.0.01	Technikum	75.47	0.000	PE-KS	P9	PP-SDK	SDK	KO+150mm
C.0.02	Chodba / Gang	96.46	0.000	KO-KS	P12	TR	SDK	KO+150mm
C.0.03	Kancelária - Büro	45.09	0.000	KOB, KOB-S	P11	TR	SDK	
C.0.04	Quiet	4.41	0.000	KOB, KOB-S	P11	TR	SDK	
C.0.05	Phone Box	2.21	0.000					
C.0.06	Phone Box	2.21	0.000					
C.0.07	Quiet	4.32	0.000	KOB, KOB-S	P11	TR	SDK	
C.0.08	Kancelária / Besprechungsraum	31.68	0.000	KOB, KOB-S	P11	TR	SDK	
C.0.09	Kancelária - Büro	115.47	0.000	KOB, KOB-S	P11	TR	SDK	
C.0.10	Chodba / Gang	56.90	0.000	KOB, KOB-S	P11	TR	SDK	
C.0.11	Technik miestností / Technikraum	76.50	0.000	KO-KS	P12	TR	SDK	KO+150mm
C.0.12	Serverovňa / Serverraum	25.87	0.000	AP	P10	PK	SDK	
C.0.13	Kancelária / Besprechungsraum	22.70	0.000	KOB, KOB-S	P11	TR	SDK	
C.0.14	Kancelária / Besprechungsraum	7.87	0.000	KOB, KOB-S	P11	TR	SDK	
C.0.15	Zasadačka / Besprechungsraum	8.49	0.000	KOB, KOB-S	P11	TR	SDK	
C.0.16	Chodba / Gang	36.10	0.000	KO-PE-KS	P12	TR-VP	KO	KO+2100mm
C.0.17	WC muž s predsieňou / Toilette Herren mit Vorraum	11.12	0.000	KO-PE	P12	PK-VP	KO	KO+2100mm
C.0.18	WC imobilní / Toilette Rollstuhl mit Vorraum	4.29	0.000	KO-PE	P12	PK-VP	KO	KO+2100mm
C.0.19	WC žena s predsieňou / Toilette Damen mit Vorraum	11.12	0.000	KO-PE	P12	PK-VP	KO	KO+2100mm
C.0.20	Technikum	3.56	0.000	KO-PE-KS	P12	TR	SDK	KO+150mm
C.0.21	Technikum - Wärme-Kälte-Anlage / Technikraum Wärme-Kälte-Anlage	36.77	0.000	KO-PE-KS	P12	TR	SDK	
C.0.22	Zásobník vetrania / Lüftungsraum	2.65	0.000	KO-PE-KS	P12	TR	SDK	
C.0.23	Zásobník vetrania / Lüftungsraum	2.58	0.000	KO-PE-KS	P12	TR	SDK	
C.0.24	WC muž s predsieňou sprcha / Toilette Herren mit Vorraum Dusche	9.53	0.000	KO-PE	P12	PK-VP	KO, SDK	KO+2100mm
C.0.25	Technikum - Schleuse / Technikraum Schleuse	4.39	0.000	KO-PE-KS	P12	TR	SDK	
C.0.26	WC žena s predsieňou / Toilette Frauen mit Vorraum	9.43	0.000	KO-PE	P12	PK-VP	KO, SDK	KO+2100mm
C.0.27	Technikum - Schleuse / Technikraum Schleuse	3.61	0.000	KO-PE-KS	P12	TR	SDK	
C.0.28	Sklad Cardboard / Lager Cardboard	97.34	0.000	KO-PE-KS	P12	TR	SDK	KO+150mm
C.0.29	Kancelária Cardboard / Büro Cardboard	39.97	0.000	KO-PE-KS	P12	TR	SDK	KO+150mm
C.0.30	Prístavba - nástupná / Prizemie - nástupná / Erweiterung der Brandzellen	886.75	0.000			TR	SP	

LEGENDA MIESTNOSTÍ 2.NP - Fáza 1+ Fáza 2 / LEGENDE RÄUME OBERGESCHOSS - Fáza 1+ Fáza 2

Č. M.	NÁZOV MIESTNOSTI	PLOCHA [m2]	S.V.	OPRAVA/POVRCHOV				POZNÁMKA
				PODLAHA	STROP	STENY		
SO 02 ADMINISTRATÍVNO-PREVÁDZKOVÝ OBJEKT / SO 02 - TECHNIK GEBÄUDE								
A.2.01	Vstupná hala / Haupteingang	53.55	0.000	AP	P9	TR		
A.2.01A	Vstupné schodisko / Haupteingang	48.94	4.500	AP	P9	TR		
A.2.02	Zasadačka / Besprechungsraum	20.28	0.000	KOB, KOB-S	P9	TR	SDK	
A.2.03	Zasadačka / Besprechungsraum	22.84	0.000	KOB, KOB-S	P9	TR	SDK	
A.2.04a	Chodba / Flur	17.41	4.500	KO-PE-KS	P7	TR		
A.2.04B	Galéria / Galerie	44.87	0.000	KO-PE-KS	P7	TR	SDK	
A.2.05	WC / Toiletten	4.39	0.000	KO-PE-KS	P7	TR		KO+2100mm
A.2.07	Schodisko / Treppen	23.34	0.000	KO-PE-KS	P9	TR	SDK	
A.2.08	UPC	2.50	0.000	AP	P9	PI-SDK	SDK	
A.2.09	WC muž s predsieňou / Toilette Männer mit Vorraum	10.42	0.000	KO-PE	P7	PK-VP	KO	KO+2100mm
A.2.10	Kancelária špeciál / Büro Spezialist	3.76	0.000	KO-PE	P7	PK-VP	KO	KO+2100mm
A.2.11	WC imobilní / Toilette Rollstuhl mit Vorraum	9.68	0.000	KO-PE	P7	PK-VP	KO	KO+2100mm
A.2.12	Kancelária / Büro	169.50	0.000	KOB, KOB-S	P9	TR	SDK	
A.2.13	Quiet	5.33	0.000	KOB, KOB-S	P9	TR	SDK	
A.2.14	Zasadačka / Besprechungsraum	25.25	0.000	KOB, KOB-S	P9	TR	SDK	
A.2.15	Quiet	6.27	0.000	KOB, KOB-S	P9	TR	SDK	
A.2.16	Zasadačka / Besprechungsraum	19.26	0.000	KOB, KOB-S	P9	TR	SDK	
A.2.17	Schodisko / Treppenhaus	17.06	0.000	KO-PE-KS	P9	TR	SDK	
A.2.18	Chodba / Gang	25.82	0.000	KO-PE-KS	P9	TR		
A.2.19	WC ženy s predsieňou / Toilette Frauen mit Vorraum	8.91	0.000	KO-PE	P7	PK-VP	KO	KO+2100mm
A.2.20	WC muž s predsieňou / Toilette Männer mit Vorraum	12.04	0.000	KO-PE	P7	PK-VP	KO	KO+2100mm
A.2.21	Serverovňa / Serverraum	22.03	0.000	AP	P9	PK	SDK	
A.2.22	Kancelária / Büro	291.88	0.000	KOB, KOB-S	P9	TR	SDK	
A.2.23	Quiet	9.36	0.000	KOB, KOB-S	P9	TR	SDK	
A.2.24	Zasadačka / Besprechungsraum	23.41	0.000	KOB, KOB-S	P9	TR	SDK	
A.2.25	Quiet	12.21	0.000	KOB, KOB-S	P9	TR	SDK	
A.2.26	Zasadačka / Besprechungsraum	11.49	0.000	KOB, KOB-S	P9	TR	SDK	
A.2.27	Zasadačka	24.83	0.000	KOB, KOB-S	P9	TR	SDK	
A.2.28	Sklad / Lager	12.56	0.000	KO, KS	P7	PK	SDK	KO+150mm
A.2.29	Sklad / Lager	12.09	0.000	KO, KS	P7	PK	SDK	KO+150mm
A.2.30	Technikum	286.94	0.000	KO-PE-KS	P7	TR		KO+150mm
A.2.31	WC muž s predsieňou / Toilette Männer mit Vorraum	11.83	0.000	KO-PE	P7	PK-VP	KO	KO+2100mm
A.2.32	WC ženy s predsieňou / Toilette Frauen mit Vorraum	8.17	0.000	KO-PE	P7	PK-VP	KO	KO+2100mm
A.2.33	Schodisko / Treppenhaus	22.34	0.000	KO-PE-KS	P9	TR	SDK	
A.2.34	Zasadačka / Besprechungsraum	14.64	0.000	KOB, KOB-S	P9	TR	SDK	
A.2.35	Denná miestnosť	24.15	0.000	KOB, KOB-S	P9	TR	SDK	
A.2.36	Chodba / Gang	27.01	0.000	KOB, KOB-S	P9	TR	SDK	
A.2.37	Kancelária	22.01	0.000	KOB, KOB-S	P9	TR	SDK	
A.2.38	Kancelária	13.16	0.000	KOB, KOB-S	P9	TR	SDK	
A.2.39	Kancelária - zalomená	18.01	0.000	KOB, KOB-S	P9	TR	SDK	
A.2.40	Kancelária Ved.	33.22	0.000	KOB, KOB-S	P9	TR	SDK	
A.2.41	Kancelária	26.01	0.000	KOB, KOB-S	P9	TR	SDK	

KO - ĽEVÝ S METALICKOU PRIMEROU
PE - PRÍPRAVA PRE ELEKTRICKÚ ZÁSUVKU
KS - KERAMICKÁ SLZIČKA
AP - ANTISTATICKÁ POVRCHOVÁ ÚPRAVA
KOB - KOBEREC
KOB-S - KOBEROVÝ SOKEL
AP - ANTISTATICKÁ PODLAHA
PP - POLYURETANOVÁ PODLAHA
EP - EPOXIDOVÁ PODLAHA
LPS - LETECKÁ PARNÁ ZÁSUVKA - LAPTU, Letec-Sdn
PKO - PROTIKLADNÝ OBKLAD
FO - FASÁDNY OBKLAD sa prevedie ALUCOBOND
PK - PODKLADNÁ KOSTOVÁ
PK-VP - PODKLADNÁ KOSTOVÁ S VLHKOVO PROTIERKOU
PP-SDK - PLOCHY PROTIPOŽIARNE SÁDROKARTÓNOVÝCH PODHLADOVÝCH KAZIET S MINERÁLNOU VLNOU
TSP - TRAPÉZOVÁ PLECH
TR - TRAPÉZOVÁ PLECH
KO - KERAMICKÝ OBKLAD
SDK - SÁDROKARTÓN
SP - SÁDROKARTÓNOVÁ PRIEČKA
TSP - TRAPÉZOVÝ PLECHOVÝ PRIEČKOVÝ PANEL
SDK - SÁDROVKOVÁ STENA AJEBO SENDVIČ. PANEL
PROTIRADÓNOVÁ FÓLIA

POZNÁMKA:

1. KANALIZÁCIA JE PRIPOJOVANÁ NA ÚSKLADE NOREMOTORNEJ LEGISLATÍVY A PODMIENOK INVESTORA.
PRI REALIZÁCII SÚVISNÉ KOORDINOVAŤ STAVEBNÚ ČASŤ S PROJEKTOM JEDNOTLIVÝCH PROFESIÍ
2. VŠETKY ROZMERY SÚ V MILIMETROCH, ÚROVNE V METROCH, OKREM PRÍPADOV KDE JE UVEDENÉ INAK.
3. VŠETKY ZILLUSTRATÍVNE ČASTI PRUHLAS SÚ PLOCHY POVOLA PREDPOKLAD TECHNOLÓGIE PE - ČAKÉ STAVBA
4. VŠETKY ROZMERY SÚ PRED VÝROBOU A MONTÁŽOU PREVERIŤ NA STAVBE.
BETÓNOVÉ MAZIVÁNY V PODLAHÁCH DODRŽAŤ ZO SKLZTOVÝCH KONŠTRUKCIÍ PODĽA PLATNEJ NORMY STN 73 6390
5. VŠETKY ROZMERY SÚ PRED VÝROBOU A MONTÁŽOU PREVERIŤ NA STAVBE.
6. PODĽAHY ALEBO BUDE VYSOKÁ STAVBA, BUDÚ PRÍSLUŠNÉ UPRAVENÉ TVRDÉ.
7. KOVOVÉ METALICKÉ SÚSTAVY DO KAZETOVÝCH STROPOV - KOORDINOVAŤ SÚSVISNÉ MAJÚPRI REALIZÁCII VEĽKÉ KOVOVÝ POTOM MENŠIE
8. VŠETKY ROZMERY SÚ PRED VÝROBOU A MONTÁŽOU PREVERIŤ NA STAVBE. ZMENY ROZMEROV SÚ MOŽNÉ.
ZMENE VYPLÝVAJÚCE Z REALIZOVANÝCH PRÁCE ALEBO NEDOSTATKOV, KTORÉ PRESTAVUJÚ
9. VŠETKY ROZMERY SÚ PRED VÝROBOU A MONTÁŽOU PREVERIŤ NA STAVBE. ZMENY ROZMEROV SÚ MOŽNÉ.
STVOR V STENE PRE NOREMOVÉ ZMENE UPRESNÍ PODĽA FOĽADOVÝCH DODAVATEĽA V PRVNE STVORU
10. VŠETKY ROZMERY SÚ PRED VÝROBOU A MONTÁŽOU PREVERIŤ NA STAVBE. ZMENY ROZMEROV SÚ MOŽNÉ.
PODĽAHY ALEBO BUDÚ KOTVENÉ DO PRÍSLUŠNÝCH KONŠTRUKCIÍ
PODĽA PROJEKTU.
11. VŠETKY ROZMERY SÚ PRED VÝROBOU A MONTÁŽOU PREVERIŤ NA STAVBE. ZMENY ROZMEROV SÚ MOŽNÉ.
ZMENE VYPLÝVAJÚCE Z REALIZOVANÝCH PRÁCE ALEBO NEDOSTATKOV, KTORÉ PRESTAVUJÚ
12. VŠETKY ROZMERY SÚ PRED VÝROBOU A MONTÁŽOU PREVERIŤ NA STAVBE. ZMENY ROZMEROV SÚ MOŽNÉ.
STVOR V STENE PRE NOREMOVÉ ZMENE UPRESNÍ PODĽA FOĽADOVÝCH DODAVATEĽA V PRVNE STVORU
13. PODĽAHY ALEBO BUDÚ KOTVENÉ DO PRÍSLUŠNÝCH KONŠTRUKCIÍ PODĽA PROJEKTU.
14. VŠETKY ROZMERY SÚ PRED VÝROBOU A MONTÁŽOU PREVERIŤ NA STAVBE. ZMENY ROZMEROV SÚ MOŽNÉ.
ZMENE VYPLÝVAJÚCE Z REALIZOVANÝCH PRÁCE ALEBO NEDOSTATKOV, KTORÉ PRESTAVUJÚ
15. VŠETKY ROZMERY SÚ PRED VÝROBOU A MONTÁŽOU PREVERIŤ NA STAVBE. ZMENY ROZMEROV SÚ MOŽNÉ.
ZMENE VYPLÝVAJÚCE Z REALIZOVANÝCH PRÁCE ALEBO NEDOSTATKOV, KTORÉ PRESTAVUJÚ
16. VŠETKY ROZMERY SÚ PRED VÝROBOU A MONTÁŽOU PREVERIŤ NA STAVBE. ZMENY ROZMEROV SÚ MOŽNÉ.
ZMENE VYPLÝVAJÚCE Z REALIZOVANÝCH PRÁCE ALEBO NEDOSTATKOV, KTORÉ PRESTAVUJÚ
17. VŠETKY ROZMERY SÚ PRED VÝROBOU A MONTÁŽOU PREVERIŤ NA STAVBE. ZMENY ROZMEROV SÚ MOŽNÉ.
ZMENE VYPLÝVAJÚCE Z REALIZOVANÝCH PRÁCE ALEBO NEDOSTATKOV, KTORÉ PRESTAVUJÚ
18. VŠETKY ROZMERY SÚ PRED VÝROBOU A MONTÁŽOU PREVERIŤ NA STAVBE. ZMENY ROZMEROV SÚ MOŽNÉ.
ZMENE VYPLÝVAJÚCE Z REALIZOVANÝCH PRÁCE ALEBO NEDOSTATKOV, KTORÉ PRESTAVUJÚ
19. VŠETKY ROZMERY SÚ PRED VÝROBOU A MONTÁŽOU PREVERIŤ NA STAVBE. ZMENY ROZMEROV SÚ MOŽNÉ.
ZMENE VYPLÝVAJÚCE Z REALIZOVANÝCH PRÁCE ALEBO NEDOSTATKOV, KTORÉ PRESTAVUJÚ
20. VŠETKY ROZMERY SÚ PRED VÝROBOU A MONTÁŽOU PREVERIŤ NA STAVBE. ZMENY ROZMEROV SÚ MOŽNÉ.
ZMENE VYPLÝVAJÚCE Z REALIZOVANÝCH PRÁCE ALEBO NEDOSTATKOV, KTORÉ PRESTAVUJÚ
21. VŠETKY ROZMERY SÚ PRED VÝROBOU A MONTÁŽOU PREVERIŤ NA STAVBE. ZMENY ROZMEROV SÚ MOŽNÉ.
ZMENE VYPLÝVAJÚCE Z REALIZOVANÝCH PRÁCE ALEBO NEDOSTATKOV, KTORÉ PRESTAVUJÚ
22. VŠETKY ROZMERY SÚ PRED VÝROBOU A MONTÁŽOU PREVERIŤ NA STAVBE. ZMENY ROZMEROV SÚ MOŽNÉ.
ZMENE VYPLÝVAJÚCE Z REALIZOVANÝCH PRÁCE ALEBO NEDOSTATKOV, KTORÉ PRESTAVUJÚ
23. VŠETKY ROZMERY SÚ PRED VÝROBOU A MONTÁŽOU PREVERIŤ NA STAVBE. ZMENY ROZMEROV SÚ MOŽNÉ.
ZMENE VYPLÝVAJÚCE Z REALIZOVANÝCH PRÁCE ALEBO NEDOSTATKOV, KTORÉ PRESTAVUJÚ
24. VŠETKY ROZMERY SÚ PRED VÝROBOU A MONTÁŽOU PREVERIŤ NA STAVBE. ZMENY ROZMEROV SÚ MOŽNÉ.
ZMENE VYPLÝVAJÚCE Z REALIZOVANÝCH PRÁCE ALEBO NEDOSTATKOV, KTORÉ PRESTAVUJÚ
25. VŠETKY ROZMERY SÚ PRED VÝROBOU A MONTÁŽOU PREVERIŤ NA STAVBE. ZMENY ROZMEROV SÚ MOŽNÉ.
ZMENE VYPLÝVAJÚCE Z REALIZOVANÝCH PRÁCE ALEBO NEDOSTATKOV, KTORÉ PRESTAVUJÚ
26. VŠETKY ROZMERY SÚ PRED VÝROBOU A MONTÁŽOU PREVERIŤ NA STAVBE. ZMENY ROZMEROV SÚ MOŽNÉ.
ZMENE VYPLÝVAJÚCE Z REALIZOVANÝCH PRÁCE ALEBO NEDOSTATKOV, KTORÉ PRESTAVUJÚ
27. VŠETKY ROZMERY SÚ PRED VÝROBOU A MONTÁŽOU PREVERIŤ NA STAVBE. ZMENY ROZMEROV SÚ MOŽNÉ.
ZMENE VYPLÝVAJÚCE Z REALIZOVANÝCH PRÁCE ALEBO NEDOSTATKOV, KTORÉ PRESTAVUJÚ
28. VŠETKY ROZMERY SÚ PRED VÝROBOU A MONTÁŽOU PREVERIŤ NA STAVBE. ZMENY ROZMEROV SÚ MOŽNÉ.
ZMENE VYPLÝVAJÚCE Z REALIZOVANÝCH PRÁCE ALEBO NEDOSTATKOV, KTORÉ PRESTAVUJÚ
29. VŠETKY ROZMERY SÚ PRED VÝROBOU A MONTÁŽOU PREVERIŤ NA STAVBE. ZMENY ROZMEROV SÚ MOŽNÉ.
ZMENE VYPLÝVAJÚCE Z REALIZOVANÝCH PRÁCE ALEBO NEDOSTATKOV, KTORÉ PRESTAVUJÚ
30. VŠETKY ROZMERY SÚ PRED VÝROBOU A MONTÁŽOU PREVERIŤ NA STAVBE. ZMENY ROZMEROV SÚ MOŽNÉ.
ZMENE VYPLÝVAJÚCE Z REALIZOVANÝCH PRÁCE ALEBO NEDOSTATKOV, KTORÉ PRESTAVUJÚ
31. VŠETKY ROZMERY SÚ PRED VÝROBOU A MONTÁŽOU PREVERIŤ NA STAVBE. ZMENY ROZMEROV SÚ MOŽNÉ.
ZMENE VYPLÝVAJÚCE Z REALIZOVANÝCH PRÁCE ALEBO NEDOSTATKOV, KTORÉ PRESTAVUJÚ
32. VŠETKY ROZMERY SÚ PRED VÝROBOU A MONTÁŽOU PREVERIŤ NA STAVBE. ZMENY ROZMEROV SÚ MOŽNÉ.
ZMENE VYPLÝVAJÚCE Z REALIZOVANÝCH PRÁCE ALEBO NEDOSTATKOV, KTORÉ PRESTAVUJÚ
33. VŠETKY ROZMERY SÚ PRED VÝROBOU A MONTÁŽOU PREVERIŤ NA STAVBE. ZMENY ROZMEROV SÚ MOŽNÉ.
ZMENE VYPLÝVAJÚCE Z REALIZOVANÝCH PRÁCE ALEBO NEDOSTATKOV, KTORÉ PRESTAVUJÚ
34. VŠETKY ROZMERY SÚ PRED VÝROBOU A MONTÁŽOU PREVERIŤ NA STAVBE. ZMENY ROZMEROV SÚ MOŽNÉ.
ZMENE VYPLÝVAJÚCE Z REALIZOVANÝCH PRÁCE ALEBO NEDOSTATKOV, KTORÉ PRESTAVUJÚ
35. VŠETKY ROZMERY SÚ PRED VÝROBOU A MONTÁŽOU PREVERIŤ NA STAVBE. ZMENY ROZMEROV SÚ MOŽNÉ.
ZMENE VYPLÝVAJÚCE Z REALIZOVANÝCH PRÁCE ALEBO NEDOSTATKOV, KTORÉ PRESTAVUJÚ
36. VŠETKY ROZMERY SÚ PRED VÝROBOU A MONTÁŽOU PREVERIŤ NA STAVBE. ZMENY ROZMEROV SÚ MOŽNÉ.
ZMENE VYPLÝVAJÚCE Z REALIZOVANÝCH PRÁCE ALEBO NEDOSTATKOV, KTORÉ PRESTAVUJÚ
37. VŠETKY ROZMERY SÚ PRED VÝROBOU A MONTÁŽOU PREVERIŤ NA STAVBE. ZMENY ROZMEROV SÚ MOŽNÉ.
ZMENE VYPLÝVAJÚCE Z REALIZOVANÝCH PRÁCE ALEBO NEDOSTATKOV, KTORÉ PRESTAVUJÚ
38. VŠETKY ROZMERY SÚ PRED VÝROBOU A MONTÁŽOU PREVERIŤ NA STAVBE. ZMENY ROZMEROV SÚ MOŽNÉ.
ZMENE VYPLÝVAJÚCE Z REALIZOVANÝCH PRÁCE ALEBO NEDOSTATKOV, KTORÉ PRESTAVUJÚ
39. VŠETKY ROZMERY SÚ PRED VÝROBOU A MONTÁŽOU PREVERIŤ NA STAVBE. ZMENY ROZMEROV SÚ MOŽNÉ.
ZMENE VYPLÝVAJÚCE Z REALIZOVANÝCH PRÁCE ALEBO NEDOSTATKOV, KTORÉ PRESTAVUJÚ
40. VŠETKY ROZMERY SÚ PRED VÝROBOU A MONTÁŽOU PREVERIŤ NA STAVBE. ZMENY ROZMEROV SÚ MOŽNÉ.
ZMENE VYPLÝVAJÚCE Z REALIZOVANÝCH PRÁCE ALEBO NEDOSTATKOV, KTORÉ PRESTAVUJÚ
41. VŠETKY ROZMERY SÚ PRED VÝROBOU A MONTÁŽOU PREVERIŤ NA STAVBE. ZMENY ROZMEROV SÚ MOŽNÉ.
ZMENE VYPLÝVAJÚCE Z REALIZOVANÝCH PRÁCE ALEBO NEDOSTATKOV, KTORÉ PRESTAVUJÚ
42. VŠETKY ROZMERY SÚ PRED VÝROBOU A MONTÁŽOU PREVERIŤ NA STAVBE. ZMENY ROZMEROV SÚ MOŽNÉ.
ZMENE VYPLÝVAJÚCE Z REALIZOVANÝCH PRÁCE ALEBO NEDOSTATKOV, KTORÉ PRESTAVUJÚ
43. VŠETKY ROZMERY SÚ PRED VÝROBOU A MONTÁŽOU PREVERIŤ NA STAVBE. ZMENY ROZMEROV SÚ MOŽNÉ.
ZMENE VYPLÝVAJÚCE Z REALIZOVANÝCH PRÁCE ALEBO NEDOSTATKOV, KTORÉ PRESTAVUJÚ
44. VŠETKY ROZMERY SÚ PRED VÝROBOU A MONTÁŽOU PREVERIŤ NA STAVBE. ZMENY ROZMEROV SÚ MOŽNÉ.
ZMENE VYPLÝVAJÚCE Z REALIZOVANÝCH PRÁCE ALEBO NEDOSTATKOV, KTORÉ PRESTAVUJÚ
45. VŠETKY ROZMERY SÚ PRED VÝROBOU A MONTÁŽOU PREVERIŤ NA STAVBE. ZMENY ROZMEROV SÚ MOŽNÉ.
ZMENE VYPLÝVAJÚCE Z REALIZOVANÝCH PRÁCE ALEBO NEDOSTATKOV, KTORÉ PRESTAVUJÚ
46. VŠETKY ROZMERY SÚ PRED VÝROBOU A MONTÁŽOU PREVERIŤ NA STAVBE. ZMENY ROZMEROV SÚ MOŽNÉ.
ZMENE VYPLÝVAJÚCE Z REALIZOVANÝCH PRÁCE ALEBO NEDOSTATKOV, KTORÉ PRESTAVUJÚ
47. VŠETKY ROZMERY SÚ PRED VÝROBOU A MONTÁŽOU PREVERIŤ NA STAVBE. ZMENY ROZMEROV SÚ MOŽNÉ.
ZMENE VYPLÝVAJÚCE Z REALIZOVANÝCH PRÁCE ALEBO NEDOSTATKOV, KTORÉ PRESTAVUJÚ
48. VŠETKY ROZMERY SÚ PRED VÝROBOU A MONTÁŽOU PREVERIŤ NA STAVBE. ZMENY ROZMEROV SÚ MOŽNÉ.
ZMENE VYPLÝVAJÚCE Z REALIZOVANÝCH PRÁCE ALEBO NEDOSTATKOV, KTORÉ PRESTAVUJÚ
49. VŠETKY ROZMERY SÚ PRED VÝROBOU A MONTÁŽOU PREVERIŤ NA STAVBE. ZMENY ROZMEROV SÚ MOŽNÉ.
ZMENE VYPLÝVAJÚCE Z REALIZOVANÝCH PRÁCE ALEBO NEDOSTATKOV, KTORÉ PRESTAVUJÚ
50. VŠETKY ROZMERY SÚ PRED VÝROBOU A MONTÁŽOU PREVERIŤ NA STAVBE. ZMENY ROZMEROV SÚ MOŽNÉ.
ZMENE VYPLÝVAJÚCE Z REALIZOVANÝCH PRÁCE ALEBO NEDOSTATKOV, KTORÉ PRESTAVUJÚ
51. VŠETKY ROZMERY SÚ PRED VÝROBOU A MONTÁŽOU PREVERIŤ NA STAVBE. ZMENY ROZMEROV SÚ MOŽNÉ.
ZMENE VYPLÝVAJÚCE Z REALIZOVANÝCH PRÁCE ALEBO NEDOSTATKOV, KTORÉ PRESTAVUJÚ
52. VŠETKY ROZMERY SÚ PRED VÝROBOU A MONTÁŽOU PREVERIŤ NA STAVBE. ZMENY ROZMEROV SÚ MOŽNÉ.
ZMENE VYPLÝVAJÚCE Z REALIZOVANÝCH PRÁCE ALEBO NEDOSTATKOV, KTORÉ PRESTAVUJÚ
53. VŠETKY ROZMERY SÚ PRED VÝROBOU A MONTÁŽOU PREVERIŤ NA STAVBE. ZMENY ROZMEROV SÚ MOŽNÉ.
ZMENE VYPLÝVAJÚCE Z REALIZOVANÝCH PRÁCE ALEBO NEDOSTATKOV, KTORÉ PRESTAVUJÚ
54. VŠETKY ROZMERY SÚ PRED VÝROBOU A MONTÁŽOU PREVERIŤ NA STAVBE. ZMENY ROZMEROV SÚ MOŽNÉ.
ZMENE VYPLÝVAJÚCE Z REALIZOVANÝCH PRÁCE ALEBO NEDOSTATKOV, KTORÉ PRESTAVUJÚ
55. VŠETKY ROZMERY SÚ PRED VÝROBOU A MONTÁŽOU PREVERIŤ NA STAVBE. ZMENY ROZMEROV SÚ MOŽNÉ.
ZMENE VYPLÝVAJÚCE Z REALIZOVANÝCH PRÁCE ALEBO NEDOSTATKOV, KTORÉ PRESTAVUJÚ
56. VŠETKY ROZMERY SÚ PRED VÝROBOU A MONTÁŽOU PREVERIŤ NA STAVBE. ZMENY ROZMEROV SÚ MOŽNÉ.
ZMENE VYPLÝVAJÚCE Z REALIZOVANÝCH PRÁCE ALEBO NEDOSTATKOV, KTORÉ PRESTAVUJÚ
57. VŠETKY ROZMERY SÚ PRED VÝROBOU A MONTÁŽOU PREVERIŤ NA STAVBE. ZMENY ROZMEROV SÚ MOŽNÉ.
ZMENE VYPLÝVAJÚCE Z REALIZOVANÝCH PRÁCE ALEBO NEDOSTATKOV, KTORÉ PRESTAVUJÚ
58. VŠETKY ROZMERY SÚ PRED VÝROBOU A MONTÁŽOU PREVERIŤ NA STAVBE. ZMENY ROZMEROV SÚ MOŽNÉ.
ZMENE VYPLÝVAJÚCE Z REALIZOVANÝCH PRÁCE ALEBO NEDOSTATKOV, KTORÉ PRESTAVUJÚ
59. VŠETKY ROZMERY SÚ PRED VÝROBOU A MONTÁŽOU PREVERIŤ NA STAVBE. ZMENY ROZMEROV SÚ MOŽNÉ.
ZMENE VYPLÝVAJÚCE Z REALIZOVANÝCH PRÁCE ALEBO NEDOSTATKOV, KTORÉ PRESTAVUJÚ
60. VŠETKY ROZMERY SÚ PRED VÝROBOU A MONTÁŽOU PREVERIŤ NA STAVBE. ZMENY ROZMEROV SÚ MOŽNÉ.
ZMENE VYPLÝVAJÚCE Z REALIZOVANÝCH PRÁCE ALEBO NEDOSTATKOV, KTORÉ PRESTAVUJÚ
61. VŠETKY ROZMERY SÚ PRED VÝROBOU A MONTÁŽOU PREVERIŤ NA STAVBE. ZMENY ROZMEROV SÚ MOŽNÉ.
ZMENE VYPLÝVAJÚCE Z REALIZOVANÝCH PRÁCE ALEBO NEDOSTATKOV, KTORÉ PRESTAVUJÚ
62. VŠETKY ROZMERY SÚ PRED VÝROBOU A MONTÁŽOU PREVERIŤ NA STAVBE. ZMENY ROZMEROV SÚ MOŽNÉ.
ZMENE VYPLÝVAJÚCE Z REALIZOVANÝCH PRÁCE ALEBO NEDOSTATKOV, KTORÉ PRESTAVUJÚ
63. VŠETKY ROZMERY SÚ PRED VÝROBOU A MONTÁŽOU PREVERIŤ NA STAVBE. ZMENY ROZMEROV SÚ MOŽNÉ.
ZMENE VYPLÝVAJÚCE Z REALIZOVANÝCH PRÁCE ALEBO NEDOSTATKOV, KTORÉ PRESTAVUJÚ
64. VŠETKY ROZMERY SÚ PRED VÝROBOU A MONTÁŽOU PREVERIŤ NA STAVBE. ZMENY ROZMEROV SÚ MOŽNÉ.
ZMENE VYPLÝVAJÚCE Z REALIZOVANÝCH PRÁCE ALEBO NEDOSTATKOV, KTORÉ PRESTAVUJÚ
65. VŠETKY ROZMERY SÚ PRED VÝROBOU A MONTÁŽOU PREVERIŤ NA STAVBE. ZMENY ROZMEROV SÚ MOŽNÉ.
ZMENE VYPLÝVAJÚCE Z REALIZOVANÝCH PRÁCE ALEBO NEDOSTATKOV, KTORÉ PRESTAVUJÚ
66. VŠETKY ROZMERY SÚ PRED VÝROBOU A MONTÁŽOU PREVERIŤ NA STAVBE. ZMENY ROZMEROV SÚ MOŽNÉ.
ZMENE VYPLÝVAJÚCE Z REALIZOVANÝCH PRÁCE ALEBO NEDOSTATKOV, KTORÉ PRESTAVUJÚ
67. VŠETKY ROZMERY SÚ PRED VÝROBOU A MONTÁŽOU PREVERIŤ NA STAVBE. ZMENY ROZMEROV SÚ MOŽNÉ.
ZMENE VYPLÝVAJÚCE Z REALIZOVANÝCH PRÁCE ALEBO NEDOSTATKOV, KTORÉ PRESTAVUJÚ
68. VŠETKY ROZMERY SÚ PRED VÝROBOU A MONTÁŽOU PREVERIŤ NA STAVBE.

Príloha č.5

Dodatok k rozptylovej štúdii (2/2023)

RNDr. Juraj Brozman, Diaková 150, 032 02 Dražkovce
Oprávnená osoba pre imisno-prenosové posudzovanie
podľa vykonávacieho predpisu zákona č. 137/2010 Z.z. o ovzduší

DODATOK č.3

k imisno-prenosovému posúdeniu stavby

Centrum automatizácie a robotizácie automobilovej výroby Horná Streda

II.etapa výroba automobilových karosérií a ich častí

Dodatok k imisno-prenosovému posúdeniu navrhovanej činnosti bol vypracovaný na základe požiadavky objednávateľa na aktualizáciu posúdenia po zmenách v projekte pre stavebné povolenie a pre potreby Oznámenia o zmene činnosti „Centrum automatizácie a robotizácie automobilovej výroby Horná Streda -I. a II.fáza".

Fáza I. zmena stavby pred dokončením oproti zmene navrhovanej činnosti predloženej 16.9.2022, ktorú schválilo MŽP SR Rozhodnutím zo zisťovacieho konania č. 11768/2022-11.1.2/lb-R zo dňa 15.11. 2022:

1. Stavebné úpravy obrysov stavebných objektov a nadväzujúcej infraštruktúry vrátane spevnených plôch a parkovísk
2. Spresnenie alternatívneho spôsobu vykurovania vrátane rozvodov

Fáza II. oproti pôvodnému zámeru navrhovanej činnosti predloženého 3.12.2020, ktoré schválilo MŽP SR Záverečným stanoviskom 3718/2021-1.7./lb zo dňa 28.12.2021 mení uvedené:

1. Stavebné úpravy stavebného objektu – zmena podlažnosti a výšky haly 6
2. Doplnenie špecifikácie technologického pracoviska (Montáž batériových modulov)
3. Upresnenie zdroja znečisťovania ovzdušia – doplnenie malého a stredného zdroja znečisťovania ovzdušia.
4. Prípravná infraštruktúra na pripojenie k ČOV
5. Dočasná logistická plocha na území haly 7 s prepojením na jestvujúce i plánované areálové komunikácie
6. Prepojovacia komunikácia do obce vrátane chodníka
7. Demontovateľné kontajnerové stojisko
8. Presun technologických liniek (veľký ZZO) z haly 4 do haly 8 – presune linka Povrchovej predúpravy hliníkových častí karosérie a linky KTL a voskovania z haly 4 do haly 8

Stabilné hasiace zariadenie
Doplnenie stavebného objektu vrátnica

Na základe preštudovania aktualizovanej projektovej dokumentácie je možné konštatovať, že imisné zaťaženie posudzovanej oblasti od zdrojov navrhovanej činnosti uvedené v imisno-prenosovom posúdení a dodatkoch (2020, 2021 a 2022) sa uvedenými zmenami prakticky nezmení.

Dátum vydania, 01.02.2023

Príloha č.6

Dodatok k akustickej štúdii (2/2023)

služby v oblasti environmentálnej akustiky

EnA CONSULT Topoľčany, s.r.o., 956 12 Preseľany 565
gsm: 0907 561938, tel/fax: 038 / 5315626
e-mail: ena@enaconsult.sk, http://www.enaconsult.sk

DODATOK

č. 2

k akustickej štúdii 20-062-s

Centrum automatizácie a robotizácie automobilovej výroby Horná Streda
II.etapa - výroba automobilových karosérií a ich častí

Dodatok č.2 k akustickej štúdii č. 20-062-s zo dňa 22.4.2020 bol vypracovaný na základe požiadavky objednávateľa na aktualizáciu štúdie po úprave projektu. V projekte prišlo k niektorým zmenám, ktoré predstavujú len spresnenie pôvodného projektu. Pre ďalšie fázy výstavby sa v súčasnosti uvažuje so zachovaním pôvodných plošných objemov zostávajúcich stavebných objektov, ako aj so zachovaním technológie uvedenej v prvotnom zámere navrhovanej činnosti. Dodatok je spracovaný na základe predložených podkladov uvedených v dokumente „*Oznámenie o zmene navrhovanej činnosti*“ (február 2023):

Fáza I.:

1. Stavebné úpravy obrysov stavebných objektov a nadväzujúcej infraštruktúry vrátane spevnených plôch a parkovísk
2. Spresnenie alternatívneho spôsobu vykurovania vrátane rozvodov

Fáza II.:

1. Stavebné úpravy stavebného objektu – zmena podlažnosti a výšky haly 6
2. Doplnenie špecifikácie technologického pracoviska (Montáž batériových modulov)
3. Upresnenie zdroja znečisťovania ovzdušia
4. Prípravná infraštruktúra na pripojenie k ČOV
5. Dočasná logistická plocha na území haly 7 s prepojením na jestvujúce i plánované areálové komunikácie
6. Prepojovacia komunikácia do obce vrátane chodníka
7. Demontovateľné kontajnerové stojisko
8. Presun technologických liniek (veľký ZZO) z haly 4 do haly 8

Na základe preštudovania aktualizovaného projektu je možné konštatovať, že uvedené zmeny **nebudú** mať relevantný vplyv na predikciou zistené hodnoty hluku uvedené v pôvodnej akustickej štúdii.

Tento dodatok sa dňom vydania stáva neoddeliteľnou súčasťou akustickej štúdie č. 20-062-s

EnA CONSULT Topoľčany, s.r.o.
956 12 Preseľany č. 565
IČO: 35958804 IČ DPH: SK2022068570

17.2.2023 Ing. Vladimír Plaskoň