územný plán obce PRAKOVCE

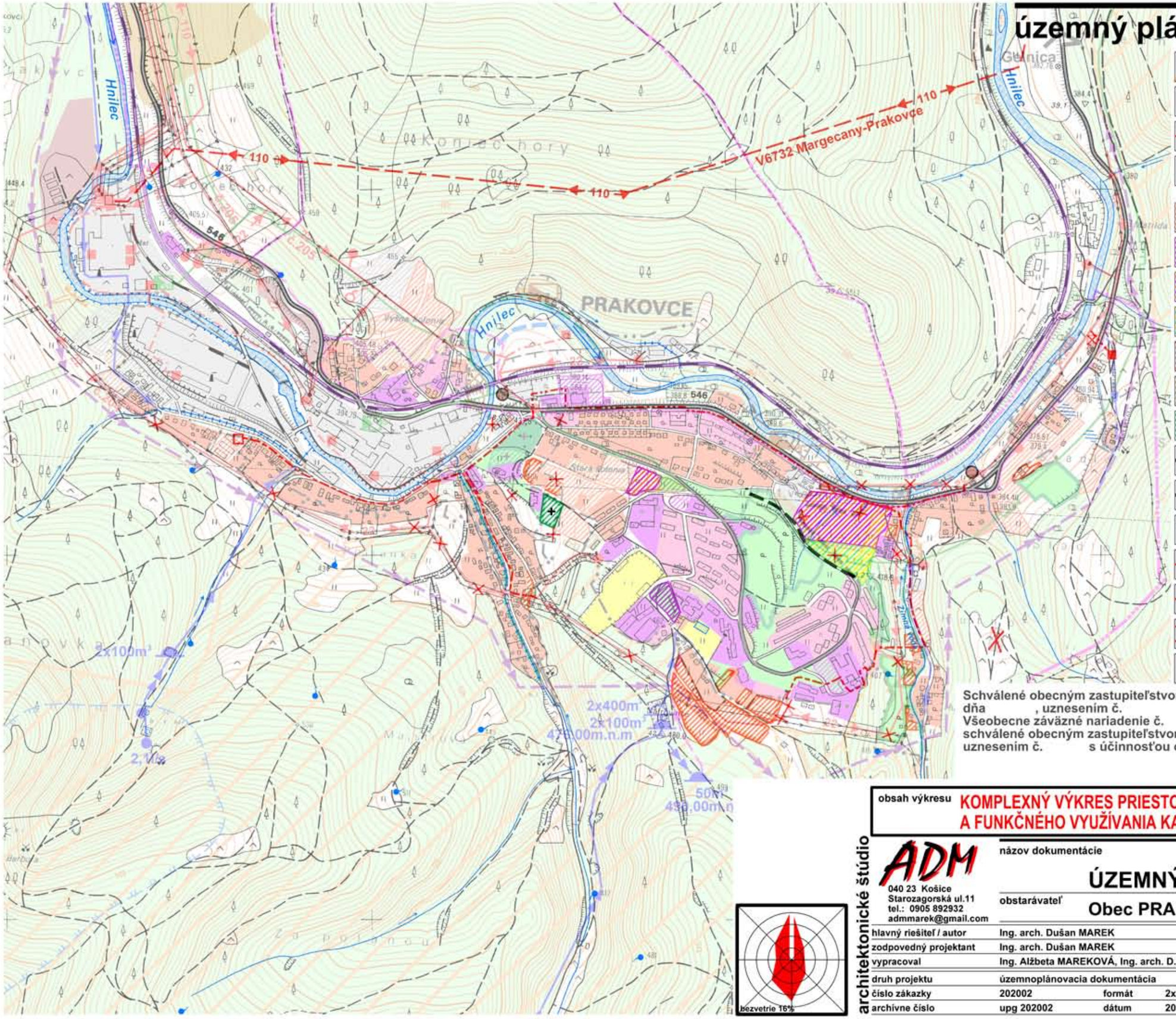

stav

- SKCHVU036 Volovské vrchy
- rekultivovaná skládka odpadu
- podzemné káblové elektrické 22 kV VN vedenie
- kiosková trafostanica

návrh

- plochy rodinných domov (RD)
- plochy občianskej vybavenosti (OV)
- polyfunkčné plochy RD a OV
- polyfunkčné plochy športových zariadení a verejnej zelene
- navrhovaná plocha kompostoviska na zrušenie
- plochy hromadnej garáže a parkoviska
- plocha cintorína
- obslužná komunikácia
- navrhovaná obslužná komunikácia na zrušenie
- ochranné pásmo na zrušenie
- 110 vzdušné elektrické 110 kVVN vedenie
- 22 vzdušné elektrické 22 kVVN vedenie na zrušenie
- vzdušné a podzemné káblové elektrické 22 kVVN vedenie
- navrhovaná kiosková trafostanica

Schválené obecným zastupiteľstvom obce Prakovce
dňa , uznesením č.
Všeobecne záväzné nariadenie č.
schválené obecným zastupiteľstvom dňa
uznesením č. s účinnosťou od

Mgr. Róbert Weisz
starosta obce

obsah výkresu	KOMPLEXNÝ VÝKRES PRIESTOROVÉHO USPORIADANIA A FUNKČNÉHO VYUŽÍVANIA KATASTRÁLNEHO ÚZEMIA		mierka 1:5000

architektonické štúdio ADM
040 23 Košice
Starozagorská ul.11
tel.: 0905 892932
admmarek@gmail.com

názov dokumentácie	Zmeny a doplnky č.2 ÚZEMNÝ PLÁN OBCE PRAKOVCE		
obstarávateľ	Obec PRAKOVCE		
hlavný riešiteľ / autor	Ing. arch. Dušan MAREK		číslo výkresu 2
zodpovedný projektant	Ing. arch. Dušan MAREK		
vypracoval	Ing. Alžbeta MAREKOVÁ, Ing. arch. D. MAREK		
druh projektu	územnoplánovacia dokumentácia		číslo sady
číslo zákazky	202002	formát 2xA4	
archívne číslo	upg 202002	dátum 2023	