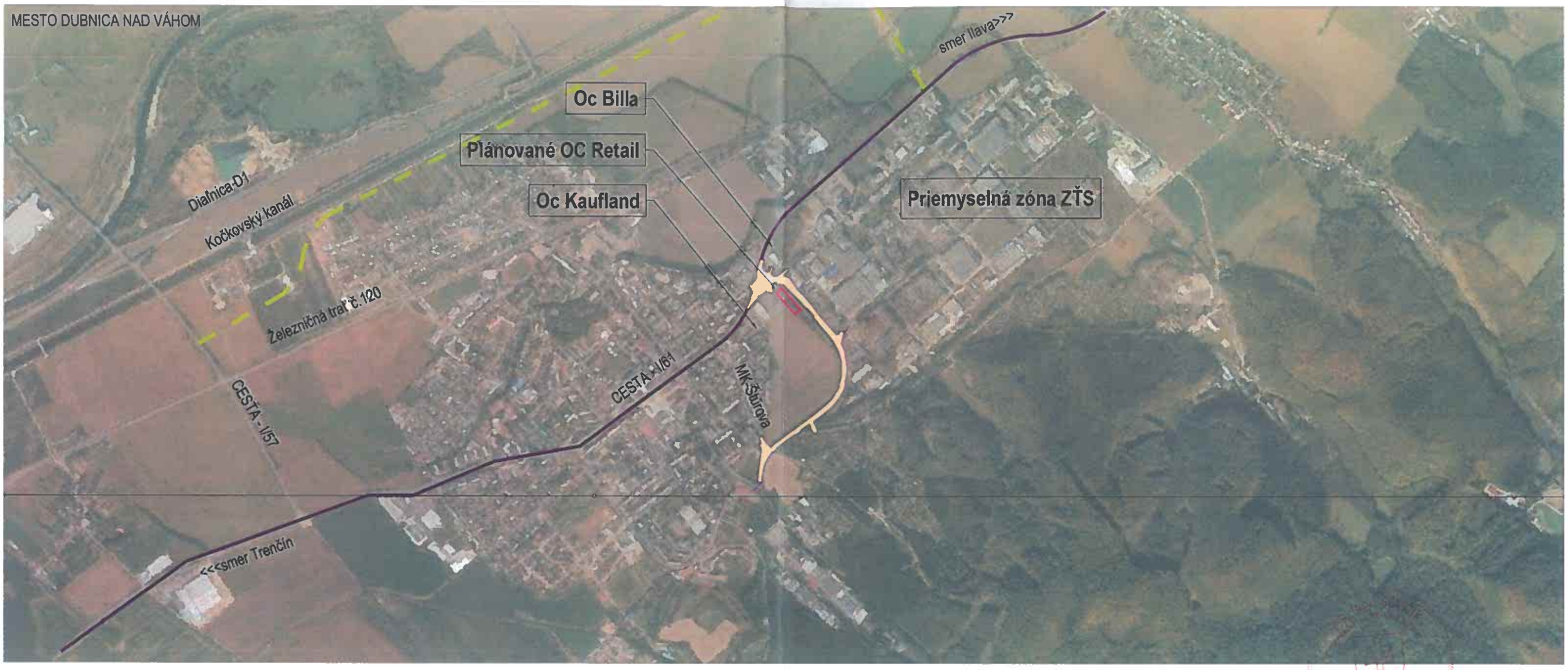


LEGENDA

- CESTA I/61
- NAVRHOVANÁ STAVBA
- PLÁNOVANÝ OBCHVAT MESTA

STAV : 31.05.2022

| | |
|---|---|
| HLAVNÝ INŽINIER PROJEKTU | Ing. Igor ŠEVČÍK |
| ZODPOVEDNÝ PROJEKTANT | Ing. Igor ŠEVČÍK |
| VYPRACOVAL | Ing. Igor ŠEVČÍK |
| INVESTOR | SGI s.r.o., Rusovská cesta 56, 851 01 Bratislava |
| KLASIFIKÁCIA PRODUKCIE 45.23.1 | |
| STAVBA | Vnútorný mestský okruh<br>- severovýchodný úsek, Dubnica nad Váhom |
| OBJEKT | DOPRAVNÉ RIEŠENIE |
| VÝKRES | ŠIRŠIE VZŤAHY |

ARGUS-DS s.r.o.
projektovanie dopravných stavieb

PROJEKTANT : ARGUS-DS, s.r.o.
Dolný Šianec 1, 911 01 Trenčín
tel. 032 658 36 31, 0905 322 789
e-mail: argus@argus-ds.sk, www.argus-ds.sk

| | | |
|---|---|---|
| STUPEŇ | DOKUMENTÁCIA PRE ÚZEMNÉ ROZHODNUTIE | |
| MIERKA | | Č.VÝKR. |
| DÁTUM | 09 / 2018 | 01 |
| REVÍZIA | | |
| FORMÁT | 2 x A4 | |
| Č.ZÁK. | DS17-55 | |