LEGENDA

STAV	NÁVRH	VÝHĽAD	
			HRANICA ZASTAVANÉHO ÚZEMIA K 1. 1. 1990
			OHRANIČENIE PLÔCH NAVRHOVANÝCH ZMIEN A DOPLNKOV
			AKTUALIZÁCIA TRASY VZDUŠNÉHO ELEKTRICKÉHO VEDENIA VN 22 kV A JEHO OCHRANNÉ PÁSMO
	TS		TRAFOSTANICE / ZEMNÉ ELEKTRICKÉ VEDENIE VN 22 kV
	RS		VTL PLYNOVOD / REGULAČNÁ STANICA
			NTL PLYNOVOD
	26	26	HRANICE A OZNAČENIE PLÔCH VYČLENENÝCH NA ZÁBER PP V ZaD č.1 - V ZASTAVANOM / V NEZASTAVANOM ÚZEMÍ
	7		PLOCHY A ICH OZNAČENIE UVOLNENÉ V SCHVÁLENEJ ÚPD, URČENÉ V ZaD č.1 NA ZMENU FUNKČNÉHO VYUŽITIA
	X		PLOCHY A ICH OZNAČENIE UVOLNENÉ V SCHVÁLENEJ ÚPD, URČENÉ V ZaD č.1 NA ZRUŠENIE
			HRANICA BPEJ
0787145/7			KÓD BPEJ / KVALITATÍVNA SKUPINA
0757202/6			BPEJ CHRÁNENÉ
			LESY / MIMOLESNÁ DREVINOVÁ ZELEŇ
			OCHRANNÉ PÁSMO LESOV 50 m

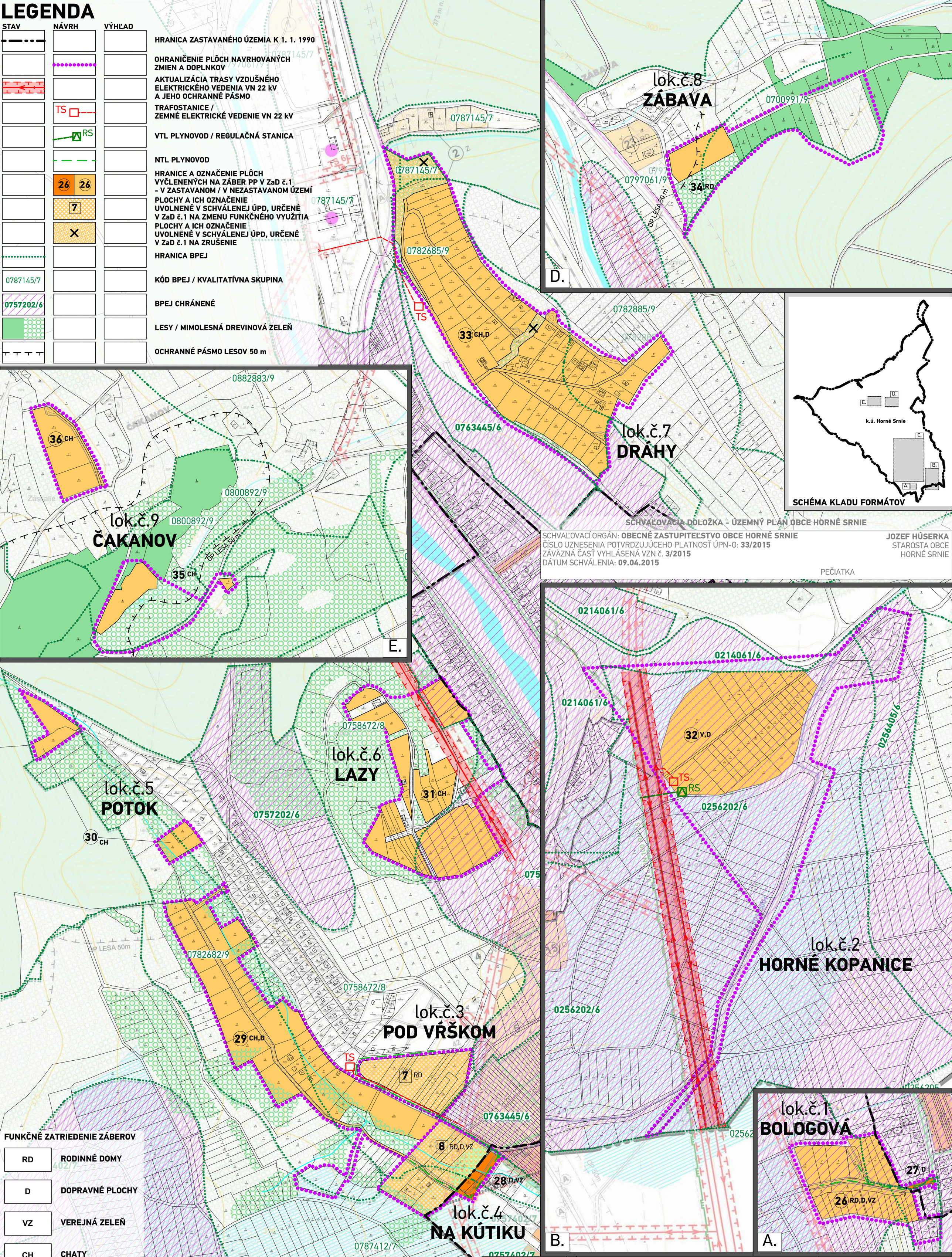

SCHVAĽOVACIA DOLOŽKA - ÚZEMNÝ PLÁN OBCE HORNÉ SRNIE

SCHVAĽOVACÍ ORGÁN: **OBECNÉ ZASTUPITEĽSTVO OBCE HORNÉ SRNIE**
ČÍSLO UZNESENIA POTVRDZUJÚCEHO PLATNOSŤ ÚPN-O: **33/2015**
ZÁVÄZNÁ ČASŤ VYHLÁSENÁ VZN č. **3/2015**
DÁTUM SCHVÁLENIA: **09.04.2015**

JOZEF HÚSERKA
STAROSTA OBCE
HORNÉ SRNIE

PEČIATKA

FUNKČNÉ ZATRIEDENIE ZÁBEROV

RD	RODINNÉ DOMY
D	DOPRAVNÉ PLOCHY
VZ	VEREJNÁ ZELEŇ
CH	CHATY
V	VÝROBA

C.

Chránené poľnohospodárske pôdy v k.ú. obce Horné Srnie s kódom BPEJ/skupinou kvality:
0214061/6, 0256005/5, 0256202/6, 0256205/6, 0256405/6, 0287243/7, 0702042/6, 0714061/7, 0757202/6, 0757402/7, 0763445/6

atrium® ARCHITEKTI
Architektonické štúdio Atrium, s.r.o.
Mlynská 27, 040 01 Košice
T: +421 55 6231 587
artchitekti@atriumstudio.sk
www.atriumstudio.sk

NÁZOV VÝKRESU: **Výkres verejného dopravného vybavenia: návrh energetiky, telekomunikácie, vyhodnotenie dôsledkov stavebných a iných zámerov na PP**

Č. LOK./NÁZOV PRE ZaD:	lokalita č.5 "Potok"
lokalita č.1 "Bologová"	lokalita č.6 "Lazy"
lokalita č.2 "Kopanice"	lokalita č.7 "Dráhy"
lokalita č.3 "Pod vŕškom"	lokalita č.8 "Zábava"
lokalita č.4 "Na kútiku"	lokalita č.9 "Čakanov"

1 : 5 000

DÁTUM: 12/2022

Číslo výkresu: **5**