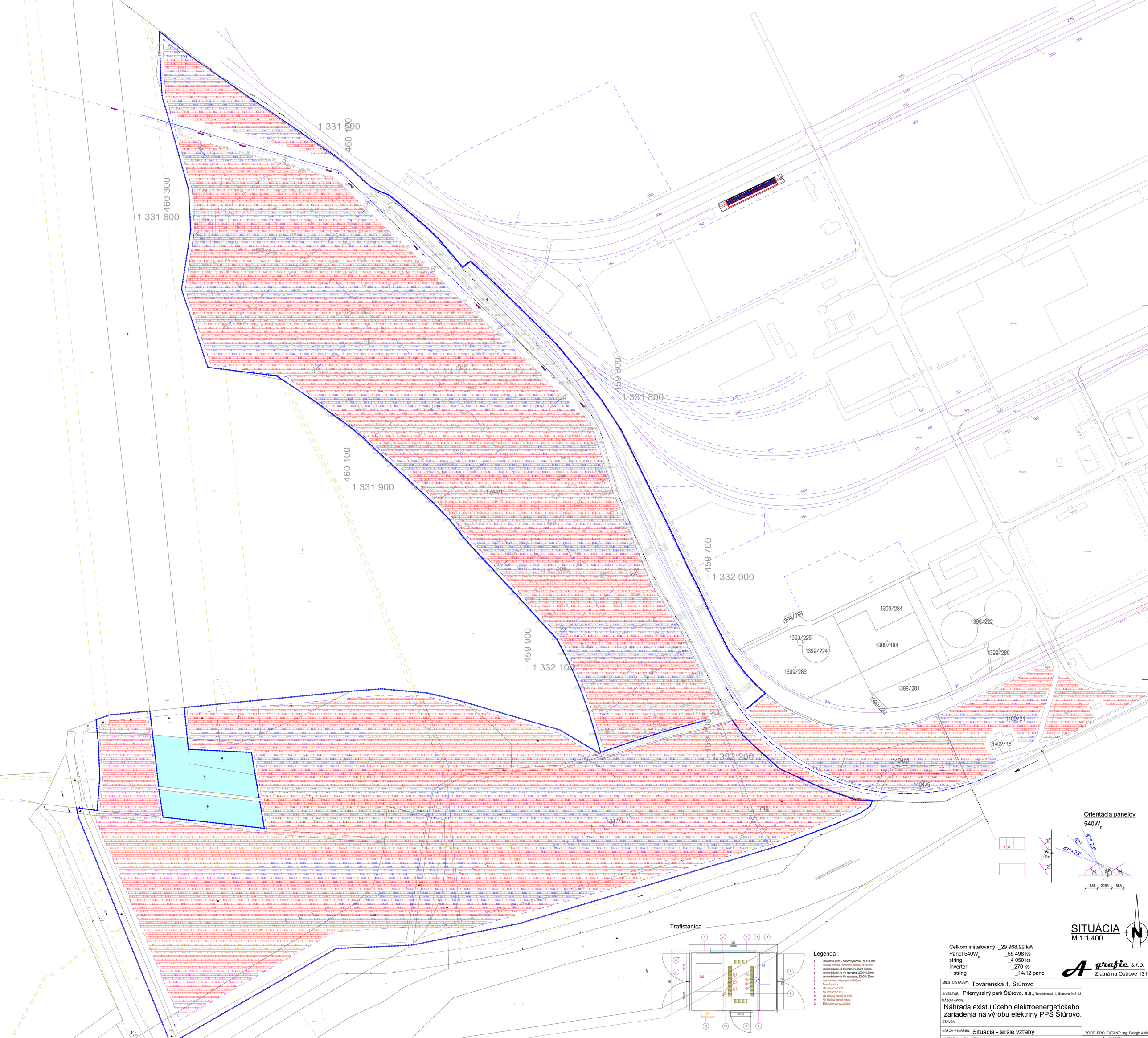

Legenda :

1 Obvodové steny - betónový monolit, hr.=100mm
2 Deliaca priečka - betónový monolit, hr.=80mm
3 Vstupné dvere do trafokomory, 800/1120mm
4 Vstupné dvere do VN rozvodne, 2200/1120mm
5 Vstupné dvere do NN rozvodne, 2200/1120mm
6 Vetrací otvor, odsávanie h=400mm
7 Transformátor
8 VN rozvádzač R22
9 NN rozvádzač RH
10 VN káblový prepoj na trafo
11 NN káblový prepoj z trafa
12 Elektromerový rozvádzač

SITUÁCIA
M 1:1 400

Celkom inštalovaný _29 968,92 kW
Panel 540Wp _55 498 ks
string _4 050 ks
Inverter _270 ks
1 string _14/12 panel

grafic s.r.o.
Zlatná na Ostrove 131

MIESTO STAVBY: Továrenská 1, Štúrovo
INVESTOR: Priemyselný park Štúrovo, a.s., Továrenská 1, Štúrovo 943 03
NÁZOV AKCIE: Náhrada existujúceho elektroenergetického zariadenia na výrobu elektriny PPS Štúrovo.
STAVBA:
NÁZOV VÝKRESU: Situácia - širšie vzťahy
AUTOR: Ing. BALOGH Attila
VYPRACOVAL: Ing. Balogh Attila
MIERKA: M 1:1 400
ZODP. PROJEKTANT: Ing. Balogh Attila
FORMÁT: 15A4
Č. VÝKRESU: C01