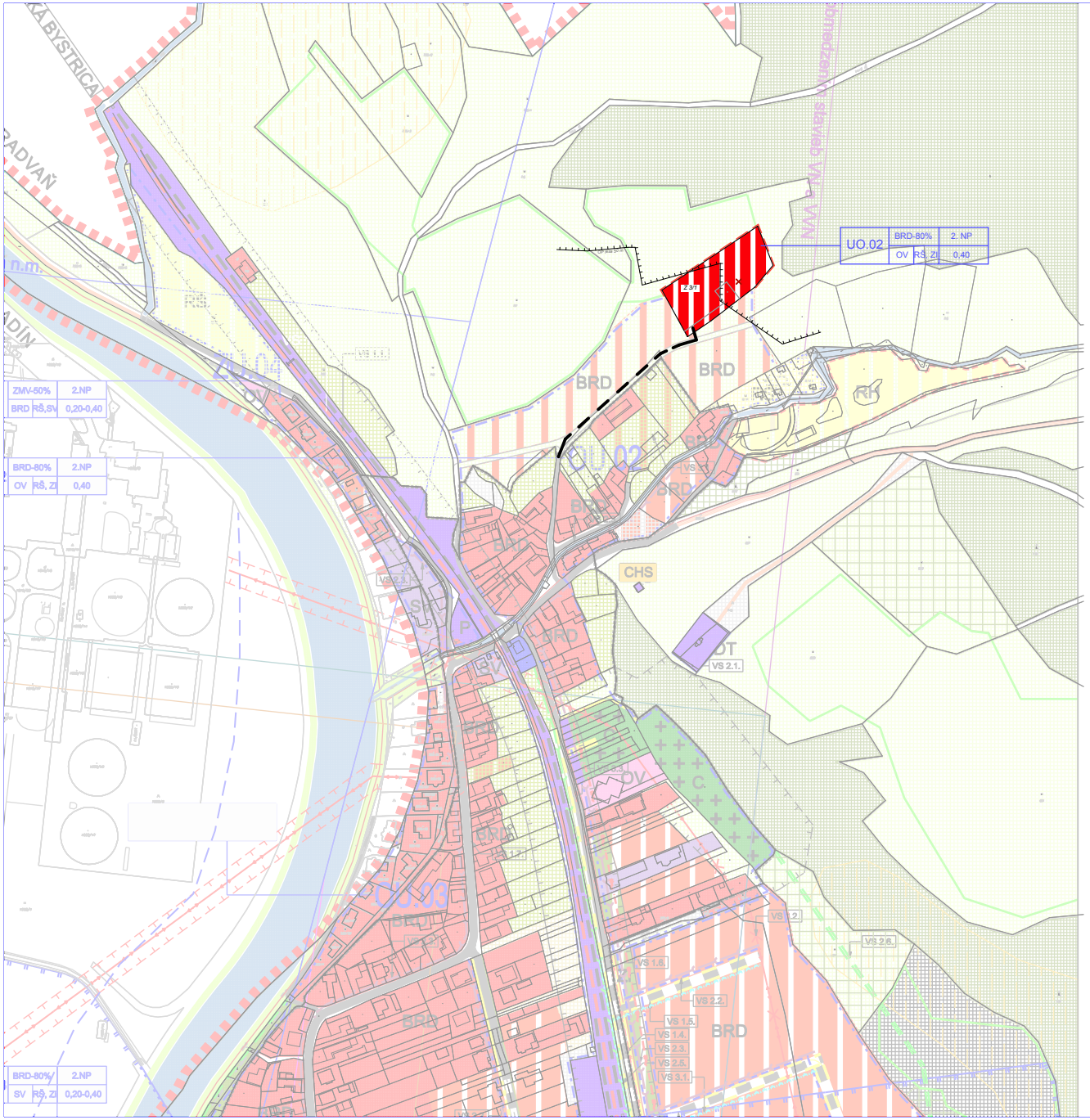

ÚZEMNÝ PLÁN OBCE
V L K A N O V Á

KOMPLEXNÉ PRIESTOROVÉ USPORIADANIE
A FUNKČNÉ VYUŽITIE ÚZEMIA S REGULATÍVAMI
A VEREJNOPROSPEŠNÝMI STAVBAMI

ZMENA A DOPLNOK č. 3

STAV	NÁVRH	VÝHĽAD	
			HRANICA KATASTRÁLNEHO ÚZEMIA
			HRANICA ZASTAVANÉHO ÚZEMIA
			HRANICA OCHRANNÝCH PÁSIEM VŠETKÝCH DRUHOV
			HRANICA OCHRANNÉHO PÁSMA II.STUPŇA PRIRODNÝCH LIEČIVÝCH ZDROJOV
FUNKČNÉ PLOCHY			
			PLOCHY S PREVAHOU BÝVANIA V RODINNÝCH DOMOCH
			PLOCHY S PREVAHOU BÝVANIA V BYTOVÝCH DOMOCH
			PLOCHY OBČIANSKEJ VYBAVENOSTI
			PLOCHY ZMIEŠANÉ
			PLOCHY SLUŽIEB A VÝROBY
			PLOCHY PRIEMYSELNEJ VÝROBY A SKLADOV
			PLOCHY REKREÁCIE A ŠPORTU
			PLOCHY HOSPODÁRSKO REKREAČNÉ
			PLOCHY DOPRAVNEJ A TECHNICKEJ VYBAVENOSTI
			PLOCHY DOPRAVY ŽELEZNIČNEJ
			VEREJNÁ ZELEŇ
			CINTORÍN
			HOSPODÁRSKE LESY
			OCHRANNÉ LESY
			LESY MIMO LESNEJ PODY
			EKOSTABILIZUJÚCA ZELEŇ
			ZÁHRADY
			TRVALÝ TRÁVNY PORAST
			ORNÁ PÔDA
			VODNÉ TOKY A PLOCHY
			ZOSUVY POTENCIONÁLNE
			PLOCHY REKREAČNO-HOSPODÁRSKE
			HRANICA RIEŠENÉHO ÚZEMIA

AMŠ Partners, spol. s r.o.

Obstarávateľ dokumentácie

Obec Vlkanová

KOMPLEXNÉ PRIESTOROVÉ USPORIADANIE
A FUNKČNÉ VYUŽITIE ÚZEMIA S REGULATÍVAMI
A VEREJNOPROSPEŠNÝMI STAVBAMI

Spracovateľ: Ing. arch. Marián Šovčík, CSc.
AMŠ Parnters spol. s r.o., Nám. Št. Moysesa 3, Banská Bystrica
OSO: Ing. arch. Pavel Bugár

Dátum:	Mierka:
máj 2022	1 : 5000

Číslo výkresu:

3