REZ A-A' M 1:250

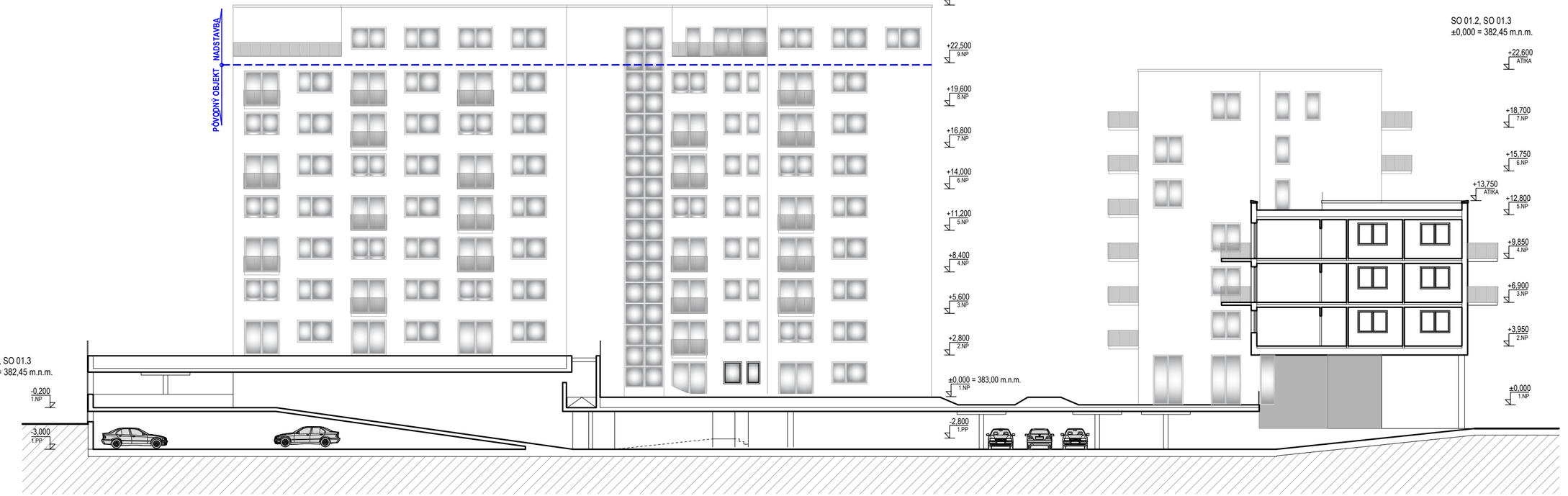

REZ B-B' M 1:250

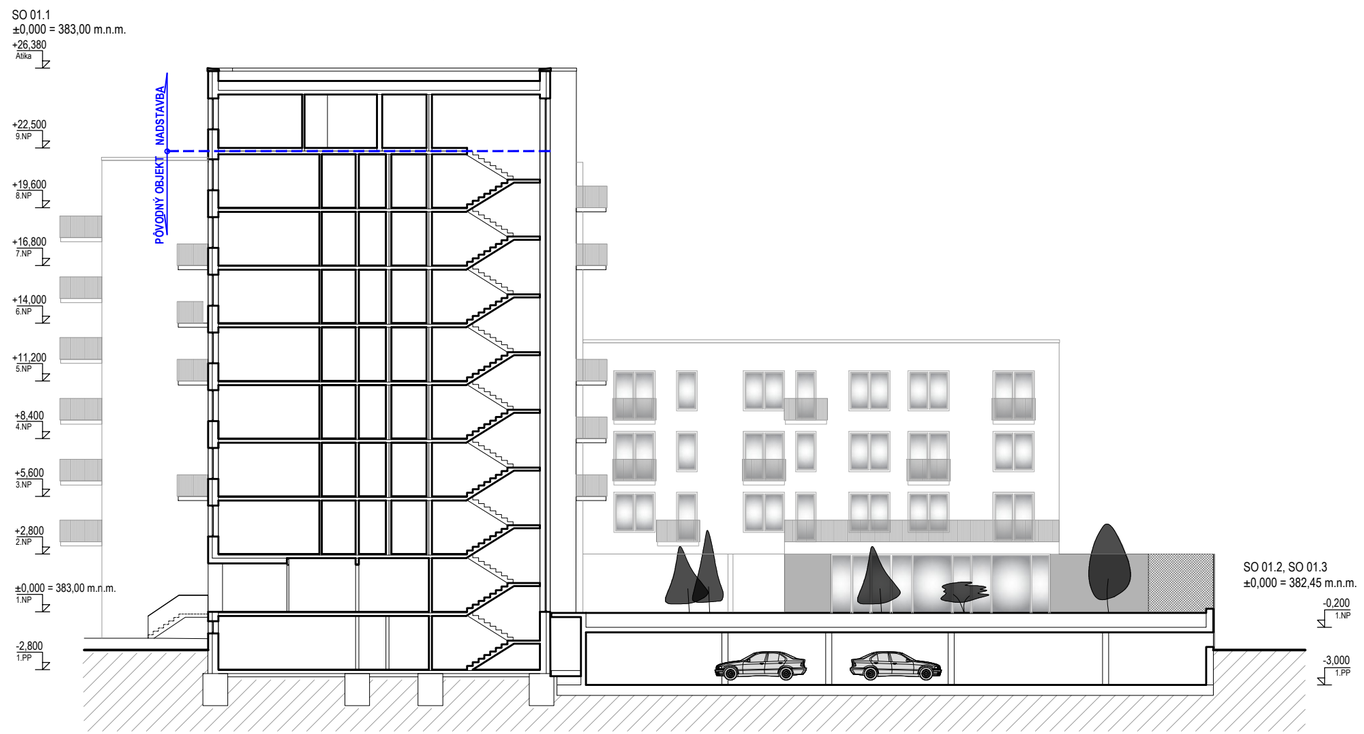

Architekti.sk

Autori projektu:

ing.arch. Matúš Polák a.č.1669 AA
ing.arch. Martin Rezník a.č.1670 AA
Juraj Makový
ing.arch. Zuzana Benková
ing.arch. Ágnes Gyarmati
ing.arch. Peter Bošácky

Fándlyho 8 811 03 BRATISLAVA
www.architekti.sk architekti@architekti.sk

VYPRACOVAL
Ing. Peter Rázga a.č.4855*I1, a.č.4855*A1
Ing. Pavol Guričan

INVESTOR
Vrútky Invest, s.r.o.
Staromestská 3
811 03 Bratislava



podpis

autorizácia autorské práva vyhradené

PROJEKT

Bytové domy Vrútky rekonštrukcia a dostavba

Vrútky - Vrútky (okres Martin), k.ú. Vrútky
KN-C-p.č.: 808/1,3,4,5,6,7,8,9,10,11

STUPEŇ PROJEKTOVEJ DOKUMENTÁCIE

DOKUMENTÁCIA PRE ÚZEMNÉ ROZHODNUTIE

ČASŤ SO - 01

STAVEBNO-TECHNICKÉ RIEŠENIE

ČÍSLO PARÉ	
ČÍSLO ZÁKAZKY	22_243_BS
DÁTUM	02 2022
MIERKA	1 : 250

NÁZOV A ČÍSLO VÝKRESU

Rez A-A', Rez B-B' 18