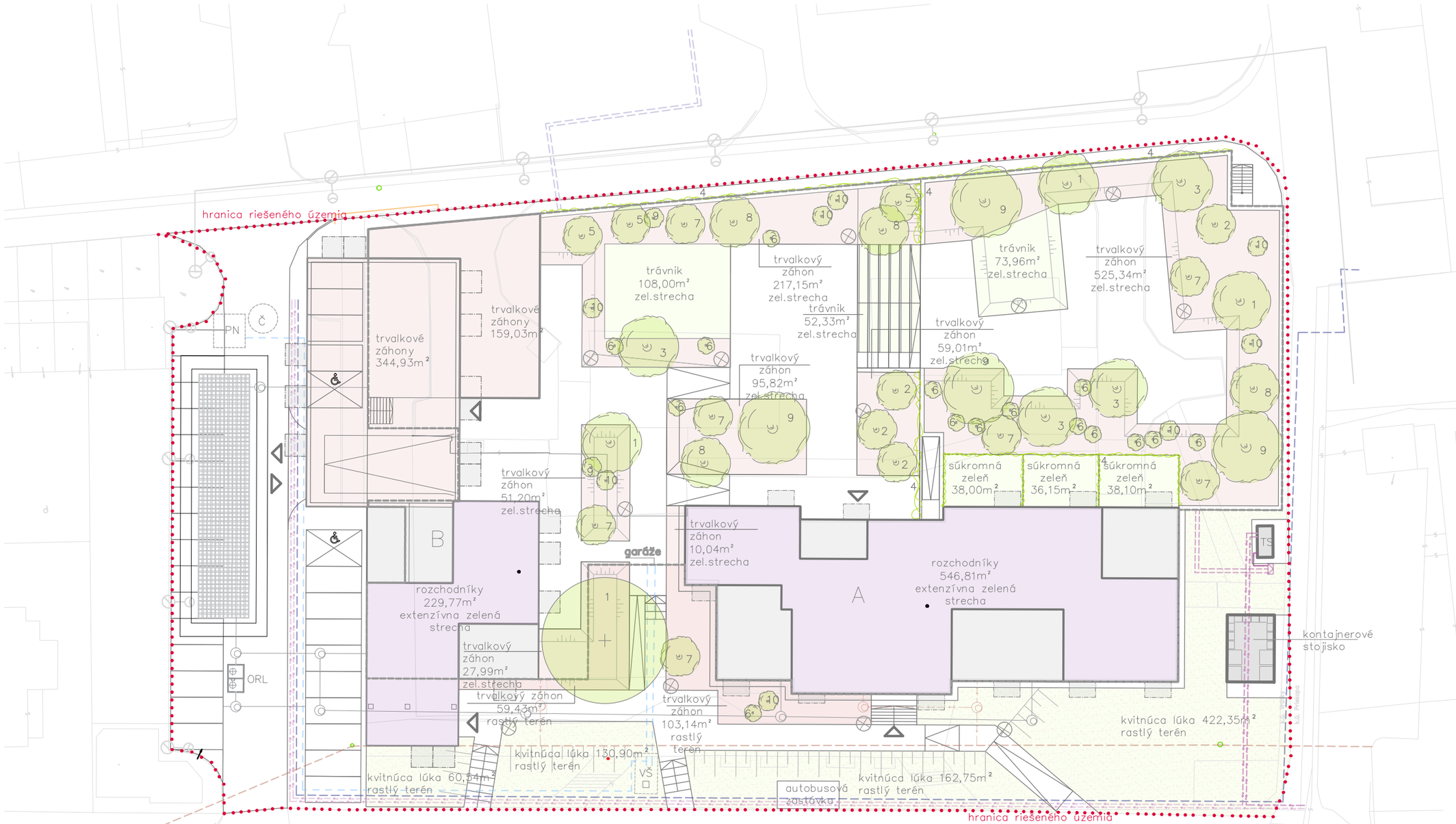

navrhované dreviny		plochy zelene – rastlý terén		plochy zelene – intenzívne zelené strechy		plochy zelene – extenzívne zelené strechy	
1 Acer (Javor)	3ks	776,54m²	kvitnúca lúka	1490,51m²	trvalkové záhony	776,58m²	rozchodníky
2 Amelanchier (Muchovník)	4ks	162,57m²	trvalkové záhony	234,29m²	bylinný trávnik	776,58m²	spolu
3 Cornus mas (Drieň)	4ks	939,11m²	spolu	112,25m²	súkromná zeleň		
4 Hedera (Brečtan)	20ks			1837,05m²	spolu		
5 Hippaphae (Rakytník)	3ks						
6 Hydrangea (Hortenzia)	15ks						
7 Koelreuteria (Jaseňovec)	7ks						
8 Malus (Jabloň, okrasná)	4ks						
9 Prunus (Čerešňa, okrasná)	6ks						
10 Viburnum (Kalina)	8ks	Dreviny sú navrhované s rešpektovaním ochranných pásiem inžinierskych sietí.					
celkový počet navrh. drevín	74ks						

VÝŠKOVÝ SYSTÉM: Bpv
SÚRADNICOVÝ SYSTÉM: JTSK
SO 01.1 - H.H.P.= ±0,000 = +383,00 m.n.m.
SO 01.2, SO 01.3 - H.H.P. =±0,000 = +382,45 m.n.m.

Architekti.sk

Autori projektu:

ing.arch. Matúš Polák a.č.1669 AA
ing.arch. Martin Rezník a.č.1670 AA
ing.arch. Juraj Makový
ing.arch. Zuzana Benková
ing.arch. Ágnes Gyarmati
ing.arch. Peter Bošácky

Fándlyho 8 811 03 BRATISLAVA
www.architekti.sk architekti@architekti.sk

Autori vegetačných úprav:
Ing. Magdaléna Pastvová
Ing. arch. Hermína Mikešová
www.laarch.sk info@laarch.sk

INVESTOR
Vrútky Invest, s.r.o.
Staromestská 3
811 03 Bratislava



podpis

autorizácia autorské práva vyhradené

PROJEKT
Bytové domy Vrútky rekonštrukcia a dostavba
Vrútky - Vrútky (okres Martin), k.ú. Vrútky
KN-C-p.č.: 808/1,3,4,5,6,7,8,9,10,11

STUPEŇ PROJEKTOVEJ DOKUMENTÁCIE
DOKUMENTÁCIA PRE ÚZEMNÉ ROZHODNUTIE
ČASŤ SO 16
VEGETAČNÉ ÚPRAVY

ČÍSLO PARÉ

ČÍSLO ZÁKAZKY	22_243_BS
DÁTUM	04 2022
MIERKA	1 : 400

NÁZOV A ČÍSLO VÝKRESU
NÁVRH VEGETÁCIE 02