SPRIEVODNÁ A TECHNICKÁ SPRÁVA

HOSPIC (Oddelenie paliatívnej medicíny)	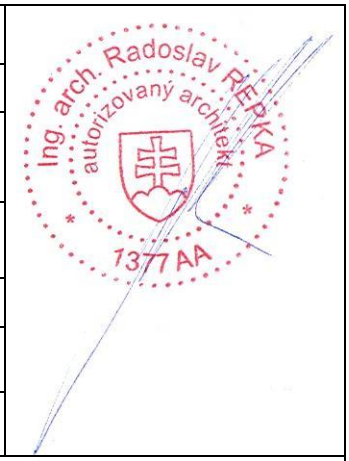
PROJEKT ZMENY STAVBY PRE JEJ DOKONČENÍM	
ZMENA DOKONČENEJ STAVBY, NADSTAVBA, PRÍSTAVBA, STAVEBNÉ ÚPRAVY	
Stavebník / Investor :	**Ľubovnianska nemocnica, n. o.,** Obrancov mieru 3, 06401 Stará Ľubovňa
Miesto stavby :	Súpisné číslo: 1505 a 1504, Stará Ľubovňa 06401
Parcela :	Stará Ľubovňa, KN-C 831/1, 2617/79, 831/22, 2617/77, 831/23, 2617/78, 2617/4
Vlastník nehnuteľnosti :	**Prešovský samosprávny kraj**, Námestie mieru 2, Prešov, PSČ 080 01
Gen. projektant :	RG ATELIÉR, s.r.o. , Námestie sv. Mikuláša č.26, 064 01 Stará Ľubovňa
Zodp. projektant :	Ing. arch. Radoslav Repka , Námestie sv. Mikuláša č.26, 064 01 Stará Ľubovňa
Autori :	Ing. arch. Radoslav Repka, Ing. Jozef Guľaš
Vypracovali :	Ing. arch. Radoslav Repka, Ing. Jozef Guľaš, Ing. Peter Dlubáč
Dátum spracovania :	09 / 2022

SPRIEVODNÁ A TECHNICKÁ SPRÁVA

1. IDENTIFIKAČNÉ ÚDAJE

Názov stavby :	**HOSPIC (Oddelenie paliatívnej medicíny)**
Miesto stavby :	Súpisné číslo: 1505 a 1504, Stará Ľubovňa 06401
Číslo parcely :	Stará Ľubovňa, KN-C 831/1, 2617/79, 831/22, 2617/77, 831/23, 2617/78, 2617/4
Stavebník :	**Ľubovnianska nemocnica,n.o.,** Obrancov mieru 3, 06401 Stará Ľubovňa
Vlastník nehnuteľnosti :	**Prešovský samosprávny kraj**, Námestie mieru 2, Prešov, PSČ 080 01
Generálny projektant :	**RG ATELIÉR, s.r.o.** , Námestie sv. Mikuláša č.26 , 064 01 Stará Ľubovňa
Zodpovedný projektant :	Ing. arch. Radoslav Repka
Autori :	Ing. arch. Radoslav Repka, Ing. Jozef Guľaš
Vypracovali :	Ing. arch. Radoslav Repka, Ing. Jozef Guľaš, Ing. Peter Dlubáč
Charakter stavby :	Zmena dokončenej stavby, nadstavba, prístavba, stavebná úprava
Stupeň dokumentácie :	Projekt zmeny stavby pred jej dokončením (ZS)

---

2. ZÁKLADNÉ ÚDAJE CHARAKTERIZUJÚCE ZMENU STAVBY PRED JEJ DOKONČENÍM :

Zmena pôvodne navrhovaného zdroja tepla riešeného ako kombinácia tepelných čerpadiel a plynových kotlov na tepelné čerpadlá bez kombinácie plynových kotlov.

GEOTERMÁLNE VRTY – (navrhované zväčšenie počtu a hĺbky geotermálnych vrtov)

Hlavným zámerom je maximálne využitie obnoviteľných zdrojov energie a to energiou z pôdy - tepelné čerpadlá pre vykurovanie a chladenie riešených objektov.
Navrhované výrazné zníženie celkovej závislosti objektov na plyne a dosiahnutie čo najväčších úspor energie. Celkový navrhovaný počet geotermálnych vrtov 150ks s hĺbkou do 150m. Predpokladaná celková dĺžka potrebných geotermálnych vrtov spolu je cca 22 500 m.

Ústredné vykurovanie

Kotolňa č.1
(účel : Pavilón B,C) Pôvodne navrhovaný zdroj tepla plynovými kotlami 4 kus s max. výkonom 90 kW, spolu max. 360 kW sa ruší a navrhujú sa 2 x tepelné čerpadlá.

Navrhuje sa odberné plynové zariadenie ako zdroj tepla zrušiť. Navrhuje sa zmena zdroja tepla.
Navrhované sú 2 x čerpadlá tepelné typu zem – voda Oilon P220 a P150 s max. výkonom 369,1 kW s účinnosťou vykurovania 3,8. Navrhovaný počet geotermálnych vrtov pre tepelné čerpadlá s počtom 77ks s hĺbkou do 150m. Predpokladaná celková dĺžka potrebných geotermálnych vrtov je cca 11 550 m.

Kotolňa č.2
je zostávajúca a nie je predmetom zmeny. Bez zmeny.

Kotolňa č.3
(účel : HOSPIC Oddelenie paliatívnej medicíny) Pôvodne navrhovaný záložný zdroj tepla plynovými kotlami 2 kus s max. výkonom 90 kW, spolu max. 180 kW sa ruší a navrhujú sa tepelné čerpadlá bez záložného zdroja. Druhým zdrojom tepla boli uvažované 3 x čerpadlá tepelné typu zem – voda ECOFOREST ecoGEO 25 – 100 s max. výkonom 260,1 kW. Tieto tepelné čerpadlá mali využívať

geotermálnu energiu zo zemných vrtov. Predpokladaná celková dĺžka potrebných geotermálnych vrtov je cca 3 150 m, teda 35 vrtov s hĺbkou do 90m.

Navrhuje sa odberné plynové zariadenie ako záložný zdroj zrušiť. Navrhuje sa zmena zdroja tepla.
Navrhované zvýšenie počtu geotermálnych vrtov pre tepelné čerpadlá z pôvodného počtu 35ks na počet 73ks s hĺbkou do 150m. Predpokladaná celková dĺžka potrebných geotermálnych vrtov je cca 10 950 m.
Navrhované zvýšenie počtu TČ z pôvodne 3 na 4 x tepelné čerpadlá typu zem – voda ECOFOREST ecoGEO 25 – 100 s max. výkonom 346,8 kW s účinnosťou vykurovania 3,6.

3. OSTATNÉ ARCHITEKTONICKÉ A STAVEBNO-TECHNICKÉ RIEŠENIE STAVBY !

Rozpis celkových plôch sa nemení ! Platí stavebné povolenie.
Popis stavby sa nemení ! Platí stavebné povolenie.
Rozdelenie podľa stavebných objektov sa nemení ! Platí stavebné povolenie.
Stavebnotechnické riešenie stavebných objektov je bez zmeny ! Platí stavebné povolenie.

SO.PL - PLYNOVOD

SO.PL.01 - PRÍPOJKA PLYNOVODU (ODBERNÉ PLYNOVÉ ZARIADENIE)

Stavebný objekt sa nebude realizovať z dôvodu zmeny zdroja tepla.
Navrhované kotolne č.1 a č.3 nebudú napojené na plyn.
Nie je potrebný vonkajší a vnútorný rozvod plynu pre riešený objekt.

Ostatné technické riešenie – napojenie na inžinierke siete sa nemení ! Platí stavebné povolenie.
Navrhované rozšírenie vnúroareálových rozvodov primárneho okruhu pre tepelné čerpadlá

POZNÁMKA:

Výkresová dokumentácia podlieha v plnej miere autorskému zákonu, zmeny sú možné len zo súhlasom autora. Zhotoviteľ je povinný v prípade zistených chýb v projektovej dokumentácií neodkladne informovať projektanta !



V Starej Ľubovni 09/2022

Vypracoval: Ing. arch. Radoslav Repka

KOORDINAČNÁ SITUÁCIA OSADENIA - Navrhovaný stav

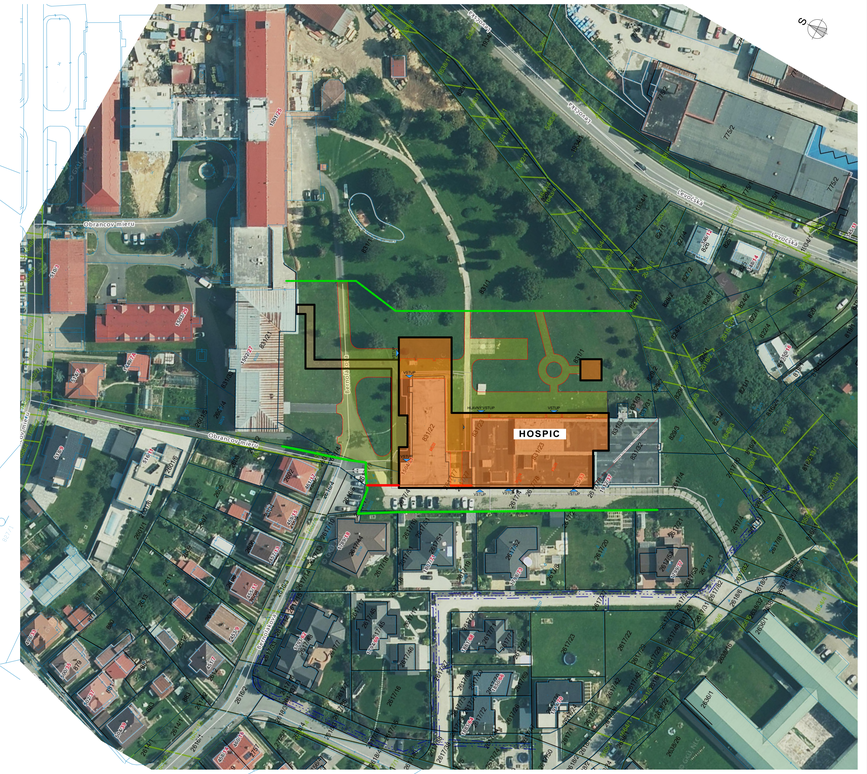

SITUÁCIA OSADENIA DO ORTOFOTO M = 1:750

Pavilón A
Magnetická rezonancia
Poliklinika pavilón B
HR PAVILÓN "B"
JESTVUJÚCI POŽIARNY HYDRANT
JESTVUJÚCI TEPLOVODNÝ KANÁL
JESTVUJÚCE SLABOPRÚDOVÉ VEDENIE
JESTVUJÚCE OPLOTENIE BEZ ZMENY
PRÍSTUPOVÁ KOMUNIKÁCIA
Chodník
Vstup do areálu
Pristupová komunikácia
HDV
PV1
PV2
PV3
PV4
PV5
PV6
PV7
PV8
PV9
PV10
PV11
PV12
PV13
PV14
PV15
PV16
PV17
PV18
PV19
PV20
PV21
PV22
PV23
PV24
PV25
PV26
PV27
PV28
PV29
PV30
PV31
PV32
PV33
PV34
PV35
PV36
PV37
PV38
PV39
PV40
PV41
PV42
PV43
PV44
PV45
PV46
PV47
PV48
PV49
PV50
PV51
PV52
PV53
PV54
PV55
PV56
PV57
PV58
PV59
PV60
PV61
PV62
PV63
PV64
PV65
PV66
PV67
PV68
PV69
PV70
PV71
PV72
PV73
PV74
PV75
PV76
PV77
PV78
PV79
PV80
PV81
PV82
PV83
PV84
PV85
PV86
PV87
PV88
PV89
PV90
PV91
PV92
PV93
PV94
PV95
PV96
PV97
PV98
PV99
PV100
PV101
PV102
PV103
PV104
PV105
PV106
PV107
PV108
PV109
PV110
PV111
PV112
PV113
PV114
PV115
PV116
PV117
PV118
PV119
PV120
PV121
PV122
PV123
PV124
PV125
PV126
PV127
PV128
PV129
PV130
PV131
PV132
PV133
PV134
PV135
PV136
PV137
PV138
PV139
PV140
PV141
PV142
PV143
PV144
PV145
PV146
PV147
PV148
PV149
PV150
Š1
Š2
Š3
Š4
Š5
Š6
Š7
Š8
Š9
1-AYKY-J 3x240+120
1-AYKY-J 4x95
SPOJKA SMH4 35-150/V
SPOJKA SMH4 95-240/V
SO.P-TL - Preložka inžinierskych sietí - Telekomunikačné vedenie Slovak Telecom
SO.P-S.V. - Preložka inžinierskych sietí - Slaboprúdového vedenia Prvá internetová
SO.P-S.V. - Preložka inžinierskych sietí - Slaboprúdového vedenia Orange
SO.03 - SPEVNENÉ PLOCHY A CHODNÍKY
SO.05 - SADOVÉ ÚPRAVY
SO.05.01 - SADOVÉ ÚPRAVY 325,05 m²
SO.05.02 - SADOVÉ ÚPRAVY 155,36 m²
SO.05.03 - SADOVÉ ÚPRAVY 340,59 m²
SO.05.04 - SADOVÉ ÚPRAVY 666,64 m²
SO.05.05 - SADOVÉ ÚPRAVY 618,40 m²
SO.05.06 - SADOVÉ ÚPRAVY 517,43 m²
SO.01.02 - PODZEMNÁ PREPOJOVACIA CHODBA 365,39 m²
SO.02 - PARKOVACIE PLOCHY 95,11 m²
SO.06 - ALTÁNOK 64,00 m²
SO.01 - HLAVNÝ OBJEKT 2 704,48 m²
SO.01.03 - KAPLNKA NA 3.NP
SO.01.04 - OKBHaT - na podlažiach I.PP a I.NP
SO.01.05 - PRÁČOVŇA - v I.PP
SO.07.01 - OPLOTENIE NAVRHOVANÉ OPLOTENIE
SO.07.02 - OPLOTENIE NAVRHOVANÉ OPLOTENIE
SO.E.01 - TRAFOSTANICA NOVÁ TRAFOSTANICA V OBJEKTE TS 0960-0015 ENERGOBLOK STARÁ ĽUBOVŇA
SO.E.02 - ÚPRAVA VN- PRÍPOJKY NAVRHOVANÁ VN PRÍPOJKA 2x KÁBEL
SO.E.02 - ÚPRAVA VN, PRÍPOJKY 3x 22-NA2SY 1x150 RM/25 NOVÝ VN PRÍVOD PRE NOVÝ ENERGOBLOK
SO.P.L.01 - PRÍPOJKA PLYNOVODU NAVRHOVANÁ PRÍPOJKA PLYNU STL
SO.DK.01 - PRÍPOJKA DAŽĎOVEJ KANALIZÁCIE NAVRHOVANÁ PRÍPOJKA DAŽĎOVEJ VODY
SO.DK - DAŽĎOVÁ KANALIZÁCIA
SO.SK.01 - PRÍPOJKA SPLAŠKOVEJ KANALIZÁCIE NAVRHOVANÁ KANALIZAČNÁ PRÍPOJKA
SO.04 - PRVKY DROBNEJ ARCHITEKTÚRY A MOBILIÁR
FONTÁNKA
FUS
HUP - Hlavný uzáver plynu
JESTVUJÚCA PRÍPOJKA PLYNU
JESTVUJÚCA VN PRÍPOJKA
JESTVUJÚCA KANALIZAČNÁ PRÍPOJKA
JESTVUJÚCA SPLAŠKOVÁ KANALIZÁCIA
JESTVUJÚCA TRAFOSTANICA V OBJEKTE TS 0960-0015 ENERGOBLOK STARÁ ĽUBOVŇA
NAVRHOVANÁ REGULAČNÁ STANICA PLYNU STL
NAVRHOVANÁ VODOVODNÁ PRÍPOJKA
JESTVUJÚCA VODOVODNÁ PRÍPOJKA ORIENTAČNE TRASOVANIE
VODOVOMERNÁ ŠACHTA VO VÝSTAVBE
JESTVUJÚCA VODOVODNÁ ŠACHTA
VODOVOMERNÁ ŠACHTA VO VÝSTAVBE
POŽIARNY HYDRANT VO VÝSTAVBE
NAVRHOVANÉ NAPOJENIE SPLAŠKOVEJ KANALIZÁCIE
PREPOKLADANÉ JESTVUJÚCE NAPOJENIA SPLAŠKOVEJ KANALIZÁCIE
NAVRHOVANÉ NAPOJENIE SPLAŠKOVEJ KANALIZÁCIE
NEROZSIAHLE ZÁSAHY DO JESTVUJÚCEJ SPLAŠKOVEJ KANALIZÁCIE
NEROZSIAHLE ZÁSAHY DO JESTVUJÚCEJ VODOVODNEJ PRÍPOJKY
NEROZSIAHLE ZÁSAHY DO JESTVUJÚCEJ PRÍPOJKY PLYNU
NEROZSIAHLE ZÁSAHY DO JESTVUJÚCEJ VN PRÍPOJKY
NEROZSIAHLE ZÁSAHY DO JESTVUJÚCEJ KANALIZAČNEJ PRÍPOJKY
ZÁSAHY DO JESTVUJÚCEJ SPLAŠKOVEJ KANALIZÁCIE
ZÁSAHY DO JESTVUJÚCEJ VODOVODNEJ PRÍPOJKY
ZÁSAHY DO JESTVUJÚCEJ PRÍPOJKY PLYNU
ZÁSAHY DO JESTVUJÚCEJ VN PRÍPOJKY
ZÁSAHY DO JESTVUJÚCEJ KANALIZAČNEJ PRÍPOJKY
NERIEŠENÁ ČASŤ
ZABEZPEČENIE SOCIÁLNYCH SLUŽIEB STARÁ ĽUBOVŇA
HRANICA RIEŠENÉHO ÚZEMIA SADOVÝCH ÚPRAV A SPEVNENÝCH PLOCH
JESTVUJÚCA PRÍPOJKA PLYNOVODU
JESTVUJÚCA SPEVNENÁ PLOCHA
MIESTNA KOMUNIKÁCIA VO VÝSTAVBE
MIESTNA KOMUNIKÁCIA VO VÝSTAVBE
JESTVUJÚCE OPLOTENIE BEZ ZMENY
JESTVUJÚCE OPLOTENIE BEZ ZMENY
JESTVUJÚCE OPLOTENIE SO.02 - PARKOVACIE PLOCHY
VSTUP DO GARÁŽE
VSTUP PRE ZAMESTNANCOV
VSTUP PRE ZAMESTNANCOV
PEŠÍ A DOPRAVNÝ VSTUP DO AREÁLU
HLAVNÝ VSTUP
VSTUP
HR-G
HR-T
HR LABAKY
VSTUP DO AREÁLU
VSAKOVACIA JAMA EKODREN BLOKY rozmer 2,4x2,4x1,2 počet blokov 32ks. (4x4x2)
VSAKOVACIA JAMA EKODREN BLOKY rozmer 6,0x4,8x1,2 počet blokov 160ks. (10x8x2)
FILTRAČNOU SADZOVACIA ŠACHTA
FILTRAČNOU SADZOVACIA ŠACHTA
Prístup do rozvádzača ZS káblel
Prístup do rozvádzača ZS káblel
d 831/1
d 831/21
d 831/22
d 831/23
d 831/31
d 831/32
d 831/33
d 2617/70
d 2617/77
d 2617/78
d 2617/80
d 2617/81
d 2617/141
d 2616/4
d 2616/5
d 2616/6
d 2616/7
d 2616/8
d 2616/9
d 2616/10
d 2616/11
d 2616/12
d 2616/13
d 2617/10
d 2617/18
d 2617/19
d 2617/20
d 2617/21
d 2617/44
d 2617/51
d 2617/52
d 2617/53
d 2602
d 2604
d 2604/4
d 713
d 821/1
d 821/2
d 829/1
d 829/2
d 829/3
d 832/1
d 832/2
1 222
6 772
8 579
9 000
20 805
3 372
3 400
7 115
3 400
13 690
10 000
31 936
8 451
19 970
4 839
2 192
21 719
20 000
8 000
15 137
10 370
30 614
14 037
3 400
6 600
5 000
5 250
12 400
2 320
8 647
4 478
24,94 m²
4 800
9 729
32 036
3 300
44 099
3 270
16 700
57 000
79 445
59 475
8 000
12 339
18 725
1 936
12 344
14 279
14 106
13 091
25 400
24 700
1 015
44,08 m²
28 414
2 800
12 038
45 683
73 520
76 320
24 700
7 919
9 029
8 504
4 256
4 156
9 944
9 300
28 600
6 000
5 000
3 400
2 230
8 000
12 230
1 200
2 800
PRIS 4 LABAKY
1-AYKY-J 3x240+120
1-AYKY-J 4x95
SPOJKA SMH4 35-150/V
SPOJKA SMH4 95-240/V
SO.P-TL - Preložka inžinierskych sietí - Telekomunikačné vedenie Slovak Telecom
SO.P-S.V. - Preložka inžinierskych sietí - Slaboprúdového vedenia Prvá internetová
SO.P-S.V. - Preložka inžinierskych sietí - Slaboprúdového vedenia Orange
SO.03 - SPEVNENÉ PLOCHY A CHODNÍKY 2 296,44 m²
SO.05 - SADOVÉ ÚPRAVY
SO.05.01 - SADOVÉ ÚPRAVY 325,05 m²
SO.05.02 - SADOVÉ ÚPRAVY 155,36 m²
SO.05.03 - SADOVÉ ÚPRAVY 340,59 m²
SO.05.04 - SADOVÉ ÚPRAVY 666,64 m²
SO.05.05 - SADOVÉ ÚPRAVY 618,40 m²
SO.05.06 - SADOVÉ ÚPRAVY 517,43 m²
SO.01.02 - PODZEMNÁ PREPOJOVACIA CHODBA 365,39 m²
SO.02 - PARKOVACIE PLOCHY 95,11 m²
SO.06 - ALTÁNOK 64,00 m²
SO.01 - HLAVNÝ OBJEKT 2 704,48 m²
SO.01.03 - KAPLNKA NA 3.NP
SO.01.04 - OKBHaT - na podlažiach I.PP a I.NP
SO.01.05 - PRÁČOVŇA - v I.PP
SO.07.01 - OPLOTENIE NAVRHOVANÉ OPLOTENIE
SO.07.02 - OPLOTENIE NAVRHOVANÉ OPLOTENIE
SO.E.01 - TRAFOSTANICA NOVÁ TRAFOSTANICA V OBJEKTE TS 0960-0015 ENERGOBLOK STARÁ ĽUBOVŇA
SO.E.02 - ÚPRAVA VN- PRÍPOJKY NAVRHOVANÁ VN PRÍPOJKA 2x KÁBEL
SO.E.02 - ÚPRAVA VN, PRÍPOJKY 3x 22-NA2SY 1x150 RM/25 NOVÝ VN PRÍVOD PRE NOVÝ ENERGOBLOK
SO.P.L.01 - PRÍPOJKA PLYNOVODU NAVRHOVANÁ PRÍPOJKA PLYNU STL
SO.DK.01 - PRÍPOJKA DAŽĎOVEJ KANALIZÁCIE NAVRHOVANÁ PRÍPOJKA DAŽĎOVEJ VODY
SO.DK - DAŽĎOVÁ KANALIZÁCIA
SO.SK.01 - PRÍPOJKA SPLAŠKOVEJ KANALIZÁCIE NAVRHOVANÁ KANALIZAČNÁ PRÍPOJKA
SO.04 - PRVKY DROBNEJ ARCHITEKTÚRY A MOBILIÁR
FONTÁNKA
FUS
HUP - Hlavný uzáver plynu
JESTVUJÚCA PRÍPOJKA PLYNU
JESTVUJÚCA VN PRÍPOJKA
JESTVUJÚCA KANALIZAČNÁ PRÍPOJKA
JESTVUJÚCA SPLAŠKOVÁ KANALIZÁCIA
JESTVUJÚCA TRAFOSTANICA V OBJEKTE TS 0960-0015 ENERGOBLOK STARÁ ĽUBOVŇA
NAVRHOVANÁ REGULAČNÁ STANICA PLYNU STL
NAVRHOVANÁ VODOVODNÁ PRÍPOJKA
JESTVUJÚCA VODOVODNÁ PRÍPOJKA ORIENTAČNE TRASOVANIE
VODOVOMERNÁ ŠACHTA VO VÝSTAVBE
JESTVUJÚCA VODOVODNÁ ŠACHTA
VODOVOMERNÁ ŠACHTA VO VÝSTAVBE
POŽIARNY HYDRANT VO VÝSTAVBE
NAVRHOVANÉ NAPOJENIE SPLAŠKOVEJ KANALIZÁCIE
PREPOKLADANÉ JESTVUJÚCE NAPOJENIA SPLAŠKOVEJ KANALIZÁCIE
NAVRHOVANÉ NAPOJENIE SPLAŠKOVEJ KANALIZÁCIE
NEROZSIAHLE ZÁSAHY DO JESTVUJÚCEJ SPLAŠKOVEJ KANALIZÁCIE
NEROZSIAHLE ZÁSAHY DO JESTVUJÚCEJ VODOVODNEJ PRÍPOJKY
NEROZSIAHLE ZÁSAHY DO JESTVUJÚCEJ PRÍPOJKY PLYNU
NEROZSIAHLE ZÁSAHY DO JESTVUJÚCEJ VN PRÍPOJKY
NEROZSIAHLE ZÁSAHY DO JESTVUJÚCEJ KANALIZAČNEJ PRÍPOJKY
ZÁSAHY DO JESTVUJÚCEJ SPLAŠKOVEJ KANALIZÁCIE
ZÁSAHY DO JESTVUJÚCEJ VODOVODNEJ PRÍPOJKY
ZÁSAHY DO JESTVUJÚCEJ PRÍPOJKY PLYNU
ZÁSAHY DO JESTVUJÚCEJ VN PRÍPOJKY
ZÁSAHY DO JESTVUJÚCEJ KANALIZAČNEJ PRÍPOJKY
NERIEŠENÁ ČASŤ
ZABEZPEČENIE SOCIÁLNYCH SLUŽIEB STARÁ ĽUBOVŇA
HRANICA RIEŠENÉHO ÚZEMIA SADOVÝCH ÚPRAV A SPEVNENÝCH PLOCH
JESTVUJÚCA PRÍPOJKA PLYNOVODU
JESTVUJÚCA SPEVNENÁ PLOCHA
MIESTNA KOMUNIKÁCIA VO VÝSTAVBE
MIESTNA KOMUNIKÁCIA VO VÝSTAVBE
JESTVUJÚCE OPLOTENIE BEZ ZMENY
JESTVUJÚCE OPLOTENIE BEZ ZMENY
JESTVUJÚCE OPLOTENIE SO.02 - PARKOVACIE PLOCHY
VSTUP DO GARÁŽE
VSTUP PRE ZAMESTNANCOV
VSTUP PRE ZAMESTNANCOV
PEŠÍ A DOPRAVNÝ VSTUP DO AREÁLU
HLAVNÝ VSTUP
VSTUP
HR-G
HR-T
HR LABAKY
VSTUP DO AREÁLU
VSAKOVACIA JAMA EKODREN BLOKY rozmer 2,4x2,4x1,2 počet blokov 32ks. (4x4x2)
VSAKOVACIA JAMA EKODREN BLOKY rozmer 6,0x4,8x1,2 počet blokov 160ks. (10x8x2)
FILTRAČNOU SADZOVACIA ŠACHTA
FILTRAČNOU SADZOVACIA ŠACHTA
Prístupová komunikácia
Chodník
Vstup do areálu
Prístup do rozvádzača ZS káblel
Prístup do rozvádzača ZS káblel
HDV
PV1
PV2
PV3
PV4
PV5
PV6
PV7
PV8
PV9
PV10
PV11
PV12
PV13
PV14
PV15
PV16
PV17
PV18
PV19
PV20
PV21
PV22
PV23
PV24
PV25
PV26
PV27
PV28
PV29
PV30
PV31
PV32
PV33
PV34
PV35
PV36
PV37
PV38
PV39
PV40
PV41
PV42
PV43
PV44
PV45
PV46
PV47
PV48
PV49
PV50
PV51
PV52
PV53
PV54
PV55
PV56
PV57
PV58
PV59
PV60
PV61
PV62
PV63
PV64
PV65
PV66
PV67
PV68
PV69
PV70
PV71
PV72
PV73
PV74
PV75
PV76
PV77
PV78
PV79
PV80
PV81
PV82
PV83
PV84
PV85
PV86
PV87
PV88
PV89
PV90
PV91
PV92
PV93
PV94
PV95
PV96
PV97
PV98
PV99
PV100
PV101
PV102
PV103
PV104
PV105
PV106
PV107
PV108
PV109
PV110
PV111
PV112
PV113
PV114
PV115
PV116
PV117
PV118
PV119
PV120
PV121
PV122
PV123
PV124
PV125
PV126
PV127
PV128
PV129
PV130
PV131
PV132
PV133
PV134
PV135
PV136
PV137
PV138
PV139
PV140
PV141
PV142
PV143
PV144
PV145
PV146
PV147
PV148
PV149
PV150
Š1
Š2
Š3
Š4
Š5
Š6
Š7
Š8
Š9
1-AYKY-J 3x240+120
1-AYKY-J 4x95
SPOJKA SMH4 35-150/V
SPOJKA SMH4 95-240/V
SO.P-TL - Preložka inžinierskych sietí - Telekomunikačné vedenie Slovak Telecom
SO.P-S.V. - Preložka inžinierskych sietí - Slaboprúdového vedenia Prvá internetová
SO.P-S.V. - Preložka inžinierskych sietí - Slaboprúdového vedenia Orange
SO.03 - SPEVNENÉ PLOCHY A CHODNÍKY