ÚZEMNÝ PLÁN OBCE KAJAL - ZMENY A DOPLNKY č. 2

Legenda

- ZaD2.1 Zámery ZaD č. 2 a ich označenie
- Javy na zrušenie

Územné jednotky

Administratívne členenie

- Navrhovaná hranica zastavaného územia

Návrh podľa RÚSES okresu Galanta 2019

- Biokoridor nadregionálneho významu, návrh
- MO2 Manažmentové opatrenia, návrh
- GL21 Genofondová lokalita, stav
- EV54 Ekologicky významné segmenty, stav
- E2 Ekostabilizačné opatrenia, návrh
- Chránený strom, stav

Funkčné využitie

Nezastavané plochy

- Plochy parkov, návrh

Zastavané plochy

- Plochy zelene BD a RD a nižšej OV, návrh
- Plochy vyhradenej zelene, návrh
- Plochy zelene rekreačných území, návrh
- Plochy výroby a výrobných služieb, návrh

Ostatná infraštruktúra

- Plochy ciest, Mimoúrovňová vetva križovatky, návrh

Obstarávateľ: Obec Kajal

Osoba odborne spôsobilá na obstaranie ÚPP a ÚPD: Ing. arch. Miroslava Valková, registračné číslo 462

OCHRANA A TVORBA KRAJINY S VYZNAČENÍM PRVKOV ÚZEMNÉHO SYSTÉMU EKOLOGICKEJ STABILITY

6

Spracovateľ: ÚPn s.r.o., Drotárska cesta 94, 811 02 Bratislava
Hlavný riešiteľ: Ing. arch. Monika Dudášová, AA SKA registračné číslo 0734 AA 0230
Spracovateľský kolektív: Ing. arch. Monika Dudášová, Ing. arch. Petra Beňová
Dátum: 2022
Mierka: 1:10 000

VÝREZ 1

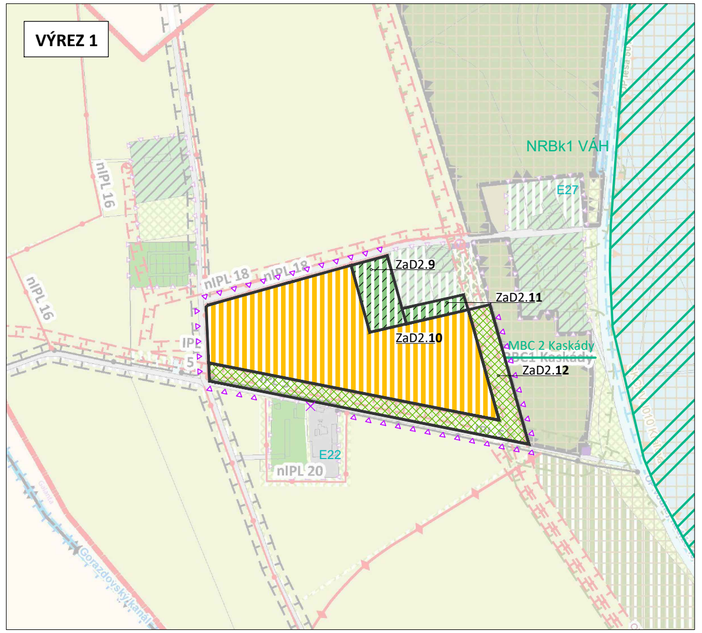
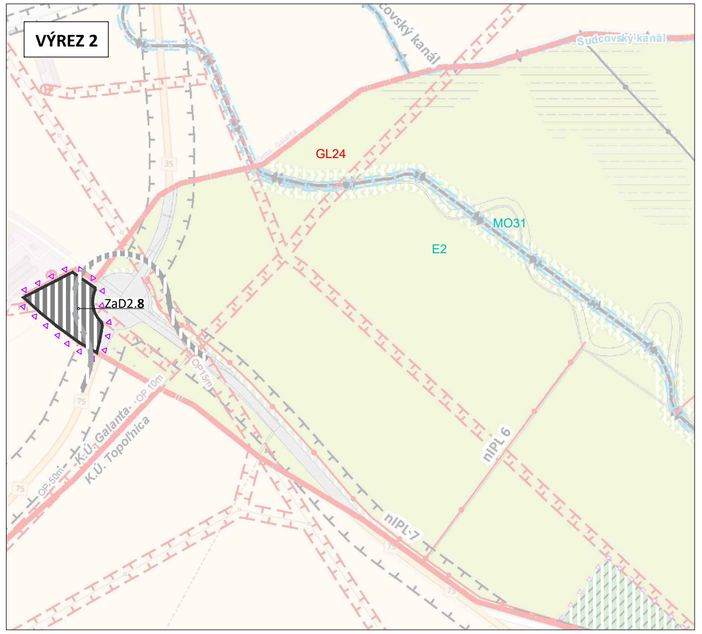
VÝREZ 2