bne podané

Ing. Mária Pekárková, Otrokovická 4134/14, 018 41 Dubnica nad Váhom

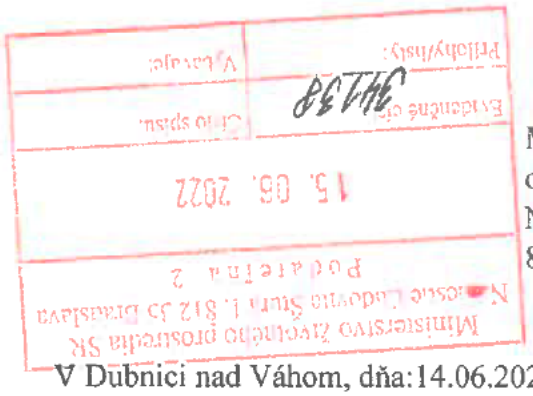

MINISTERSTVO ŽIVOTNÉHO PROSTREDIA SR.
odbor posudzovania vplyvov na ŽP
Nám. Ľ.Štúra 1
812 35 Bratislava

V Dubnici nad Váhom, dňa:14.06.2022

Vec: **Podnet podľa §19 odst. 2 zákona č. 24/2006 Z.z. o posudzovaní vplyvov na životné prostredie a o zmene a doplnení niektorých zákonov vo veci pripravovanej stavby: „Vnútorný mestský okruh – severovýchodný úsek, Dubnica nad Váhom“.**

Týmto si dovoľujeme obrátiť sa na Vás s otázkou/podnetom vo veci konania investora ako aj príslušného stavebného úradu v súvislosti s procesom EIA (posudzovanie vplyvov na životné prostredie) a územným konaním pre stavbu **„Vnútorný mestský okruh – severovýchodný úsek, Dubnica nad Váhom“**..
Stavebník, spol SGI s.r.o. pripravuje stavbu **„Vnútorný mestský okruh – severovýchodný úsek, Dubnica nad Váhom“** ako vyvolanú investíciu svojho zámeru „Obchodné centrum DnV“. Stavba **„Vnútorný mestský okruh – severovýchodný úsek, Dubnica nad Váhom“**, t.j. navrhovanú okružná križovatka a časť JV mestského okruhu sú/majú sa stať v zmysle príslušnej územnoplánovacej dokumentácie a UPI súčasťou juhovýchodného mestského okruhu. Ide o verejnoprospešnú stavbu – Juhovýchodný mestský okruh.
Stavebník, spol SGI s.r.o. podal návrh na vydanie rozhodnutia o umiestnení stavby dňa 17.01.2020 , ktorý doplnil dňa 02.06.2021. Stavebný úrad zatiaľ v rámci územného konania v danej veci vychádza z toho, že tento stavebný objekt posudzuje samostatne a nie ako súčasť celku (Juhovýchodného mestského okruhu), a z tohto dôvodu netrvá na uskutočnení EIA, resp. konanie nebolo doteraz zastavené z dôvodu nepredloženia zámeru EIA a Rozhodnutia z procesu EIA.
Mám za to, že ide o obchádzanie zákona, nakoľko takýmto postupom nie je posudzovaná stavba ako celok a tým sa obchádza:

- **účel EIA**

Účelom EIA je zistiť, opísať a vyhodnotiť priame a nepriame vplyvy navrhovaných činností na životné prostredie; objasniť a porovnať výhody a nevýhody navrhovanej činnosti vrátane jej variantov a to aj v porovnaní s nulovým variantom; určiť opatrenia, ktoré zabránia znečisťovaniu životného prostredia, zmiernia znečisťovanie životného prostredia, alebo zabránia poškodzovaniu životného prostredia, získať odborný podklad na vydanie rozhodnutia o povolení činností podľa osobitných predpisov.

- **Zainteresovanú verejnosť ako účastník EIA.**

Odôvodnenie podnetu:

Pre jednotlivé časti stavby platia zákonné podmienky pre stavbu ako celok. Predpokladaná dĺžka celého Juhovýchodného mestského obchvatu, ktorý má prepájať Dubnicu nad Váhom a Novú Dubnicu je podľa súčasného územného plánu cca 5,5 km kategória B2 a podľa pripravovanej koncepcie územného plánu cca 6,5 km kategória B2.

Navrhovaná činnosť teda svojím rozsahom spĺňa podmienky pre zisťovacie konanie podľa prílohy č.8, tab. č. 13: Doprava a telekomunikácie, položka č.2: Cesty I. a II. triedy a prestavba alebo rozšírenie jestvujúcej cesty I. a II. triedy spojené so zmenou kategórie vrátane (zisťovacie konanie od 5 km do 10 km stavebnej dĺžky)
Z dôvodu právnej istoty a platnosti vydaného územného rozhodnutia pre stavbu: „Vnútorný mestský okruh – severovýchodný úsek, Dubnica nad Váhom", na ktorú má prispievať viacero investorov a môžu by na túto stavbu použité aj verejné zdroje podávam tento podnet podľa § 19 zákona č. zákona č. 24/2006 Z. z. o posudzovaní vplyvov na životné prostredie a o zmene a doplnení niektorých zákonov.

Konanie o podnete:

(1) Príslušný orgán v konaní o podnete rozhodnutím **určí, či posudzovaniu podlieha navrhovaná činnosť alebo jej zmena, ktorá nie je uvedená v prílohe č. 8 alebo nedosahuje prahovú hodnotu uvedenú v prílohe č. 8.**

(2) Príslušný orgán začne konanie o podnete z vlastného podnetu alebo na základe odôvodneného písomného podnetu. Odôvodnený písomný podnet je oprávnený podať ktokoľvek.

(3) Ak sa konanie o podnete začne na základe odôvodneného písomného podnetu, konanie o podnete sa začína dňom jeho doručenia príslušnému orgánu.

(4) Príslušný orgán bezodkladne informuje povoľujúci orgán o začatí a výsledku konania o podnete.

(5) Ak ide o rozhodovanie o tom, či navrhovaná činnosť alebo jej zmena bude podliehať posudzovaniu podľa tohto zákona, príslušný orgán prihliada najmä na

a) povahu a rozsah navrhovanej činnosti alebo jej zmeny,

b) miesto realizácie navrhovanej činnosti alebo jej zmeny, najmä jeho únosné zaťaženie22) a ochranu poskytovanú podľa osobitných predpisov,22a)

c) význam očakávaných vplyvov,

d) odôvodnenie podnetu,

e) doručené stanoviská povoľujúceho orgánu, rezortného orgánu, dotknutého orgánu a dotknutej obce.

(6) Príslušný orgán pri rozhodovaní o tom, či navrhovaná činnosť alebo jej zmena bude podliehať posudzovaniu podľa tohto zákona, použije kritériá pre zisťovacie konanie uvedené v prílohe č. 10. Ak príslušný orgán rozhodne, že navrhovaná činnosť alebo jej

zmena má podliehať posudzovaniu vplyvov podľa tohto zákona, postupuje sa ďalej v konaní podľa § 30.

(7) Príslušný orgán môže vyžiadať od navrhovateľa doplňujúce informácie na objasnenie požiadaviek podnetu, ktoré sú nevyhnutné na rozhodnutie o tom, či sa navrhovaná činnosť alebo jej zmena bude posudzovať podľa tohto zákona

Žiadam Ministerstvo životného prostredia, aby vec posúdil a nariadil prerušenie územného konania až do vyriešenia tohto podnetu, prípadne po prešetrení nariadil zastavenie územného konania pre stavbu **„Vnútorný mestský okruh – severovýchodný úsek, Dubnica nad Váhom“.**

S úctou



Ing. Mária Pekárková

Prílohy:

- časť koordinačnej situácie pre stavbu :**„Vnútorný mestský okruh – severovýchodný úsek, Dubnica nad Váhom“.**
- ÚPI
- územný plán mesta Dubnica nad Váhom

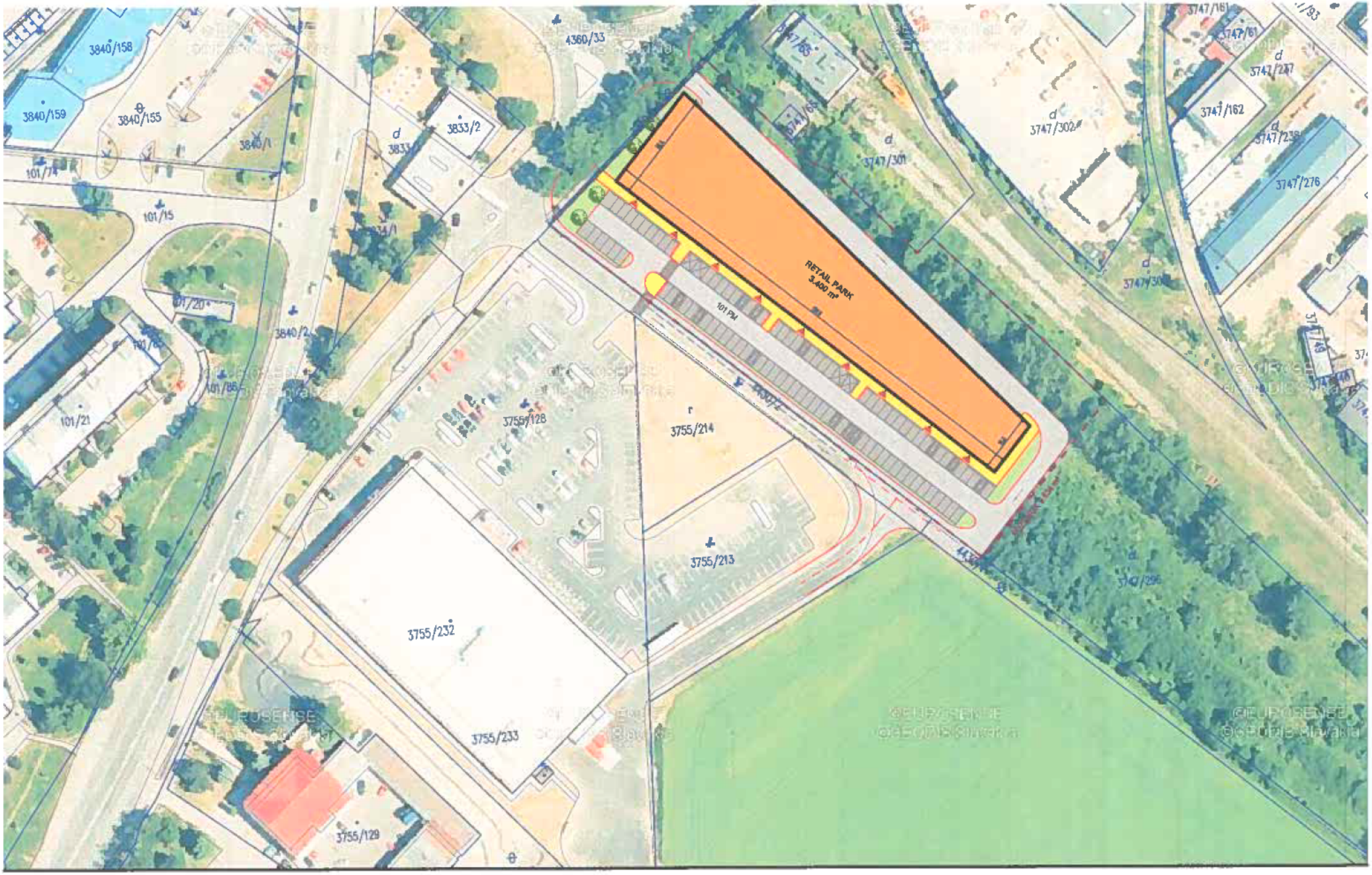

SITUÁCIA 1:1000
26.10.2015

Dubnica nad Váhom
LOKALITA PRI KAUFLANDE

1.B