HUMENNÉ

ZMENY A DOPLNKY č. 10 ÚZEMNÉHO PLÁNU - SÍDELNÉHO ÚTVARU HUMENNÉ

NÁVRH

M = 1 : 5000

STAV	NÁVRH	VÝHĽAD	
			HRANICA KATASTRÁLNEHO ÚZEMIA
			HRANICA ZASTAVANÉHO ÚZEMIA MESTA
			PLOCHY S VYHODNOTENÍM PERSPEKTÍVNEHO ZÁBERU PP
102 - 107			ČÍSLO LOKALITY S VYHODNOTENÍM PERSPEKTÍVNEHO ZÁBERU PP (POKRAČOVANIE ČÍSLOVANIA ZO ZaD č. 8 ÚPN - SÚ HUMENNÉ)

ZMENY A DOPLNKY č. 8 ÚPN - SÚ HUMENNÉ

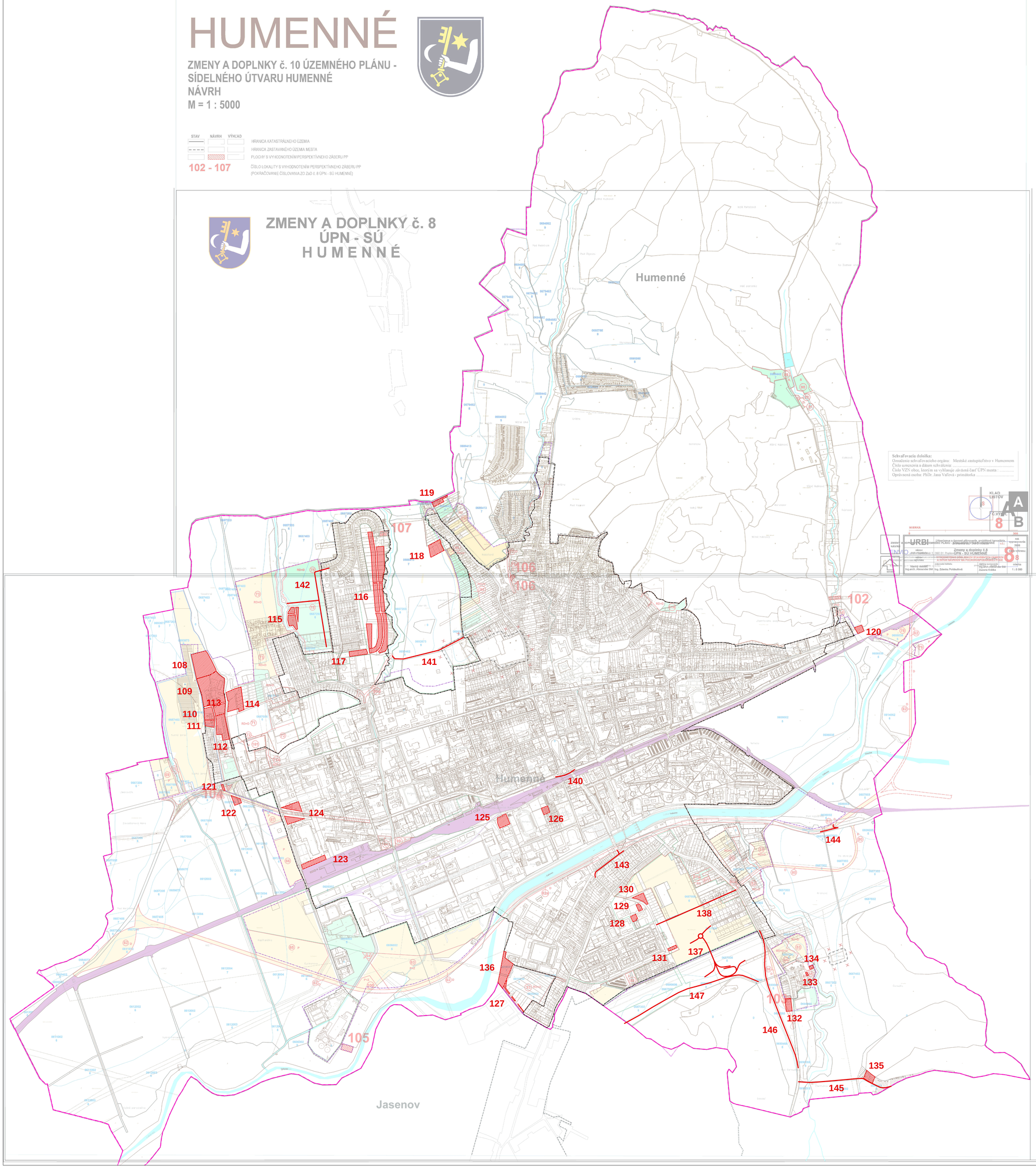

Schvaľovacia doložka:
Označenie schvaľovacieho orgánu: Mestské zastupiteľstvo v Humennom
Číslo uznesenia a dátum schválenia: .....
Číslo VZN obce, ktorým sa vyhlasuje záväzná časť ÚPN mesta: .....
Oprávnená osoba: PhDr. Jana Vaľová - primátorka .....

KLAD LISTOV
Č. VÝKR. 8 A B

URBI ENVIRO	Urbanizmus a územné plánovanie, projektová kancelária, Zvonárska 23, 040 01 Košice		rok vypracovania 2006
názov dokumentácie	ZMENY A DOPLNKY č. 10 ÚZEMNÉHO PLÁNU - SÍDELNÉHO ÚTVARU HUMENNÉ		číslo výkresu 8
	Obec 01 Prešov Zmeny a dopĺnky č.8 UPN – SÚ HUMENNÉ		
názov výkresu	VYHODNOTENIE DÔSLEDKOV STAVEBNÝCH ZÁBEROV A NÁVRH NÁVRHOV NA POĽNOHOSPODÁRSKEJ PÔDE		
	A NÁVRH NÁVRHOV NA POĽNOHOSPODÁRSKEJ PÔDE		
hlavný riešiteľ: Ing.arch. Alexander Beľ	zodpovedný riešiteľ: Ing. Zdenka Poldaufová	Mestský úrad v Humennom Ing.arch.Alexander Beľ Zuzana Kriška	mierka 1 : 5 000

ZMENY A DOPLNKY č. 11 ÚPN-SÚ HUMENNÉ

NÁVRH

Legenda:

STAV	NÁVRH	VÝHĽAD	
			Hranica katastrálneho územia
			Hranica zastavaného územia
			Hranica území s perspektívnym záberom PPF
			Líniové stavby s perspektívnym záberom PPF
	108		Číslo lokality s vyhodnotením perspektívneho záberu PPF
			Vypúšťa sa (ochranné pásmo cintorína)
			Ochranné pásmo

Schvaľovacia doložka:
Označenie schvaľovacieho orgánu: Mestské zastupiteľstvo v Humennom
Číslo uznesenia a dátum schválenia: .....
Číslo VZN obce, ktorým sa vyhlasuje záväzná časť ÚPN mesta: .....
Oprávnená osoba: PhDr. Ing. Miloš Merčko - primátor .....

KLAD LISTOV
Č. VÝKR. 8 A B

OBJEDNÁVATEĽ:	Mesto Humenné	SPRACOVATEĽ: INVEST LEASING, s.r.o. Duchnovičovo námestie 1 080 01 Prešov
HLAVNÝ RIEŠITEĽ:	Ing.arch. Jozef Kuźma AA	
OBSAH VÝKRESU:	Výkres budúceho mestského použitia poľnohospodárskej pôdy na nepoľnohospodárske účely	DÁTUM: 08/2022
		MIERKA: 1:5 000
NÁZOV DOKUMENTÁCIE:	ZMENY A DOPLNKY č.11 ÚPN-SÚ HUMENNÉ	ČÍSLO VÝKRESU: 8

ZMENY A DOPLNKY č. 8 ÚPN - SÚ HUMENNÉ

ZMENY A DOPLNKY č. 10 ÚZEMNÉHO PLÁNU - SÍDELNÉHO ÚTVARU HUMENNÉ

M = 1 : 5000

Návrh bytového fondu - stav k 31.12.2021 a návrh bytov podľa lokalít - obytných súborov

Lokalita	Počet bytov			Počet obyvateľov			Obyvatelia		
	v BD	v RD	spolu	v BD	v RD	spolu	v BD	v RD	spolu
Kalvária-Brestov. cesta	0	74	74	0	269	269	0,0	2,6	2,6
Kudlovce	0	54	54	0	189	189	0,0	1,8	1,8
Handrix	0	7	7	0	25	25	0,0	0,2	0,2
Valáškovce-Ptavs	0	80	80	0	280	280	0,0	2,7	2,7
Podskalka*	64	57	121	460	410	870	4,4	3,9	8,3
Dubník - Galiánová	0	425	425	0	1745	1745	0,0	16,7	16,7
Mlynisko	0	50	50	0	200	200	0,0	1,9	1,9
Pod Sokolej-západ	250	38	288	750	126	876	7,2	1,2	8,4
Pod Sokolej-východ	450	190	640	1350	665	2015	12,9	6,4	19,3
Spolu	764	973	1737	2560	3904	6464	24,5	37,4	61,9

BD - BYTOVÉ DOMY
RD - RODINNÉ DOMY
* - OSOBITNÝ ŠTANDARD

STAV	NÁVRH	VÝHĽAD	
			HRANICA KATASTRÁLNEHO ÚZEMIA
			HRANICA ZASTAVANÉHO ÚZEMIA MESTA
			HRANICA ZASTAVANÉHO ÚZEMIA K 31.12.1990
			PLOCHY S VYHODNOTENÍM PERSPEKTÍVNEHO ZÁBERU PP
102 - 107			ČÍSLO LOKALITY S VYHODNOTENÍM PERSPEKTÍVNEHO ZÁBERU PP (POKRAČOVANIE ČÍSLOVANIA ZO ZaD č. 8 ÚPN - SÚ HUMENNÉ)
0000000			HRANICA MONITOVANÝCH BIOTOPOV EKOLOGICKÝCH JEDNOTIEK
			KÓD BPEJ
8			SKUPINA BPEJ
			ORNÁ PÔDA
			ZÁHRADY, TRVALÝ TRÁVNY PORAST
			LOKALITA VÝHĽADOVÉHO OOŽITIA PPF
			LOKALITA MIMO KATASTRÁLNEHO ÚZEMIA HUMENNÉ
	(00)		PORADOVÉ ČÍSLO LOKALITY PRE PPF
	RD		RODINNÉ DOMY
	BD		BYTOVÉ DOMY
	V		OBČIANSKA VYBAVENOSŤ
	P		PRIEMYSEL
	Š		ŠPORT
	Z		ZELEŇ
	D		DOPRAVA
			PLOCHY VÝŇATÉ Z PPF V ÚPN - SÚ Z.R. 1990
			PLOCHY VÝŇATÉ Z PPF V DODATKU Č.8 - SUCHÝ JAROK

Schvaľovacia doložka:
Označenie schvaľovacieho orgánu: Mestské zastupiteľstvo v Humennom
Číslo uznesenia a dátum schválenia: .....
Číslo VZN obce, ktorým sa vyhlasuje záväzná časť ÚPN mesta: .....
Oprávnená osoba: PhDr. Jana Vaľová - primátorka .....

KLAD LISTOV
Č. VÝKR. 8 A B

URBI ENVIRO	Urbanizmus a územné plánovanie, projektová kancelária, Zvonárska 23, 040 01 Košice		rok vypracovania 2006
názov dokumentácie	ZMENY A DOPLNKY č. 10 ÚZEMNÉHO PLÁNU - SÍDELNÉHO ÚTVARU HUMENNÉ		číslo výkresu 8
	Obec 01 Prešov Zmeny a dopĺnky č.8 UPN – SÚ HUMENNÉ		
názov výkresu	VYHODNOTENIE DÔSLEDKOV STAVEBNÝCH ZÁBEROV A NÁVRH NÁVRHOV NA POĽNOHOSPODÁRSKEJ PÔDE		
	A NÁVRH NÁVRHOV NA POĽNOHOSPODÁRSKEJ PÔDE		
hlavný riešiteľ: Ing.arch. Alexander Beľ	zodpovedný riešiteľ: Ing. Zdenka Poldaufová	Mestský úrad v Humennom Ing.arch.Alexander Beľ Zuzana Kriška	mierka 1 : 5 000