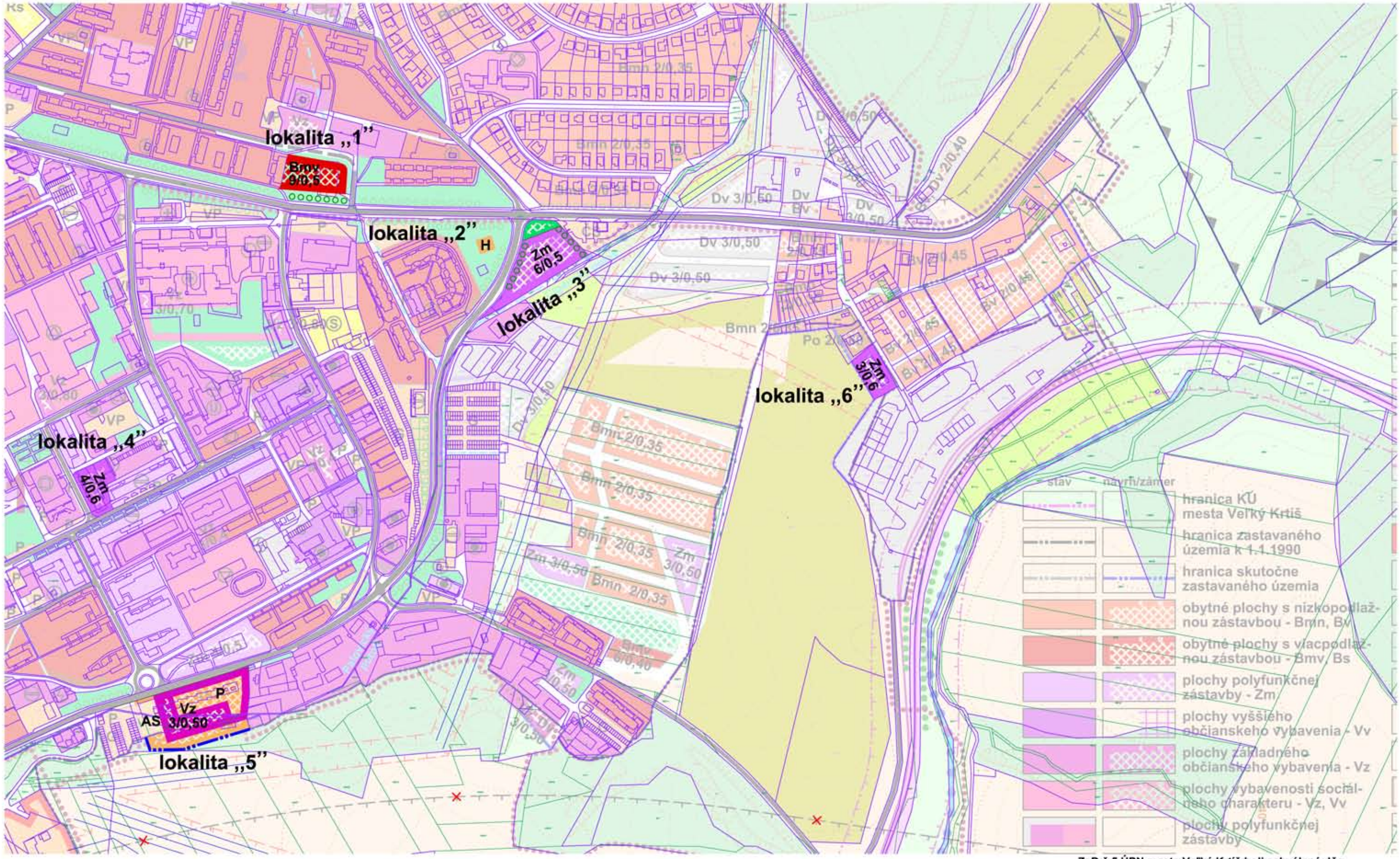

ZaD č.5 ÚPN mesta Veľký Krtíš boli schválené dňa Mestským zastupiteľstvom vo Veľkom Krtíši uznesením č.
Záväzná časť ZaD č.5 ÚPN mesta Veľký Krtíš bola výhlasená VZN mesta Veľký Krtíš

ZaD č.5 ÚPN-Mesta VEĽKÝ KRTÍŠ

KOMPLEXNÉ PRIESTOROVÉ USPORIADANIE A FUNKČNÉ VYUŽÍVANIE ZASTAVANÉHO ÚZEMIA **3a**

M 1:5 000, arch. štúdio ADM, 2022, projektant: Ing.arch. D. MAREK

Ing. Dalibor Surkoš
primátor mesta