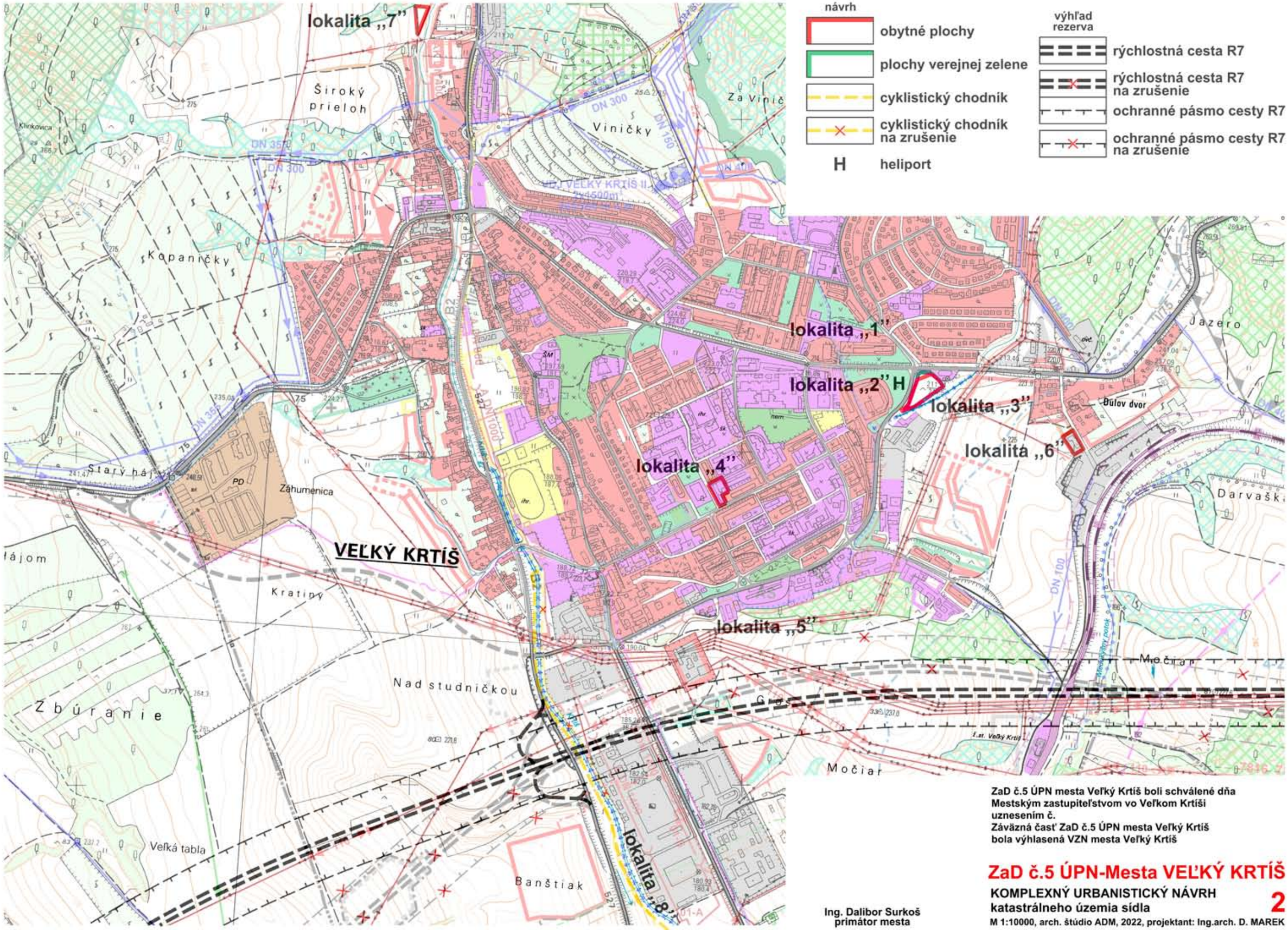

ZaD č.5 ÚPN mesta Veľký Krtíš boli schválené dňa
Mestským zastupiteľstvom vo Veľkom Krtíši
uznesením č.
Záväzná časť ZaD č.5 ÚPN mesta Veľký Krtíš
bola výhlasená VZN mesta Veľký Krtíš

Ing. Dalibor Surkoš
primátor mesta

ZaD č.5 ÚPN-Mesta VEĽKÝ KRTÍŠ

KOMPLEXNÝ URBANISTICKÝ NÁVRH
katastrálneho územia sídla

2

M 1:10000, arch. štúdio ADM, 2022, projektant: Ing.arch. D. MAREK