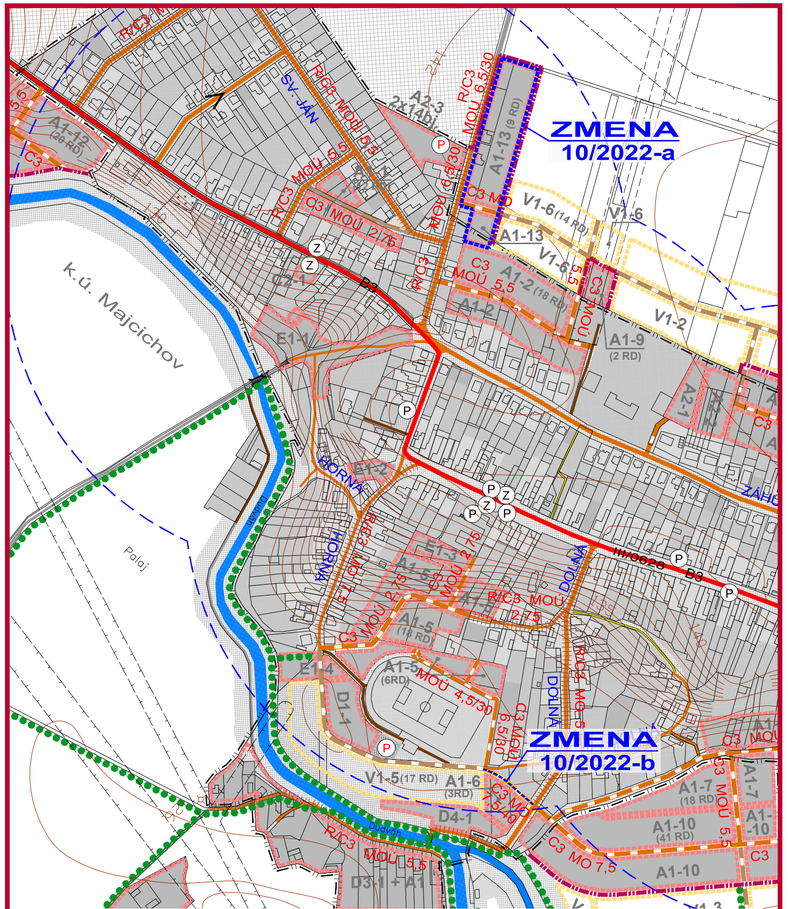

ZMENA 10/2022 - NÁVRH SEA

M 1 : 5 000

ÚZEMNÝ PLÁN OBCE MAJCICHOV

SEVER

3.1

VÝKRES RIEŠENIA VEREJNÉHO DOPRAVNÉHO VYBAVENIA

Objednávateľ: Obec Majcichov
Hlavný riešiteľ: Ing.arch. Eva Krupová
Spracované: máj, 2022

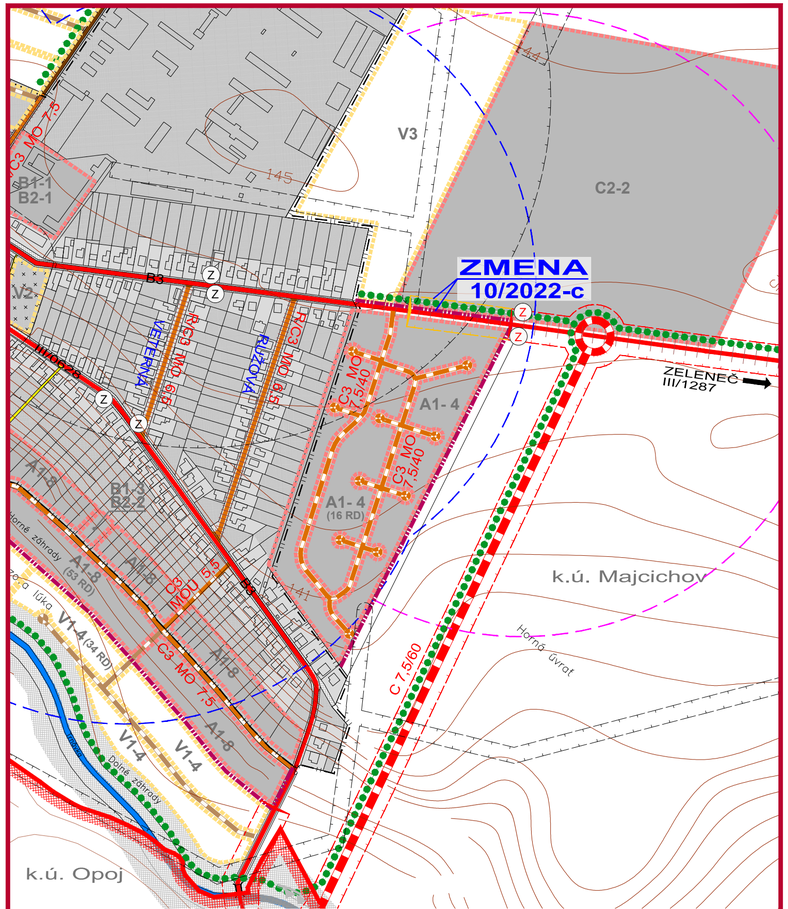

ZMENA 10/2022 - NÁVRH SEA

M 1 : 5 000

ÚZEMNÝ PLÁN OBCE MAJCICHOV

SEVER

3.2

VÝKRES RIEŠENIA VEREJNÉHO DOPRAVNÉHO VYBAVENIA

Objednávateľ: Obec Majcichov
Hlavný riešiteľ: Ing.arch. Eva Krupová
Spracované: máj, 2022

SCHVÁLENÝ ÚZEMNÝ PLÁN OBCE A JEHO ZMENY

STAV	NÁVRH	VÝHĽAD		STAV	NÁVRH	VÝHĽAD	
			HRANICA KATASTRÁLNEHO ÚZEMIA				KOMUNIKÁCIE ÚČELOVÉ
			HRANICA ZASTAVANÉHO ÚZEMIA				KOMUNIKÁCIE PRE PEŠÍCH A CYKLISTOV D2, D3
			HRANICA ROZVOJOVÝCH LOKALÍT				POĽNÉ CESTY
	A1-2	V1-1	OZNAČENIE ROZVOJOVÝCH LOKALÍT				JEDNOSMERNÁ KOMUNIKÁCIA
			FUNKČNÉ PLOCHY				SMEROVANIE CIEST III. TRIEDY
			PLOCHY ŠÚKROMNEJ, VEREJNEJ A KRAJINNEJ ZELENE				OCHRANNÉ PÁSMO CESTY III. TRIEDY - III/1337, III/1287 (20m)
			SMEROVANIE CIEST III.TRIEDY				KONIEC ZASTAVANÉHO ÚZEMIA OBCE PODĽA ZÁK. Č. 135/1961 ZB. (CESTNÝ ZÁKON)
			HRANICE OCHRANNÝCH PÁSIEM DOPRAVNEJ INFRAŠTRUKTÚRY				STATICKÁ DOPRAVA - SÚVISLÉ PARKOVACIE PLOCHY / PARKOVISKÁ
			CESTA III. TRIEDY / ZBERNÁ KOMUNIKÁCIA				HROMADNÁ DOPRAVA - ZASTÁVKY HD
			CESTA III. TRIEDY / ZBERNÁ KOMUNIKÁCIA - URČENÁ NA REKONŠTRUKCIU				IZOCHRONA ČASOVEJ DOSTUPNOSTI ZASTÁVOK HD (400 m)
			OSTATNÉ MIESTNE KOMUNIKÁCIE	DOLNÁ			NÁZVY ULÍC
			MIESTNE KOMUNIKÁCIE		C3 MO 7,5		OZNAČENIE FUNKČNEJ TRIEDY A KATEGÓRIE CESTY
			SMEROVANIE CYKLOTURISTICKÝCH TRÁS				OCHRANNÉ PÁSMA TECHNICKEJ INFRAŠTRUKTÚRY
			MIESTNE KOMUNIKÁCIE - URČENÉ NA REKONŠTRUKCIU				

ZMENA 10/2022

NÁVRH

- HRANICA RIEŠENÉHO ÚZEMIA ZMENY 10/2022
- HRANICA ZASTAVANÉHO ÚZEMIA
- MIESTNE KOMUNIKÁCIE
- MIESTNE KOMUNIKÁCIE NAVRHNUTÉ NA ZRUŠENIE
- C3 MO 7,5 — OZNAČENIE FUNKČNEJ TRIEDY A KATEGÓRIE CESTY
- OCHRANNÉ PÁSMO CESTY III. TRIEDY NAVRHNUTÉ NA ZRUŠENIE

ZMENA 10/2022 - NÁVRH SEA

M 1 : 5 000

ÚZEMNÝ PLÁN OBCE MAJCICHOV

SEVER

3

VÝKRES RIEŠENIA VEREJNÉHO DOPRAVNÉHO VYBAVENIA

Objednávateľ: Obec Majcichov
Hlavný riešiteľ: Ing.arch. Eva Krupová
Spracované: máj, 2022