OBEC BIELY KOSTOL
ÚZEMNÝ PLÁN r. 2007 vrátane ZaD č. 1, 2, 3, 4

OZNAČENIE PLOCHY NAVRHOVANEJ ZMENY

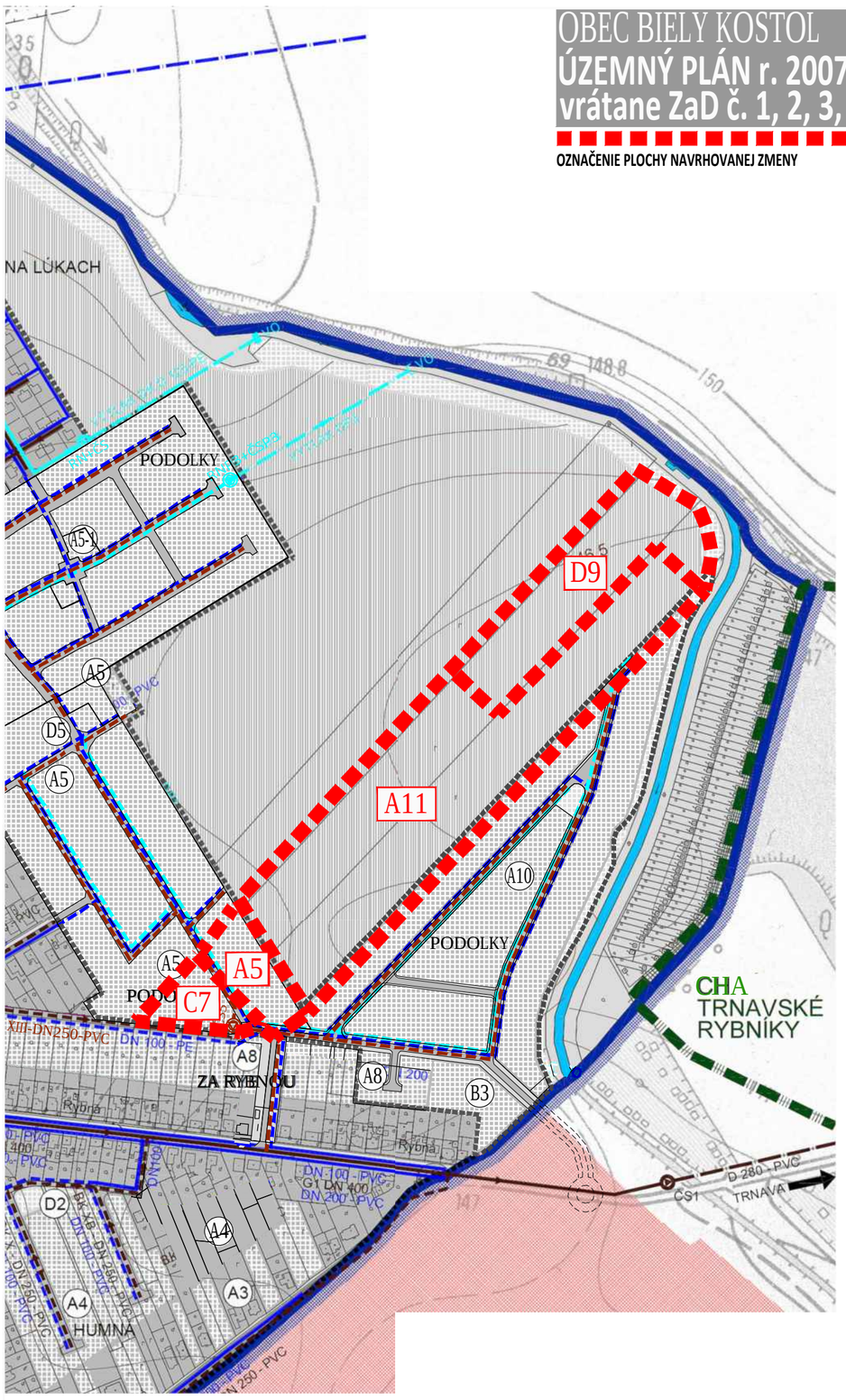

ZMENY A DOPLNKY č. 5/2022

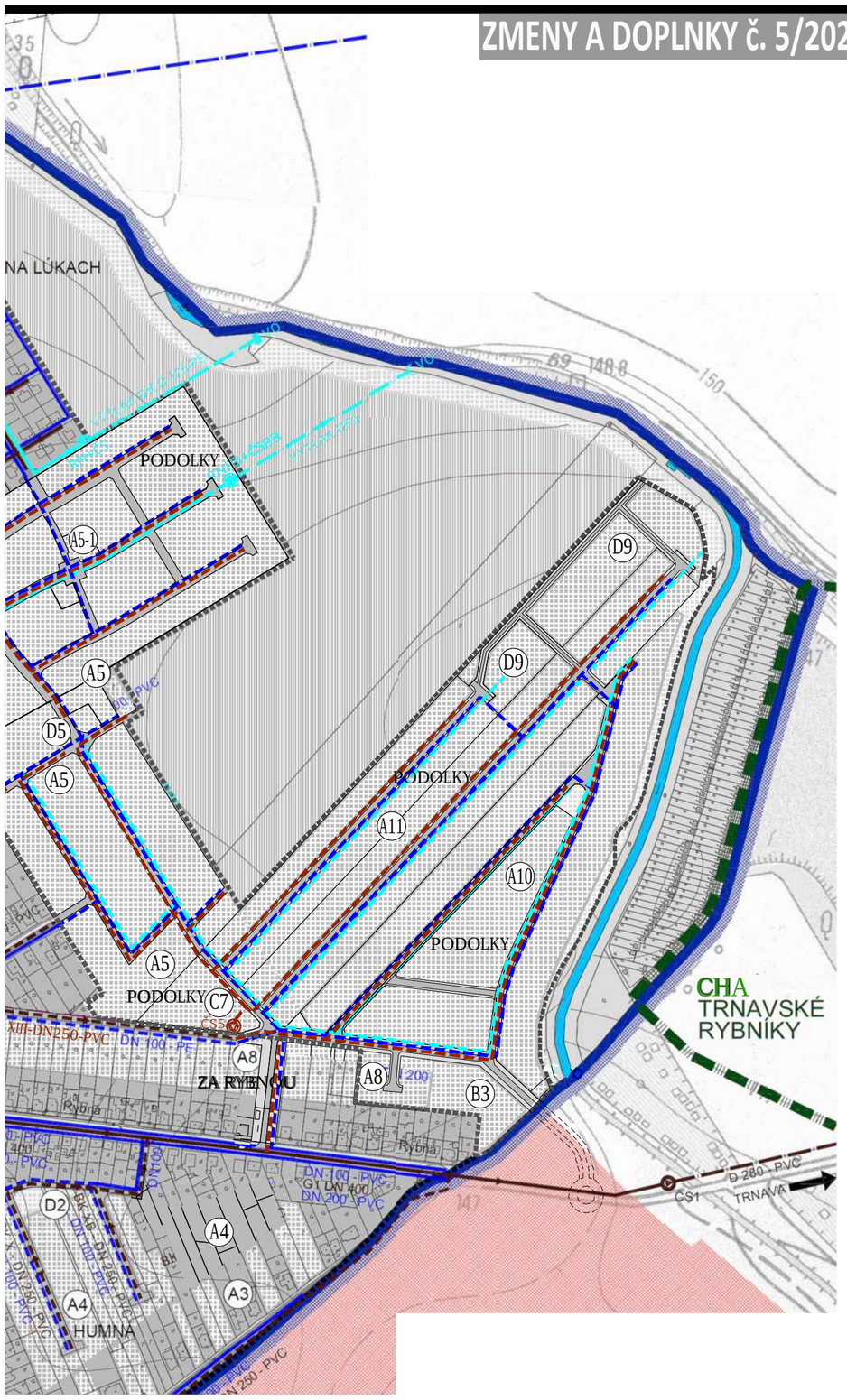

VYSVETLIKY

STAV NÁVRH VÝHĽAD

- HRANICA KATASTRA OBCE BIELY KOSTOL
- HRANICA KATASTRA SUSEDNÝCH OBCÍ
- HRANICA ZASTAVANÉHO ÚZEMIA OBCE
- HRANICA CHVÚ TRNAVSKÉ RYBNÍKY
- FUNKČNÉ PLOCHY
- PLOCHY KRAJINNEJ A VEREJNEJ ZELENE
- PLOCHY ORNEJ PôDY
- VODNÉ PLOCHY A TOKY
- PLOCHY BYTOVEJ VÝSTAVBY V k.ú. TRNAVA
- CESTY II. A III. TRIEDY
- KOMUNIKÁCIE MIESTNEHO VÝZNAMU
- NESPEVNENÉ A POĽNÉ KOMUNIKÁCIE
- OCHRANNÉ PÁSMA VŠETKÝCH DRUHOV
- A4 OZNAČENIE ROZVOJOVÝCH LOKALÍT
- PRÍVOD VODY - RUŽINDOL
- OBECNÝ VODOVOD
- DAŽĎOVÁ KANALIZÁCIA GRAVITAČNÁ
- DAŽĎOVÁ KANALIZÁCIA TLAKOVÁ
- RN RETENČNÁ NÁDRŽ
- ČS ČERPACIA STANICA DAŽĎOVÝCH VôD
- SPLAŠKOVÁ KANALIZÁCIA GRAVITAČNÁ
- SPLAŠKOVÁ KANALIZÁCIA TLAKOVÁ
- ČS ČERPACIA STANICA SPLAŠKOVÝCH VôD
- MIESTNA KOMUNIKÁCIA - V ÚZEMÍ MESTA TRNAVA

A5	- zmenšenie výmery lokality A5 a A5-1 spolu 11,4943ha o 0,5ha na 10,9943ha - posun cesty
A11	- zmena funkcie, rozloha: 5,6ha **existujúca funkcia: orná pôda** **navrhovaná funkcia: A11 bývanie v rodinných domoch, šport**
C7	- zmena funkcie, rozloha: 0,5ha **existujúca funkcia: A5 bývanie v RD** **navrhovaná funkcia: C7 občianska vybavenosť, šport, zeleň, parkovanie**
D9	- zmena funkcie, rozloha: 1,9ha **existujúca funkcia: orná pôda** **navrhovaná funkcia: D9 zeleň**

LEGENDA - ROZVOJOVÉ LOKALITY :	
A	PLOCHY BYTOVÝCH A RODINNÝCH DOMOV
A1	PARNAS - VO VÝSTAVBE, ZaD 4/2019
A2	NA LÚKACH - VO VÝSTAVBE
A2-1	NA LÚKACH - ZaD 4/2019
A3	PRELUKY - NÁVRH
A4	HUMNÁ - NÁVRH
A5	PODOLKY - ZMENA 03/2012-A
A5-1	PODOLKY - ZaD 4/2019
A6	ROZBEHY - VÝHĽAD - 2. ETAPA
A7	PRI HÁJOCH - ZMENA 01/2008 - A
A8	ZA RYBNOU - ZMENA 01/2008 - B
A9	AREÁL BÝVALÉHO PD - ZMENA 03/2012 - B
A10	PODOLKY (VI) - ZaD 4/2019
A11	PODOLKY (VII) - ZaD 5/2022
B	PLOCHY ZÁKLADNEJ OBČIAN. VYBAVENOSTI
B1	POD KAŠTIEĽOM - NÁVRH
B3	PODOLKY (VI) ŠKOLA - ZaD 4/2019
C	PLOCHY FUNKČNE ZMIEŠANÉ
C1	NAD KAŠTIEĽOM - NÁVRH, ZaD 4/2019
C2	PRI HÁJOCH - ZMENA 01/2008 - A
C3	PARNAS - ZMENA 02/2009
C4	PIONIERSKE NÁMESTIE - ZMENA 01/2008 - D
C6	VINIČNÁ ULICA - ZMENA 01/2008 - E
C6-1	VINIČNÁ ULICA - ZaD 4/2019
C7	PODOLKY (VII) - ZaD 5/2022
D	PLOCHY VEREJNEJ ZELENE
D1	NAD KAŠTIEĽOM - NÁVRH
D2	HUMNÁ - NÁVRH
D3	ROZŠÍRENIE CINTORÍNA - NÁVRH
D4	PODOLKY - NÁVRH
D5	PODOLKY - NÁVRH
D6	PRI HÁJOCH - ZMENA 01/2008 - A
D8	NA LÚKACH - ZaD 4/2019
D9	PODOLKY (VII) - ZaD 5/2022

ÚZEMNÝ PLÁN - ZMENY A DOPLNKY č. 5/2022 prerokovanie

OBEC BIELY KOSTOL

TRNAVSKÝ OKRES, TRNAVSKÝ KRAJ

VÝKRES RIEŠENIA
VEREJNÉHO TECHNICKÉHO VYBAVENIA
NÁVRH KONCEPCIE RIEŠENIA
VODNÉHO HOSPODÁRSTVA A JEHO ZARIADENÍ

05

MIERKA 1: 5 000

2022

OBSTARÁVATEĽ: Obec Biely Kostol, doc. Ing. Iveta Paulová, PhD., MBA - starostka obce, Pionierske nám. 18, 919 34 Biely Kostol, 0948 875 150, obec@bielykostol.sk
ZHOTOVITEĽ: Ing. arch. Janka Privalincová, Nitra, 0905 116 554, jprivalincova@gmail.com
ODBORNE SPÔSOBILÁ OSOBA NA OBSTARANIE ÚPD: Ing. Miroslav Polonec, Trnava, 0903 419 636, polonec@ttonline.sk