STAV	NÁVRH	VÝHĽAD	LEGENDA :
			HRANICA KATASTRÁLNEHO ÚZEMIA OBCE, HRANICA RIEŠENÉHO ÚZEMIA ÚPN-M
			HRANICA INTRAVILÁNU K 01.01.1990
			HRANICA SKUTOČNE ZASTAVANÉHO ÚZEMIA
			OCHRANNÉ PÁSMA VŠETKÝCH DRUHOV
			OBJEKTY PAMIATKOVÉHO ZÁUJMU
			PLOCHY BV (INDIVIDUÁLNA BYTOVÁ VÝSTAVBA)
			PLOCHY HBV (HROMADNÁ BYTOVÁ VÝSTAVBA)
			PLOCHY OBČIANSKEJ VYBAVENOSTI
			PLOCHY POLYFUNKČNÝCH OBJEKTOV
			PLOCHY REKREÁCIE A CESTOVNÉHO RUCHU
			PLOCHY REKREAČNÉHO ÚZEMIA
			PLOCHY ŠPORTU A ŠPORTOVEJ VYBAVENOSTI
			PLOCHY VÝROBY A SKLADOVÉHO HOSPODÁRSTVA A TECHN. INFRAŠTRUKTÚRY
			PLOCHY POLNOHOSPODÁRSKYCH DVOROV
			PLOCHY GARÁŽÍ
			PLOCHY CINTORÍNOV
			PLOCHY VEREJNEJ A OSTATNEJ ZELENE
			PLOCHY ZÁHRADKOVÝCH OSADY
			PLOCHY POLNOHOSPODÁRSKEJ PÔDY - TTP
			PLOCHY ZÁHRAD A OVOČNÝCH SADOV
			PLOCHY POLNOHOSPODÁRSKEJ ORNEJ PÔDY
			PLOCHY LESOV
			VODNÉ TOKY A PLOCHY
			ŽELEZNICNA TRAŤ (O.P. - 60 M)
			HRANICA D1 (O.P. - 100 M)
			KORIDOR D1 (O.P. - 100 M)
			ZBERNÁ KOMUNIKÁCIA FUNKČNEJ TRIEDY B1
			ZBERNÁ KOMUNIKÁCIA FUNKČNEJ TRIEDY B3
			OBSLUŽNÁ KOMUNIKÁCIA FUNKČNEJ TRIEDY C3 - MIESTNE KOMUNIKÁCIE
			MIMOÚROVŇOVÁ KRIŽOVATKA
			ÚROVŇOVÁ OKRUŽNÁ KRIŽOVATKA
			TRASY PEŠIEHO POHYBU, PEŠIE KOMUNIKÁCIE FUNKČNEJ TRIEDY D3
			PEŠIE PLOCHY A PRIESTRANSTVÁ
			AUTOBUSOVÁ ZASTÁVKA
			PARKOVISKÁ
			ZÁCHYTNÉ PARKOVISKÁ
B1, B3, C3		C3	FUNKČNÁ TRIEDA KOMUNIKÁCIE
		MOK 7,5/40	KATEGÓRIA KOMUNIKÁCIE
			NÁUČNÝ CHODNÍK
			ZNAČENÁ CYKLOTRASA
5636a			ZNAČENÁ TURISTICKÁ TRASA ZELENÁ
5635a			ZNAČENÁ TURISTICKÁ TRASA ŽLTÁ
5602a			ZNAČENÁ TURISTICKÁ TRASA ČERVENÁ
			LYŽIARSKA BEŽECKÁ TRASA
			SYAHOVÁ DEFORMÁCIA / AKTÍVNA / POTENCIONÁLNA / STABILIZOVANÁ
			SKLÁDKA / ODVEZENÁ / ODVEZENÁ/PRAVNENÁ / OPUSTENÁ BEZ PREKRYTIA (NELEGÁLNA)
			RADÓNOVÉ RIZIKO NIZKE
			LOŽISKÁ NEVYHRADENÉHO NERASTU
			TANKODROM (O.P. - 500 M)
			TANKOVÁ PRÍPRAVNÁ STRELNICA (O.P. - 4 000 M x 5 000 M)
			POŠÁDKOVÁ STRELNICA (O.P. - 3 000 M x 1 500 M)
			NADREGIONÁLNY BIOKORIDOR HYDRICKÝ
			BIOSFÉRICKÉ BIOCENTRUM
			REGIONÁLNY BIOKORIDOR
			NADREGIONÁLNE BIOCENTRUM
			REGIONÁLNE BIOCENTRUM
35			GENOFÓNDOVÁ LOKALITA
			NÁRODNÝ PARK MALÁ FATRA
NPM Chnú			OCHRANNÉ PÁSMO NÁRODNÉHO PARKU
			NÁRODNÁ PRÍRODNÁ REZERVÁCIA
			PRÍRODNÁ REZERVÁCIA
			ÚZEMIE EURÓPSKEHO VÝZNAMU SKUEV 0664 UHOĽNÍKY, SKUEV 0252 MALÁ FATRA
			CHRÁNENÉ VTÁČIE ÚZEMIE SKCHVÚ 013 MALÁ FATRA
			BIOTOP B MEZOFÍLNE TRVALÉ TRÁVNE PORASTY
			BIOTOP C1 HORSKÉ KOSNÉ ĽÚKY
			BIOTOP G VYSOKOHORSKÉ TRÁVNE PORASTY
			OCHRANNÝ LES
			V/N 110 kV VEDENIE (O.P. - 15 M)
			TRAFOSTANICA (O.P. - 10 M)
			VTL IPL1 NON/OD PN 2,5 MPa (O.P. - 4 M)
			REGULAČNÁ STANICA (O.P. - 8 M)
			VODOVOD KRPELANY - MARTIN
			ČERPACIA STANICA
			ČISTIAREŇ ODPADOVÝCH VÔD (ČOV)
			HYDROGEOLOGICKÝ VRT
			OHVO BIESKYDY - JAVORINKY
			OCHRANNÉ PÁSMO I. STUPŇA VODÁRENSKÉHO ZDROJA
			OCHRANNÉ PÁSMO II. STUPŇA VODÁRENSKÉHO ZDROJA (PODĽA VÚC ŽK)
			SKLÁDKA KAMENIVA
			PÁSOVÝ DOPRAVNÍK
			PLOCHA ZEMNÍKA TURANY TAŽBA STRKOPIESKOV
			TECHNICKÉ ZARIADENIE PRE VAROVANIE OBYVATEĽSTVA S IZOCHRÓNOU DOSAHU OZVUČENIA

OBČIANSKA VYBAVENOSŤ

1 MESTSKÝ ÚRAD TURANY
2 SLOVENSKÁ POŠTA, POŠTOVÁ BANKA
3 POTRAVINY DONA
4 RÍMSKO-KATOLÍCKY FARSKÝ ÚRAD
5 PREDAJŇA SUVENÍROV
6 HASIČSKÝ SKLAD, STRÁŽNICA
7 POTRAVINY
8 RÍMSKO-KATOLÍCKY KOSTOL, VÚLTÁRNY PAMIATKA- ZAPÍSANÁ V ZOZNAME SR)
9 KLUB DÔCHODCOV
10 HOSTINEC KRIVÁŇ
11 EVANJELICKÝ KOSTOL, EVANJELICKÝ FARSKÝ ÚRAD
12 PREDAJŇA POTRAVÍN COOP JEDNOTA
13 DOM SLUŽIEB, LEKÁREŇ, KNIŽNICA
14 PIZZA
15 UNIMART PREDAJŇA - DROGÉRIA, PAPIERNÍCTVO
16 PREDAJŇA KVETOV
17 KAVIAREŇ A VÍČAP TEREZA
18 STAVEBNINY PAVELICA
19 STAVEBNINY PAVELICA
20 VEĽKOOBCHOD POTRAVÍN
21 H. TOLEX s.r.o. (PREDAJŇA NÁBYTKU A DREVA)
22 REŠTAURÁCIA DIREKNOV
23 OBECNÁ PREVÁDZKAREŇ
24 ČSPH
25 OPRAVA ELEKTROMOTOROV
26 PREDAJŇA BRIKIET A PALIVOVÉHO DREVA
27 SPORTOVÁ STRELNICA
28 PALÍNICA TURDAS a.s.
29 KOHOSERVISNO ZASTÁVKA
30 ZMRZLINA, KOZMETIKA
31 AUTOSERVIS
32 RANČ ALIAŠKA
33 LEKÁREŇ, ZDRAVOTNÉ STREDISKO
34 MIESTNE KULTÚRNE CENTRUM
35 MŠ, ZDRAVOTNÉ STREDISKO
36 CINTORÍN, DOM SMÚTKU
37 ZŠ TURANY, ZÁKLADNÁ UMELECKÁ ŠKOLA
38 TELEKOMUNIKAČNÉ CENTRUM (FACHMAN CENTRUM s.r.o.)
39 ŠPORTOVÝ AREÁL
40 SPOJENÁ STREDNÁ ODBORNÁ ŠKOLA (VÚC Žk)
41 ČAJOVŇA ESO
42 ŽELEZNIČNÁ STANICA TURANY
43 AUTO ALLES s.r.o.
44 AUTO ALLES s.r.o. MOTOREST, REŠTAURÁCIA
45 PENZIÓN JANKA
46 ATC, AUTOCAMPING TRUSALOVÁ
47 ODBOROVÉ REKREAČNÉ ZARIADENIE TRUSALOVÁ (OZ LESY - DREVO)
48 ÚČELOVÉ ZARIADENIE TURČAN - DELTA
49 ŽELEZNIČNÁ ZASTÁVKA KRPELANY
50 MIESTNE KINO
51 KULTÚRNE CENTRUM, REŠTAURÁCIA A UBYTOVANIE U DROFA, MIESTNE MÚZEUM
52 HASIČI MESTA TURANY
53 PREDAJŇA POTRAVÍN COOP JEDNOTA
54 PREDAJŇA POTRAVÍN SUPERMARKET COOP JEDNOTA
55 ZDRAVOTNÉ STREDISKO
56 HS, PIZZA, KAVIAREŇ
57 HOSTINEC VOLNÁ
58 ŽIDOVSKÝ CINTORÍN
59 ŠPORTOVÝ AREÁL (PRI CESTE I/18)
60 URBAR
61 AGROMARKO s.r.o., PENZIÓN, WELLNES, MULTIFUNKČNÉ IHRISKO
62 SSC, SKLADY
(62) CENTRUM HALOVÝCH ŠPORTOV - NÁVRH
(63) DÔCHODNÉ CENTRUM - NÁVRH
(65) NOVÝ CINTORÍN - NÁVRH

REGULATÍVY NA VYUŽITIE JEDNOTLIVÝCH PLÔCH

OBYTNÉ PLOCHY

B1 OBYTNÉ PLOCHY Z RODINNÝCH DOMOV
B2 OBYTNÉ PLOCHY Z BYTOVÝCH DOMOV

PLOCHY CINTORÍNOV

C1 PLOCHY CINTORÍNOV

PLOCHY DOPRAVNÝCH ZARIADENÍ

D1 PLOCHY A TRASY NADRADENEJ CESTNEJ SIETE
D2 PLOCHY (POZEMKY) A TRASY NADRADENEJ ŽELEZNIČNEJ DOPRAVY

POLYFUNKČNÉ PLOCHY

F1 POLYFUNKČNÉ PLOCHY - ZMIEŠANÉ ÚZEMIE BÝVANIA A OBČIANSKEHO VYBAVENIA

LESNÁ KRAJINA

L1 LESNÁ KRAJINA S HOSPODÁRSKYMI LESMI A OCHRANNÝMI LESMI

PLOCHY OBČIANSKEHO VYBAVENIA

O1 PLOCHY OBČIANSKEHO VYBAVENIA

POLNOHOSPODÁRSKA KRAJINA

P1 POLNOHOSPODÁRSKA KRAJINA V ÚDOLNEJ NÍVE
P2 POLNOHOSPODÁRSKA PODHORSKÁ KRAJINA

PLOCHY REKREÁCIE

R1 PLOCHY REKREÁCIE A TURIZMU (ZMIEŠANÉ ÚZEMIE VIAZANÉHO A VOĽNÉHO CESTOVNÉHO RUCHU)
R2 PLOCHY REKREÁCIE VO VIAZANOM CESTOVNOM RUCHU
R3 PLOCHY REKREÁCIE BEZ UMIESTNENIA NÁZEMNEJ VÝSTAVBY

ŠPORTOVÉ PLOCHY

S1 ŠPORTOVÉ PLOCHY A ZARIADENIA TELOVÝCHOVY
S2 ŠPORTOVÉ PLOCHY PRE NESÚŤAŽNÝ ŠPORT

PLOCHY TECHNICKEJ VYBAVENOSTI

T1 PLOCHY A ZARIADENIA TECHNICKEJ VYBAVENOSTI

PLOCHY VÝROBY

V1 PLOCHY PRIEMYSLU (VÝROBA, SKLADY, LOGISTICKÉ CENTRÁ, VÝROBNÉ SLUŽBY)
V2 PLOCHY A ZARIADENIA POĽNOHOSPODÁRSKEJ VÝROBY

PLOCHY ZELENE

Z1 PLOCHY VEREJNEJ PARKOVEJ ZELENE
Z2 PLOCHY OSTATNEJ VEREJNEJ ZELENE A IZOLAČNÁ ZEĽEŇ
Z3 PLOCHY SÚKROMNEJ ZELENE
Z4 PLOCHY ZÁHRADKOVÝCH OSÁD

ŠPECIFICKÉ PLOCHY

X1 VÝCVIKOVÉ PLOCHY MO SR

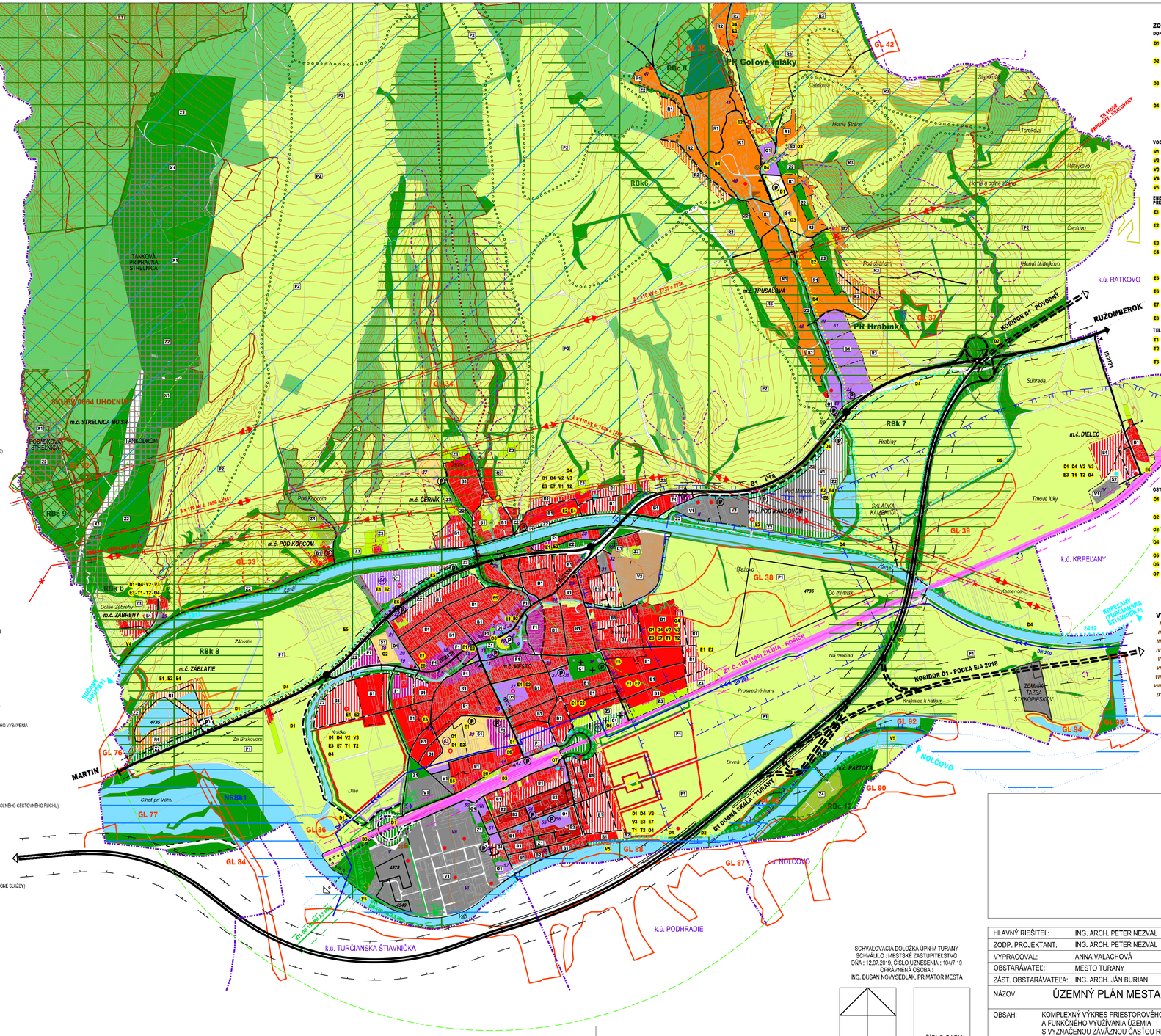

ZOZNAM VEREJNOPROSPEŠNÝCH STAVIEB

DOPRAVNÉ VEREJNOPROSPEŠNÉ STAVBY

D1 VÝSTAVBA A REKONŠTRUKCIA CIEST I. TRIEDY, MIESTNYCH KOMUNIKÁCIÍ, VRÁTANE VEREJNÝCH ODSTAVNÝCH PLÔCH A VÝSTAVBA A REKONŠTRUKCIA ÚČELOVÝCH KOMUNIKÁCIÍ NA NAVRHOVANÚ FUNKČNÚ TRIEDU A KATEGÓRIU
D2 VÝSTAVBA NADRADENEJ DOPRAVNEJ INFRAŠTRUKTÚRY, ÚKAZNICE D1, VRÁTANE SÚVISIACICH KOMUNIKÁCIÍ(PR. OBSLUH.) TÝCHTO KOMUNIKÁCIÍ REKONŠTRUKCIE EXISTUJÚCICH DOTYKNÝCH STAVIEB (OBSLUŽNÉ, ÚČELOVÉ KOMUNIKÁCIE, PODJAZDY AP.), NAVRHOVANÝCH MOSTNÝCH OBJEKTOV A VIADUKTOV A IV.COUNTOV A IV.COUNTOV
D3 MODERNIZÁCIA ŽEL. TRATE ČL.180 A SÚVISIACE STAVBY (VRÁTANE SÚVISIACICH KOMUNIKÁCIÍ DOPRAVNEJ OBSLUHY TÝCHTO TRATÍ, REKONŠTRUKCIE EXISTUJÚCICH DOTYKNÝCH STAVIEB (OBSLUŽNÉ, ÚČELOVÉ KOMUNIKÁCIE, PODJAZDY AP.), NAVRHOVANÝCH MOSTNÝCH OBJEKTOV A VIADUKTOV A IV.COUNTOV
D4 VÝSTAVBA SAMOSTATNÝCH CHODNÍKOV A SÚBEŽNÝCH CHODNÍKOV PRE PEŠICH A CYKLISTOV POPRÍP. AUTOMOBILOVÝCH KOMUNIKÁCIÍ A MIESTNYCH KOMUNIKÁCIÍCH SO ZVÝŠENÝM PROVOM VOZIDIEL

VODOHOSPODÁRSKE VEREJNOPROSPEŠNÉ STAVBY

V1 ROZŠÍRENIE EXISTUJÚCEHO VDJ O 650 M³
V2 ROZŠÍRENIE ROZVODNEJ VODOVODNEJ SIETE V OBCI DO LOKALÍT ÚZEMNEHO ROZVOJA
V3 ROZŠÍRENIE SPLAŠKOVEJ KANALIZÁCIE V OBCI DO LOKALÍT ÚZEMNEHO ROZVOJA
V4 SAMOSTATNÉ MALÉ ČOV V LOKALITÁCH MIMO DOSAHU SPLAŠKOVEJ KANALIZÁCIE
V5 PROTIPOVODŇOVÉ OPATRENIA NA REKE UĽH

ENERGOSTAVBY - VEREJNOPROSPEŠNÉ STAVBY PRE ZÁSOBOVANIE ELEKTRICKOU ENERGIOU, PLYNOM A TEPLOM

E1 OPRAVÚV VN KÁBEL V TRASE:1/N - T34 - T37 - T2 - T17 (DĽŽKA CCA 2,0 KM), VN - T38 - T9 - T22 (DĽŽKA CCA 1,1 KM), VN - T1 - T16 - T21 - T13 - T23 - T25 (DĽŽKA CCA 2,9 KM)
E2 VÝSTAVBA TRAFOSTANIC: T17, T18, T20, T21, T22, T25, T26, T34, T36, T37, T39 V MAJORITNEJ ČASTI MESTA: T20, T22, T40 - V URBANIZOVANÝCH PLOCHÁCH MESTA: T34, T35, T36, V PREVÁDZKOVOM ÚZEMÍ MESTA TRUSALOVÁ
E3 VÝSTAVBA NN KÁBLOVEJ A VZDUŠNEJ SIETE
E4 VÝSTAVBA VN KÁBLOV DO ROZVOJOVÝCH PLÔCH PREBYTKU (DĽŽKA CCA 0,9 KM), VÝSTAVBA VN PRÍPOJOK K TRAFOSTANICIAM T22 A T29
E5 DEMONTÁŽ VZDUŠNÝCH VN VEDENÍ V ÚZEMÍ, KDE PREKÁŽAJÚ NAVRHOVANEJ VÝSTAVBE (DĽŽKA CCA 2,8 KM)
E6 RIEKONŠTRUKCIA SÚČASNÝCH TRAFOSTANÍC T1, T3, T4, T5, T35 S OSADENÍM VÄČŠÍCH TRANSFORMÁTORÓV JEDNOTIEK
E7 ROZŠÍRENIE STL SIETE DO 0,1 MPa DO PLÔCH S NAVRHOVANOU VÝSTAVBOU (DĽŽKA CCA 770 KM)
E8 ROZŠÍRENIE STL SIETE DO 0,4 MPa DO PLÔCH S NAVRHOVANOU PRIEMYSELNOU VÝSTAVBOU (DĽŽKA CCA 350 M)

TELEKOMUNIKAČNÉ STAVBY

T1 ROZŠÍRENIE KAPACITY RSEI NA KAPACITU CCA 300 PP
T2 VÝSTAVBA KÁBLOVEJ MTS DO PLÔCH S NOVOU PLANOVANOU ZÁSTAVBOU A PRESTAVBA VZDUŠNEJ MTS ZA ÚČELOVÉ KÁBLE V ZEMI
T3 MODERNIZÁCIA, RESP. KOMPLETNÁ VÝMENA MESTNÝCH ROZHLASU ZA SIGNÁL ŠÍRENÝ RÁDIOVOU SIEŤOU, OPTICKEJ SIEŤE KÁBLOVEJ TELEVÍZIE

OSTATNÉ

O1 DOKOŽOVANIE HLAVNÉHO ŠPORTOVÉHO AREÁLU MESTA S ASISTENTUJÚCIMI VEREJNÝMI ŠPORTOVÝMI STAVBAMI HALOVÝCH OBJEKTOV A VONKAJŠÍCH IHRISKA S SÚVISLOSŤOU PREVÁDZKOVU A SOCIÁLNOU VYBAVENOSŤOU
O2 REKONŠTRUKCIA A MODERNIZÁCIA ŠPORTOVÉHO AREÁLU PRI CESTE I/18 S VONKAJŠÍMI IHRISKAMI PRE VOLEKT. HRY A SÚVISLOSŤOU PREVÁDZKOVU A SOCIÁLNOU VYBAVENOSŤOU
O3 REALIZÁCIA VEREJNEJ ŠPORTOVEJ VYBAVENOSTI V REKREAČNOM ÚZEMÍ STREDISKA CRTRUSALOVÁ
O4 REALIZÁCIA VEREJNEJ ŠPORTOVO-REKREAČNEJ VYBAVENOSTI A DETSKÝCH IHRISK V RÁMCI ROZVOJOVÝCH OBYTNÝCH PLÔCH MESTA
O5 NOVÝ CINTORÍN
O6 REVITALIZÁCIA VEREJNÝCH PRIESTRANSTIEV CENTRA MESTA
O7 REALIZÁCIA ZBERNÉHO DVORA PRE ODOVZDÁVANIE ODDELENÝCH ZLOŽIEK KOMUNÁLNYCH ODPADOV, PRE DROBNÝ STAVEBNÝ ODPAD, PRE ZHROMAŽĎOVANIE NEBEZPEČNÝCH ODPADOV A ELEKTROODPADOV, Z DOMÁCNOSTÍ

VÝROBA A ZARIADENIA TECHNICKEJ INFRAŠTRUKTÚRY

I AGROPODNIK AFG TURČIANSKE TEPLICE, HOSPODÁRSKY DVOR TURANY
II TEAM INDUSTRIES
III AGROMARKO s.r.o. (ZBERNÉ STREDISKO FIRE HO)
IV OSNO a.s. (SKLADY)
V CHYŽBET
VI STATON s.r.o.
VII DREVONA
VIII TLAČIAREŇ PIM, GRAFICKÉ STÚDIO
IX KOVOSTROJ

SCHVÁLOVACIA DOLOŽKA ÚPN-M TURANY
SCHVÁLILO : MESTSKÉ ZASTUPITEĽSTVO
DŇA : 12.07.2019, ČÍSLO UZNESENIA : 104/7.19
OPRÁVNENÁ OSOBA :
ING. DUŠAN NOVYSEDLÁK, PRIMÁTOR MESTA

ČÍSLO SADY

HLAVNÝ RIEŠITEĽ:	ING. ARCH. PETER NEZVAL	ARCHITEKTONICKÉ ATELIÉRY AUT	
ZODP. PROJEKTANT:	ING. ARCH. PETER NEZVAL		
VYPRACOVAL:	ANNA VALACHOVÁ	ING.ARCH. PETER NEZVAL AUTORIZOVANÝ ARCHITEKT M. ŠINSKÉHO 7, 010 07 ŽILINA TEL./FAX: 041/7001052	
OBSTARÁVATEĽ:	MESTO TURANY		
ZÁST. OBSTARÁVATEĽA:	ING. ARCH. JÁN BURIAN		
NÁZOV:	ÚZEMNÝ PLÁN MESTA TURANY	STUPEŇ:	NÁVRH
		MIERKA:	1:10 000
OBSAH:	KOMPLEXNÝ VÝKRES PRIESTOROVÉHO USPORIADANIA A FUNKČNÉHO VYUŽÍVANIA ÚZEMIA S VYZNAČENOU ZÁVÄZNOU ČASŤOU RIEŠENIA A VPS (v rozsahu katastrálneho územia)	FORMÁT:	DÁTUM: 04/2019
		PROF.:	Č. V.: 02
		Z. Č.:	