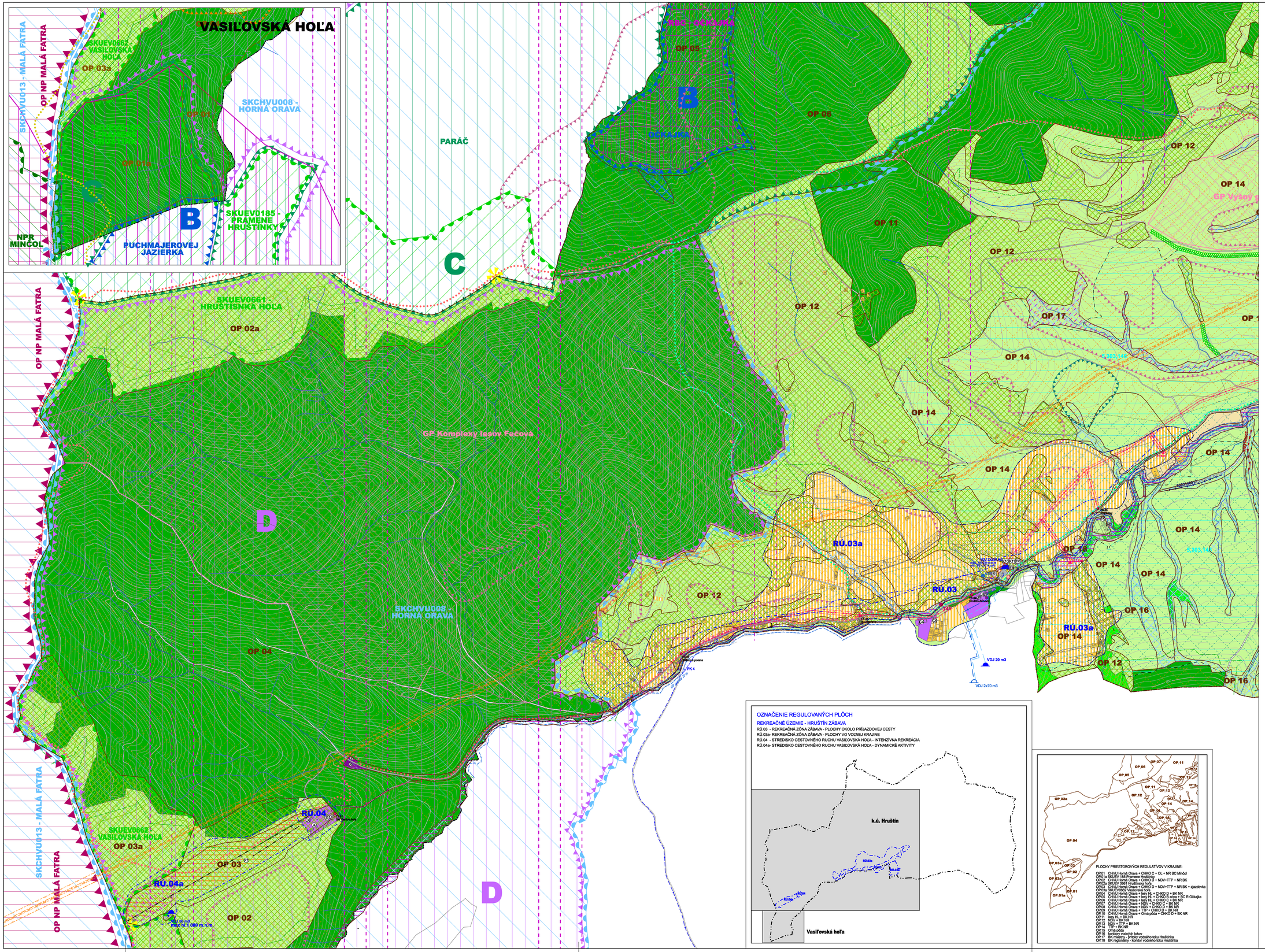

LEGENDA OBJEKTOV

- EXISTUJÚCE OBJEKTY
- NAVRHOVANÉ OBJEKTY

OBČIANSKA VYBAVENOSŤ

1. SOCIÁLNÁ INFRAŠTRUKTÚRA

C - SPÁVA A RADENIE

- G4 URBÁRSKY DOM (BÝVALI URBARIALISTI OBCE DOLNÝ KUBÍN, POZEMKOVÉ SPOLOČENSTVO)
- G5 LESY SR OR POZDÁMOK

2. KOMERČNÁ INFRAŠTRUKTÚRA

F - TELOVÝCHOVA A ŠPORT

- F6 STREILMACAŽAMAVAL, F9 ODDYCHOVÉ A ŠPORTOVÉ PLOCHY,
- F7 LYŽIARSKY VLEK V SCR VASIĽOVSKÁ HOĽA, F8 ODDYCHOVÉ A ŠPORTOVÉ PLOCHY,

H - MALOOBCHOD

- H2 OBCHODY,

I - VEREJNÉ UBYTOVANIE

- I3 HORISKÝ HOTEL KRISTÍNA, I4 KOLIBA U KUBA A REKREAČNÉ DOMY,
- I5 PENZÓN

J - VEREJNÉ STRAVOVANIE

- J6 ORAVSKÁ HORÁREŇ HRUŠTÍN, J8 KOLIBA U KUBA,
- J7 HORISKÝ HOTEL KRISTÍNA,

K - SLUŽBY

- K10 POŽIČOVNA ŠPORTOVÝCH POTREIB, K11 TURISTICKÁ INFORMAČNÁ KANCELÁRIA

LEGENDA

VYMEDZUJÚCE JAVY

STAV | NÁVRH | VÝHĽAD

- HRANICA KATASTRÁLNEHO ÚZEMIA OBCE
- HRANICA ZASTAVANÉHO ÚZEMIA OBCE K 1.1.1990
- HRANICA SKUTOČNE ZASTAVANÉHO ÚZEMIA OBCE
- HRANICA OCHRANNÝCH PÁSIEM VŠETKÉHO DRUHU FARBY PODĽA JAVU
- OU 01 / OP 11 — HRANICA A OZNAČENIE REGULOVANÝCH PLÔCH
- HRANICA A OZNAČENIE REGULOVANÝCH PRIESTOROV V KRAJINE
- VZDUŠNÉ VEDENIE ELEKTRICKEJ ENERGIE VN (22kV)
- KÁBLOVÉ VEDENIE ELEKTRICKEJ ENERGIE VN (22kV)
- TS — TRANSFORMÁTOROVÉ STANICE
- VTL PLYNOVOD
- VZ — VODNÝ ZDROJ
- VODOJEM
- PRÍVODNÉ VODOVODNÉ POTRUBIE
- ZÁSOBNÉ VODOVODNÉ POTRUBIE
- ATS — AUTOMATICKÁ TLAKOVÁ STANICA

LEGISLATÍVNE REGULATÍVY

- HRANICE PARCIEL - (KN - C)

FUNKČNÉ REGULATÍVY

STAV | NÁVRH | VÝHĽAD

- PLOCHY S PREVAHOU OBČIANSKEJ VYBAVENOSTI
- PLOCHY REKREÁCIE
- REKREAČNÝ RPIESTOR PRE DYNAMICKÉ AKTIVITY
- PLOCHY DOPRAVNÝCH ZARIADENÍ
- PLOCHY VÝROBY,SKLADOV, ZARIADENÍ TECHN. VYBAVENOSTI
- ORNÁ PÔDA
- PLOCHY LESOV
- TRVALÉ TRÁVNE PORASTY
- SKUPINY VEGETÁCIE,(BREHOVÝ PORAST, NELESNÁ DREVNOVÁ VEGETÁCIA)
- VODNÉ TOKY
- SVAHOVÉ DEFORMÁCIE POTENCIÁLNE
- SVAHOVÉ DEFORMÁCIE STABILIZOVANÉ
- VYHLIADKOVÉ MIESTO
- PODMÁČANÉ A MOKRIANE PLOCHY
- MELIORÁCIA - ODVODNENIE
- ODVODŇOVACÍ KANÁL
- UPRAVENÝ TOK
- IZOPLOCHY RADÓNOVÉHO RIZIKA - NÍZKE
- IZOPLOCHY RADÓNOVÉHO RIZIKA - STREDNÉ

DOPRAVA

STAV | NÁVRH | VÝHĽAD

- PLOCHY VEREJNÝCH PRIESTOROV S PRIORITOU AUTOMOBILOVÉHO POHYBU
- P — PARKOVISKO
- POĽNÉ CESTY
- TURISTICKÝ CHODNÍK
- NAUČNÝ CHODNÍK

OCHRANA PRÍRODY A ÚSES

CHO | NÁVRH | VÝHĽAD

- CHKO HORNÁ ORAVA - ZÓNA B
- CHKO HORNÁ ORAVA - ZÓNA C
- CHKO HORNÁ ORAVA - ZÓNA D
- NÁRODNÝ PARK MALÁ FATRA - OP
- MALOPLOŠNÉ CHRÁNENÉ ÚZEMIE - NPR MINČOL
- CHRÁNENÉ VTÁČIE ÚZEMIE - HORNÁ ORAVA SKCHVU 008
- ÚZEMIE EURÓPSKEHO VÝZNAMU - SKUEV0662, SKUEV0185
- NADREGIONÁLNE BIOCENTRUM - MINČOL
- NADREGIONÁLNY BIOKORIDOR
- REGIONÁLNE BIOCENTRUM - OČKAJKA
- REGIONÁLNY BIOKORIDOR - HRUŠTÍNKA
- BIOKORIDOR MIESTNY
- INTERAKČNÝ PRVOK
- INTERAKČNÝ PRVOK
- DOPLNENIE LÍNIOVEJ VEGETÁCIE (PLOCHY PRE NÁHRADNÉ VÝSADBY DREVÍN)

OZNAČENIE REGULOVANÝCH PLÔCH

REKREAČNÉ ÚZEMIE - HRUŠTÍN ZÁBAVA

- RÚ.03 - REKREAČNÁ ZÓNA ZÁBAVA - PLOCHY OKOLO PRÍJAZDOVEJ CESTY
- RÚ.03a- REKREAČNÁ ZÓNA ZÁBAVA - PLOCHY VO VOĽNEJ KRAJINE
- RÚ.04 - STREDISKO CESTOVNÉHO RUCHU VASIĽOVSKÁ HOĽA - INTENZÍVNA REKREÁCIA
- RÚ.04a- STREDISKO CESTOVNÉHO RUCHU VASIĽOVSKÁ HOĽA - DYNAMICKÉ AKTIVITY

PLOCHY PRIESTOROVÝCH REGULATÍVOV V KRAJINE:

- OP 01 CHVU Horná Orava + CHKO C + OL + NR BC Minčol
- OP 01a SKUEV 185 Prameňa Hruštínka
- OP 02 CHVU Horná Orava + CHKO D + NDV+TTP + NR BK
- OP 02a SKUEV 0661 Hruštínska hoľa
- OP 03 CHVU Horná Orava + CHKO D + NDV+TTP + NR BK + zjazdovka
- OP 03a SKUEV0662 Vasiľovská hoľa
- OP 04 CHVU Horná Orava + lesy HL + CHKO B + BK NR
- OP 05 CHVU Horná Orava + lesy HL + CHKO B + NR C R Očkajka
- OP 06 CHVU Horná Orava + lesy HL + CHKO C + BK NR
- OP 07 CHVU Horná Orava + NDV + CHKO C + BK NR
- OP 08 CHVU Horná Orava + NDV + CHKO D + BK NR
- OP 09 CHVU Horná Orava + TTP + CHKO D + BK NR
- OP 10 CHVU Horná Orava + Orná pôda + CHKO D + BK NR
- OP 11 NDV + BK NR
- OP 12 NDV + BK NR
- OP 13 NDV + TTP + BK NR
- OP 14 TTP + BK NR
- OP 15 Orná pôda
- OP 16 koridory vodných tokov
- OP 17 BK regionálny - prítoky vodného toku Hruštínka
- OP 18 BK regionálny - koridor vodného toku Hruštínka

ARCHITEKTONICKÝ ATELIÉR Gam, NÁM. A. HLINKU 27, RUŽOMBEROK

NÁZOV DOKUMENTÁCIE :

ÚZEMNÝ PLÁN ZÓNY HRUŠTÍN

ZMENY A DOPLNKY č.2

NÁZOV VÝKRESU :

VÝKRES ŠIRŠÍCH VZŤAHOV
(NÁVÄZNOSŤ NA ÚPN - O HRUŠTÍN)

OBJEDNÁVATEĽ DOKUMENTÁCIE: OBEC HRUŠTÍN

AUTORI RIEŠENIA: ING.ARCH. ANNA GOČOVÁ, AUTORIZOVANÝ ARCHITEKT

ODBORNÁ SPOLUPRÁCA: ING.ARCH.MARIÁN GOČ, ING.PETER GAŽÍK, ZUZANA TAKÁČOVÁ

ČÍSLO ZÁKAZKY: 5721-20

DÁTUM: MAREC 2022

MIERKA VÝKRESU: 1:5000

ČÍSLO VÝKRESU: 1A