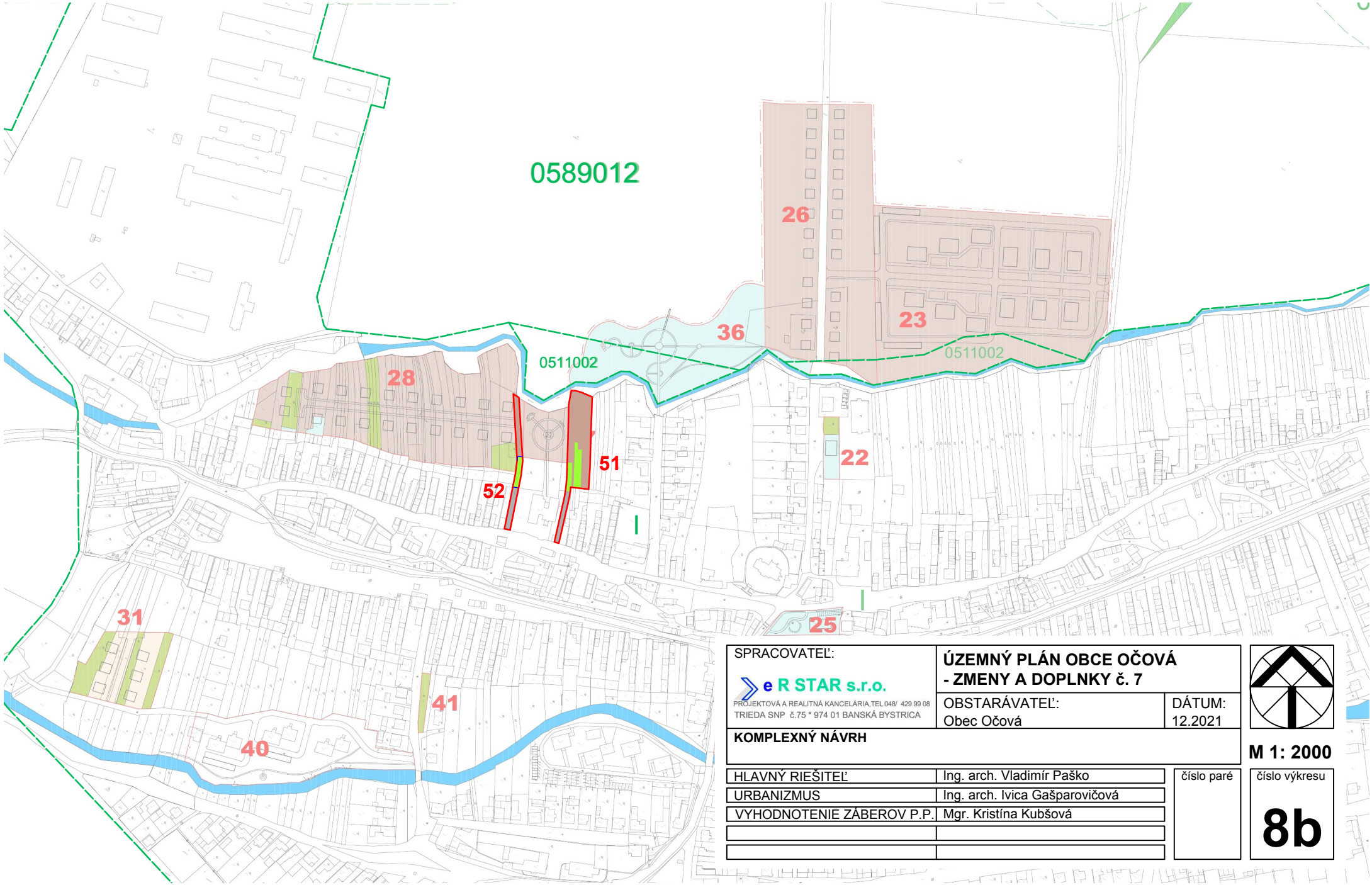

SPRACOVATEĽ: e R STAR s.r.o. PROJEKTOVÁ A REALITNÁ KANCELÁRIA,TEL.048/ 429 99 08 TRIEDA SNP č.75 * 974 01 BANSKÁ BYSTRICA	**ÚZEMNÝ PLÁN OBCE OČOVÁ - ZMENY A DOPLNKY č. 7**	
	OBSTARÁVATEĽ: Obec Očová	DÁTUM: 12.2021
KOMPLEXNÝ NÁVRH		

M 1: 2000

HLAVNÝ RIEŠITEĽ	Ing. arch. Vladimír Paško	číslo paré
URBANIZMUS	Ing. arch. Ivica Gašparovičová	
VYHODNOTENIE ZÁBEROV P.P.	Mgr. Kristína Kubšová	

číslo výkresu

8b