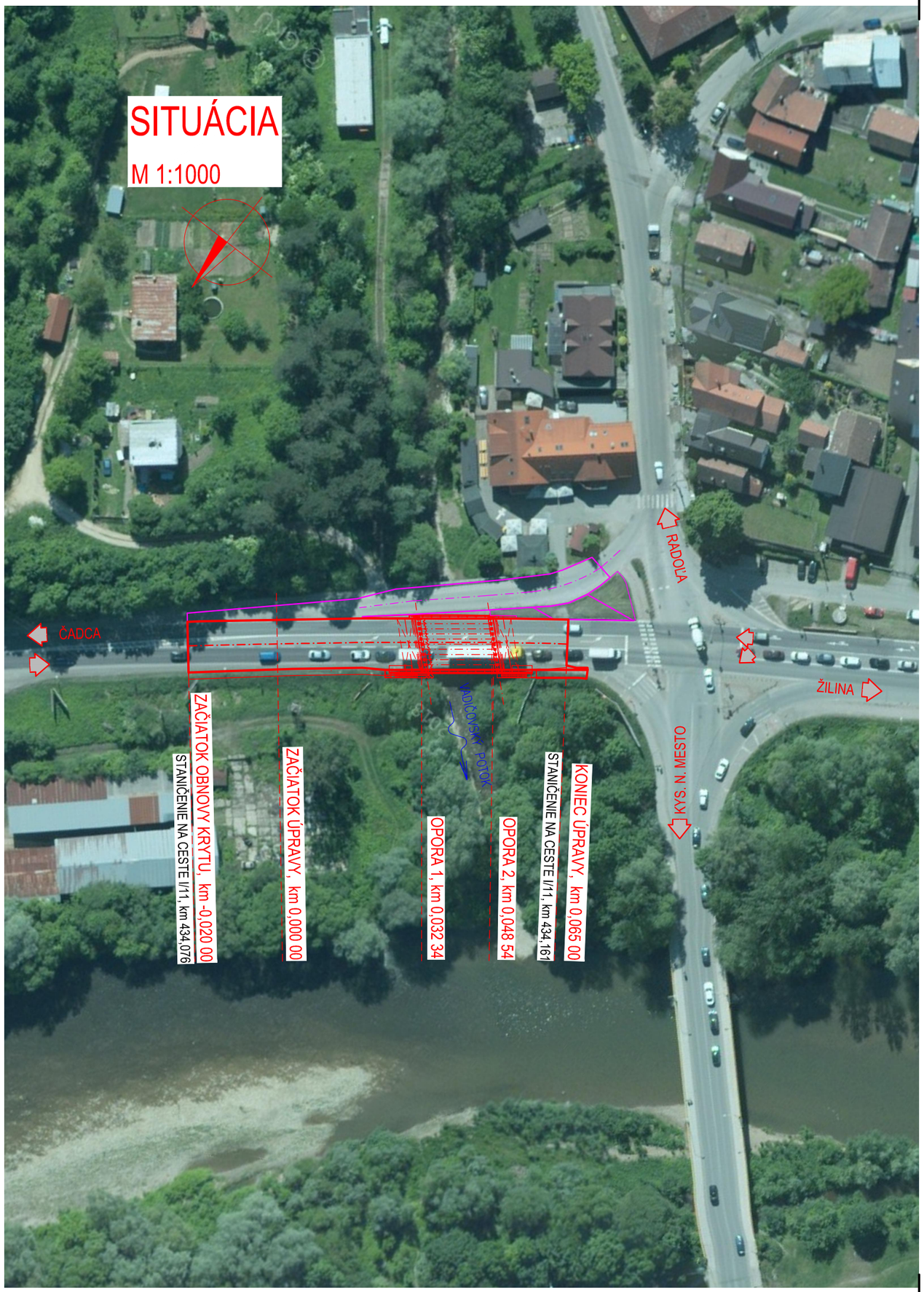

INVESTOR:

SLOVENSKÁ SPRÁVA CIEST

B.4

POZNÁMKA:
PRED ZAHÁJENÍM STAVEBNÝCH PRÁC JE NUTNÉ VYTÝČIŤ VŠETKY INŽINIERSKE SIETE ICH SPRÁVCAMI !!!

ZÁKAZKA: **I/11 RADOĽA - MOST 229**			PROJEKTANT: DAQE Slovakia s.r.o. Pribinova 8953/62, 010 01 Žilina www.daqe.sk, info@daqe.sk
PRÍLOHA: **ORTOFOTOMAPA**			ČÍSLO ZÁKAZKY: 21-007L
			DÁTUM: 2021
INVESTOR: Slovenská správa ciest Bratislava v zastúpení SSC IVSC Žilina			STUPEŇ: DP(DRS)
KRAJ: Žilinský	OKRES: Kysucké Nové Mesto	K.Ú.: Radoľa	MIERKA: 1:1000
MANAŽÉR PROJEKTU: doc. ING. MARTIN PITOŇÁK, PhD.	ZODPOVEDNÝ PROJEKTANT: ING. LUKÁŠ ROLKO		FORMÁT 2xA4
NAVRHOL - VYPRACOVAL: ING. PETER LITVIK	KONTROLOVAL: ING. LUKÁŠ ROLKO		ČÍSLO PRÍLOHY: B.4 / SÚPRAVA: