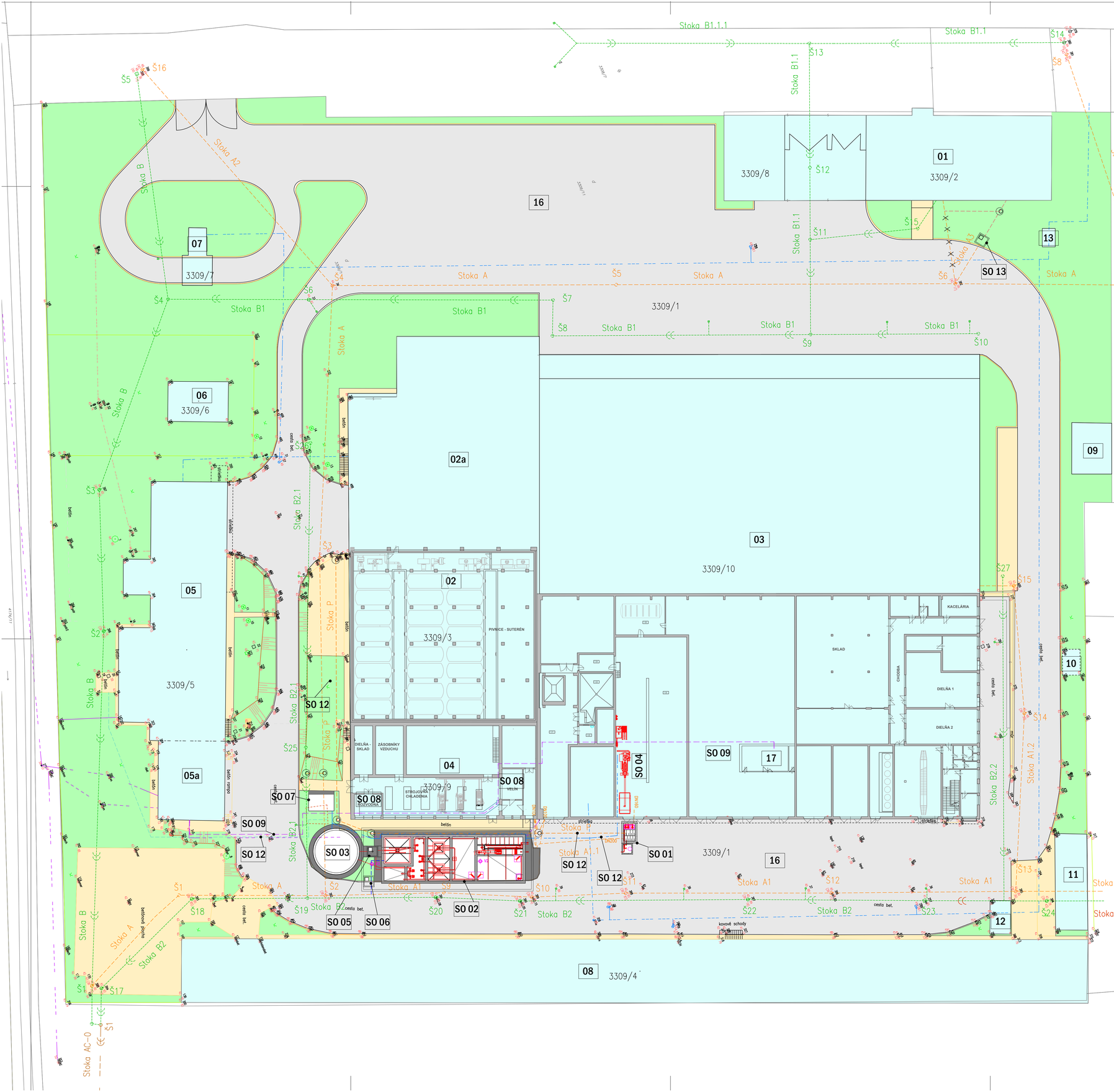

LEGENDA NOVÝCH STAVEBNÝCH OBJEKTOV :

SO 01	VSTUPNÁ ČERPACIA STANICA
SO 02	ZDRUŽENÝ OBJEKT
SO 03	SKRÁPANÁ BIOLOGICKÁ KOLÓNA
SO 04	STROJOVŇA
SO 05	ROZDEĽOVACÍ OBJEKT
SO 06	MERNÝ OBJEKT PREDČISTENEJ PRIEMYSELNEJ VODY
SO 07	DOSKA POD DEZODORIZAČNÝ FILTER
SO 08	ELEKTRO ROZVODŇA A VELÍN
SO 09	PREKLÁDKA PRÍVODU NN DO VÝROBNEJ BUDOVY
SO 10	PRÍPOJKA PITNEJ VODY
SO 11	KOMUNIKÁCIE A SPEVNENÉ PLOCHY
SO 12	PREPOJOVACIE POTRUBIA
SO 13	MERNÝ OBJEKT SPLAŠKOVÝCH VOD Z ADMINISTRAVNEJ BUDOVY
SO 14	DEMONLÁCIE OBJEKTOV A DOČASNÉ PREPOJENIA

LEGENDA ZNAČIEK

LEGENDA JESTVUJÚCICH INŽINIERSKYCH SIETÍ :

- PITNÁ VODA
- PLYNOVOD
- TEPLOVOD
- EL. VEDENIE VN
- EL. KÁBLE NN
- PREKLÁDKA NN PRÍVODU DO VÝROBNÝCH OBJEKTOV
- OPLOTENIE
- OPLOTENIE REGULAČNEJ STANICE PLYNU
- NOVÁ GRAVITAČNÁ PRIEMYSELNÁ KANALIZÁCIA
- NOVÁ GRAVITAČNÁ SPLAŠKOVÁ KANALIZÁCIA
- NOVÁ TLAKOVÁ PRIEMYSELNÁ KANALIZÁCIA
- NOVÁ GRAVITAČNÁ KANALIZÁCIA PREDČISTENÝCH VOD
- SO 10 PRÍPOJKA PITNEJ VODY
- SPLAŠKOVÁ AREÁLOVÁ KANALIZÁCIA
- DAŽĎOVÁ AREÁLOVÁ KANALIZÁCIA
- VEREJNÁ KANALIZÁCIA MESTA BANSKÁ BYSTRICA

LEGENDA JESTVUJÚCICH OBJEKTOV :

01	ADMINISTRATÍVNA BUDOVA
02	HLAVNÝ VÝROBNÝ OBJEKT
02a	VARŇA
03	VÝROBNÝ A SKLADOVÝ OBJEKT
04	STROJOVŇA
05	KOTOLŇA
05a	TRAFOSTANICA
06	REGULAČNÁ STANICA PLYNU
07	MLÁTAREŇ
08	RAMPA
09	CO2
10	SKLAD PLYNOV
11	GARÁŽE
12	GARÁŽ
13	VODOMERNÁ ŠACHTA HL. PRÍVODU PITNEJ VODY
14	LAPAČ SKLA
15	KREMELINOVÁ JAMA
16	AREÁLOVÉ KOMUNIKÁCIE
17	ELEKTRO ROZVODŇA VÝROBNÉHO A SKLADOVÉHO OBJEKTU

LEGENDA ZNAČIEK

- BUDOVY A SKLADY
- KOMUNIKÁCIE
- BETÓNOVÉ PLOCHY
- TRÁVNATÉ PLOCHY
- KRY A STROMY
- HYDRANT PODZEMNÝ
- DAŽĎOVÁ VPUSŤ
- STĹP
- ORIENTAČNÝ STĹPIK
- V1 ZREALIZOVANÝ GEOLOGICKÝ VRT

POZNÁMKA :

JESTVUJÚCE INŽINIERSKE SIETE SÚ ZAKRESLENÉ LEN INFORMATÍVNE. STAVEBNÍK PRED ZAHÁJENÍM ZEMNÝCH PRÁC JE POVINNÝ ZABEZPEČIŤ ICH PRESNÉ VYTÝČENIE A VYTÝČENÚ POLOHU OVERIŤ RUČNE KOPANÝMI SONDAMI. PROJEKTANT NERUČÍ ZA PRÍPADNÉ ŠKODY SPÔSOBENÉ VÝKOPOVÝMI PRÁCAMI.

SÚRADNICOVÝ SYSTÉM : JTSK
VÝŠKOVÝ SYSTÉM : B.p.v.

Zodp.projektant	Vypracoval	Kreslil	PIVKO, a.s.o. Solidárnosti 2017/12, 91101 Trenčín, pivko@pivko.sk, www.pivko.sk
Ing. R.Hasička	S.Pjják	S.Pjják	
Hl. Inž. projektu	Ing. R.Hasička		
Investor	BANSKOBYSTRICKÝ PIVOVAR a.s.		Číslo registrácie: xxxxx
Druh projektu	Predčistenie odpadových vôd a kanalizácia		

Názov a miesto stavby:
Banskobystrický pivovar - Optimalizácia odvádzania a predčistenia odpadových vôd

SITUÁCIA

Druh výkresu: Navrhovaný stav

Stupeň:	DSP
Dátum	03.2022
Formát	4 x A4
Č.zak	01/2022
Mierka:	1:250
Číslo výkr.:	C2