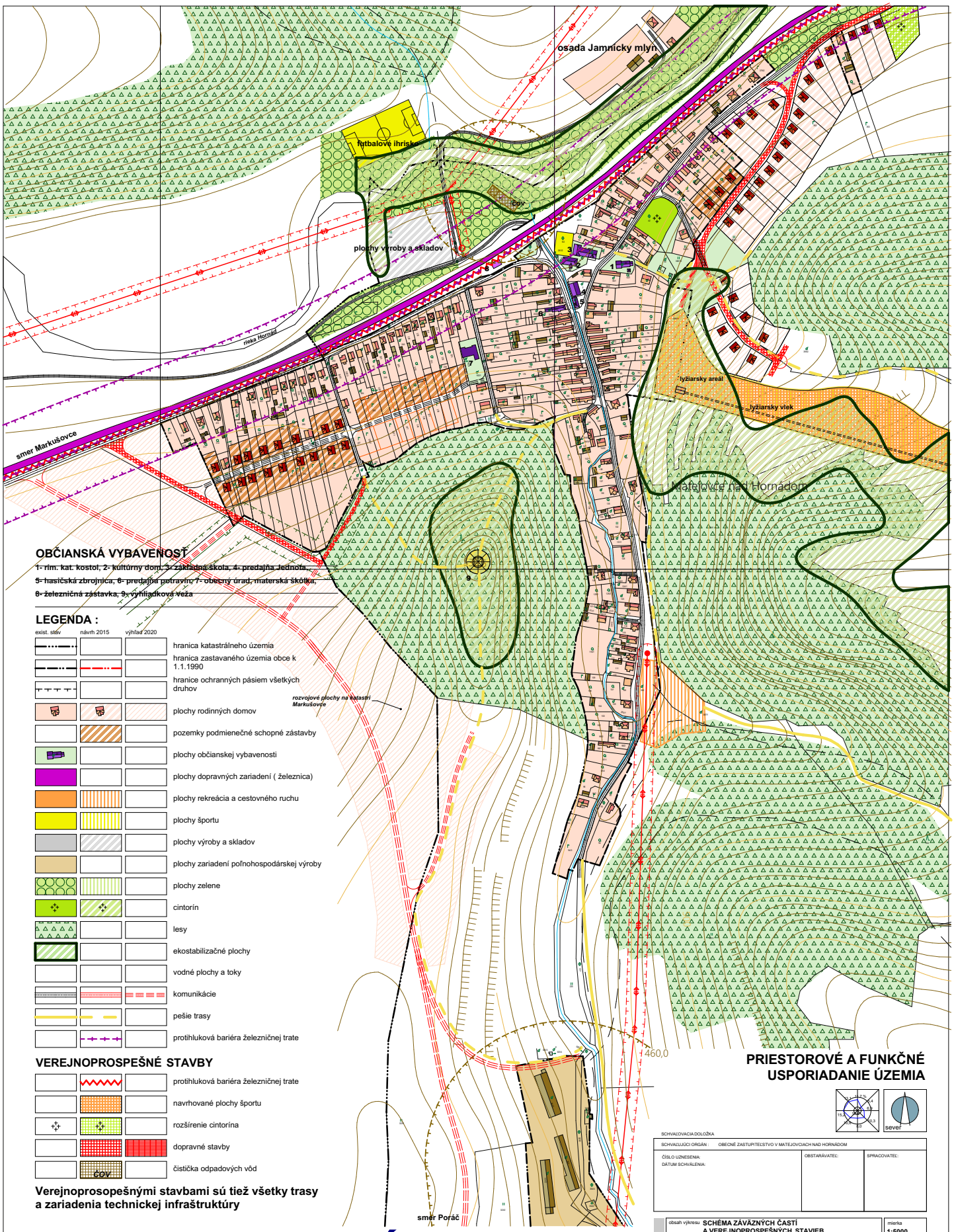

OBČIANSKA VYBAVENOSŤ

1- rím. kat. kostol, 2- kultúrny dom, 3- základná škola, 4- predajňa Jednota, 5- hasičská zbrojnica, 6- predajňa potravín, 7- obecný úrad, materská školka, 8- železničná zastávka, 9- výhliadková veža

LEGENDA :

exist. stav | návrh 2015 | výhľad 2020

- hranica katastrálneho územia
- hranica zastavaného územia obce k 1.1.1990
- hranice ochranných pásiem všetkých druhov
- plochy rodinných domov
- pozemky podmienečné schopné zástavby
- plochy občianskej vybavenosti
- plochy dopravných zariadení (železnica)
- plochy rekreácia a cestovného ruchu
- plochy športu
- plochy výroby a skladov
- plochy zariadení poľnohospodárskej výroby
- plochy zelene
- cintorín
- lesy
- ekostabilizačné plochy
- vodné plochy a toky
- komunikácie
- pešie trasy
- protihluková bariéra železničnej trate

VEREJNOPROSPEŠNÉ STAVBY

- protihluková bariéra železničnej trate
- navrhované plochy športu
- rozšírenie cintorína
- dopravné stavby
- čistička odpadových vôd (ČOV)

Verejnoprosopešnými stavbami sú tiež všetky trasy a zariadenia technickej infraštruktúry

PRIESTOROVÉ A FUNKČNÉ USPORIADANIE ÚZEMIA

sever

SCHVAĽOVACIA DOLOŽKA

SCHVAĽUJÚCI ORGÁN : OBECNÉ ZASTUPITEĽSTVO V MATEJOVCIACH NAD HORNÁDOM		
ČÍSLO UZNESENIA: DÁTUM SCHVÁLENIA:	OBSTARÁVATEĽ:	SPRACOVATEĽ:

obsah výkresu	SCHÉMA ZÁVÄZNÝCH ČASTÍ A VEREJNOPROSPEŠNÝCH STAVIEB		mierka 1:5000
architektonický ateliér	Ing.arch. Ján Pastiran, Povážska 8, Spišská Nová Ves; architektonický ateliér; Štefánikovo nám. č.5, 052 01 Spišská Nová Ves; e-mail: archuej@nes.sk	názov dokumentácie	MATEJOVCE NAD HORNÁDOM ÚPN - obce
		obstarávateľ	obec MATEJOVCE NAD HORNÁDOM
	hlavný riešiteľ / autor	Ing.arch. Ján Pastiran	číslo výkresu
	architekt urbanista	Ing.arch. Lukáš Mihaľko	
	odborný riešiteľ		7
	vypracoval	Ing.arch. Ján Pastiran, Ing.arch. Lukáš Mihaľko	
	kreslil	Ing.arch. Martin Jaško	kontroloval
	druh projektu	NÁVRH ÚPN OBCE	číslo sady
	číslo zákazky	formát	2 x A4
	archívne číslo	dátum schválenia	november 2003

MATEJOVCE nad HORNÁDOM

územný plán obce m 1:5000