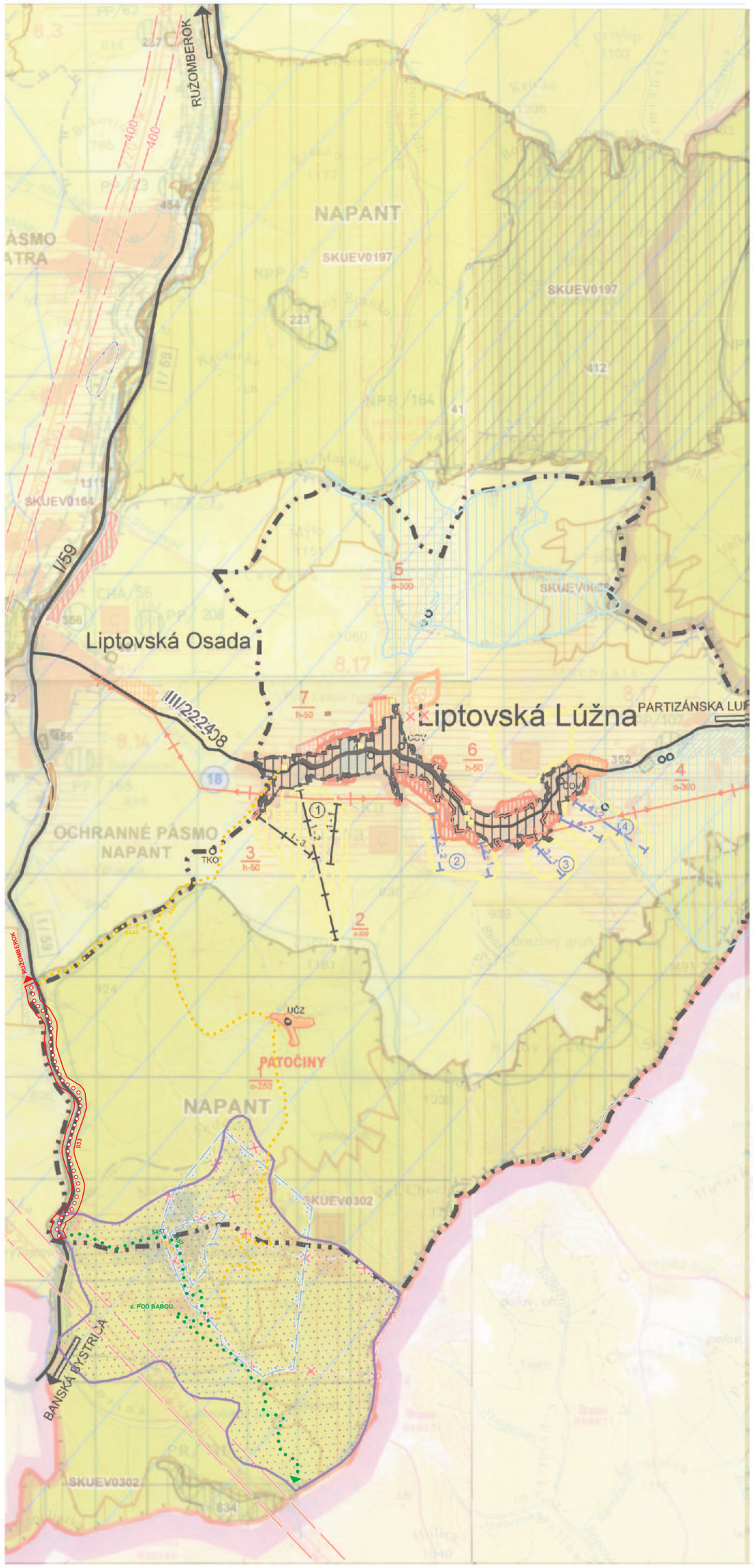

LEGENDA

STAV | NÁVRH | VÝHĽAD

- HRANICA OKRESU
- HRANICA KATASTRÁLNEHO ÚZEMIA
- OBYTNÉ PLOCHY A PLOCHY OV
- PLOCHY PRIEMYSELNEJ VÝROBY, SKLADOV
- ZARIADENIA POĽNOHOSPODÁRSKEJ VÝROBY
- PLOCHY ŠPORTOVÝCH ZARIADENÍ
- PLOCHY REKREÁCIE A TURIZMU
- REKREAČNÝ PRIESTOR VYŠŠIEHO VÝZNAMU PRE DYNAMICKÉ AKTIVITY
- CIEĽOVÉ MESTO TURIZMU A CESTOVNÉHO RUCHU
- MEDZINÁRODNÉ STREDISKO TURIZMU
- CELOŠTÁTNE STREDISKO TURIZMU
- LIEČEBNÉ A REKREAČNÉ KÚPELE
- CESTA I. A II. TRIEDY
- CYKLOMAGISTRÁLY PODĽA SLOVENSKÉHO CYKLOKLUBU
- CYKLOMAGISTRÁLY DOPLNENÉ PODĽA ÚPN VÚC
- POZEMNÁ LANOVKA
- SEDAČKOVÁ LANOVKA
- KABÍNKOVÁ LANOVKA
- HRANICA CHRÁNENEJ VODOHOSPODÁRSKEJ OBLASTI
- PHO ZDROJOV PITNÝCH VÔD 2°
- OP PRÍRODNÝCH LIEČIVÝCH MINERÁLNYCH VÔD 2°
- PHO PRÍRODNÝCH LIEČIVÝCH ZDROJOV AMINERÁLNYCH VÔD 3°
- NÁRODNÝ PARK - III°
- OCHRANNÉ PÁSMO NÁRODNÉHO PARKU - II°
- MALOPLOŠNÉ CHRÁNENÉ ÚZEMIE IV - V°
- NAVRHOVANÉ CHRÁNENÉ ÚZEMIA EURÓPSKEHO VÝZNAMU NATURA 2000
- NAVRHOVANÉ CHRÁNENÉ VTÁČIE ÚZEMIE
- JAVY NA ZRUŠENIE, NEPLATNÉ ÚDAJE
- ARCHEOLOGICKÁ LOKALITA
- LOKALITA SVETOVÉHO KULTÚRNEHO DEDIČSTVA
- PAMIATKOVÁ REZERVÁCIA ĽUDOVEJ ARCHITEKTÚRY
- PAMIATKOVÁ ZÓNA VYHLÁSENÁ
- PAMIATKOVÁ ZÓNA VYTIPOVANÁ
- HISTORICKÁ ZELEŇ (PAM. CHRÁNENÉ PARKY)
- NÁRODNÁ KULTÚRNA PAMIATKA
- ELEKTRICKÉ VEDENIE ZVN 400kV
- PLYNOVOD VVTL

PODKLAD : ÚPN VÚC ŽILINSKÝ KRAJ

STAV | NÁVRH | VÝHĽAD

- RIEŠENÉ LOKALITY
- OP I° PRÍRODNÝCH LIEČIVÝCH ZDROJOV A PRÍRODNÝCH MINERÁLNYCH ZDROJOV
- OP II° PRÍRODNÝCH LIEČIVÝCH ZDROJOV A PRÍRODNÝCH MINERÁLNYCH ZDROJOV
- KÚPEĽNÉ ÚZEMIE
- JAVY NA ZRUŠENIE
- ELEKTRO VEDENIE ZVN 400 kV, 220 kV
- SVAHOVÉ DEFORMÁCIE
- SKLÁDKY PREKRYTÉ, UPRAVENÉ
- CYKLOTRASY

LEGENDA

STAV | NÁVRH | VÝHĽAD

- HRANICA KATASTRÁLNEHO ÚZEMIA
- ZASTAVANÉ ÚZEMIE OBCE K 1.1.1990
- ROZŠÍRENIE ZASTAVANÉHO ÚZEMIA
- PRAMEŇ , VODNÝ ZDROJ
- OCHRANNÉ PÁSMO VODNÉHO ZDROJA II.STUPŇA - VONKAJŠIE
- OCHRANNÉ PÁSMO VODNÉHO ZDROJA I.STUPŇA - VNÚTORNÉ
- PLOCHY REKREÁCIE
- PLOCHY ŠPORTU
- PLOCHY ZARIADENÍ POĽNOHOSPODÁRSKEJ VÝROBY
- LYŽIARSKE VLEKY, LANOVKA
- OZNAČENIE LYŽIARSKÝCH STREDÍSK
- VYMEDZENIE ÚZEMIA NA PASENIE HOV.DOBYTKA
- VYMEDZENIE ÚZEMIA NA PASENIE OVIEC
- ÚČZ — ÚČELOVÉ ZARIADENIE - PATOČINY
- TKO — SKLÁDKA TUHÉHO A KOMUNÁLNEHO ODPADU
- ČOV — ČISTIAREŇ ODPADOVÝCH VÔD
- ELEKTRICKÉ VEDENIE VN 22kV

SCHVAĽOVACIA DOLOŽKA
ÚPN-O LIPTOVSKÁ LÚŽNA

Schvaľovací orgán: OBECNÉ ZASTUPITEĽSTVO V LIPTOVSKEJ LÚŽNE
Dátum schválenia: 6. 5. 2009
Schvaľovací protokol: VZN OBCE LIPTOVSKÁ LÚŽNA č. 3/2009

Ing. Albín Husarčík
starosta obce

pečiatka podpis

S

Architektonický ateliér AUT A.H. Žilina 13, 010 01 Žilina

ZAD č.2

NÁZOV DOKUMENTÁCIE

ÚZEMNÝ PLÁN OBCE
LIPTOVSKÁ LÚŽNA

V ZNENÍ ZaD č.1

NÁZOV VÝKRESU

VÝKRES ŠIRŠÍCH VZŤAHOV

OBJEDNÁVATEĽ DOKUMENTÁCIE:
OBEC - LIPTOVSKÁ LÚŽNA

AUTORI RIEŠENIA:
ING.ARCH. MARIÁN GOČ, AUTORIZOVANÝ ARCHITEKT

ODBORNÁ SPOLUPRÁCA:
ING.PETER GAŽÍK, ING.ANTON GALAS, ING.STANISLAV HOŠALA
JANKA RECHTORÍKOVÁ, ZUZANA TAKÁČOVÁ

ČÍSLO ZÁKAZKY 277 - 22

DÁTUM DECEMBER 2021

MIERKA VÝKRESU 1 : 50 000

ČÍSLO VÝKRESU 1

Ing. arch. Marián GOČ autorizovaný architekt 0078 AA

2