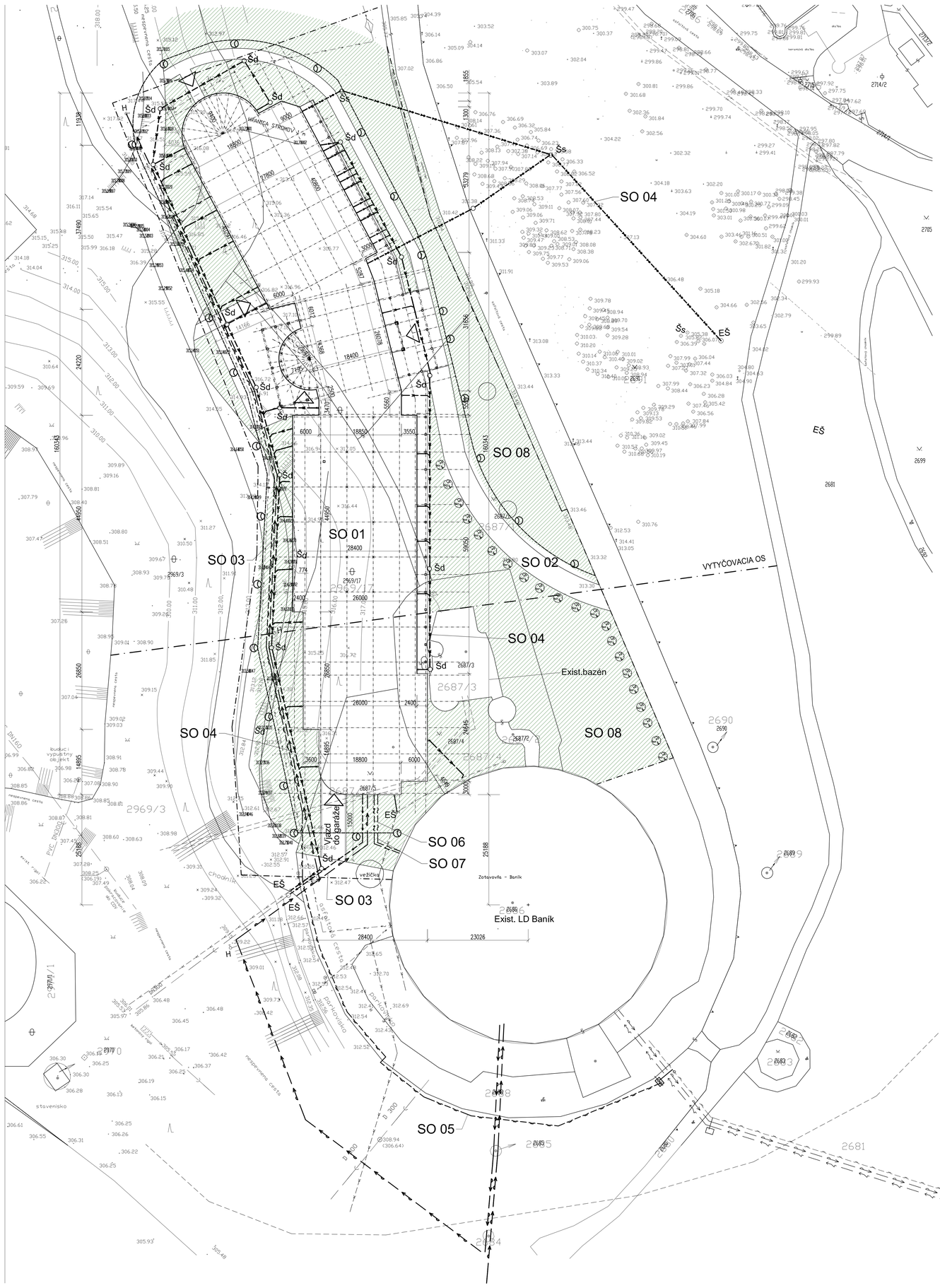

OBJEKTOVÁ SKLADBA

SO 01 LIEČEBNÝ DOM
SO 02 OBSLUŽNÁ KOMUNIKÁCIA
SO 03 VODOVOD
SO 04 KANALIZÁCIA
SO 05 ROZŠÍRENIE AREÁLOVÉHO PLYNOVODU
SO 06 ELEKTRICKÁ PRÍPOJKA NN
SO 07 SLABOPRÚDOVÁ PRÍPOJKA
SO 08 SADOVÉ ÚPRAVY

LEGENDA:

- NAVRHOVANÝ OBJEKT
- EXISTUJÚCE OBJEKTY
- HRANICA POZEMKU
- ZATRÁVNENIE
- NOVÁ ZELEŇ

EXIST.INŽINIERSKE SIETE:

- Exist.VODOVOD
- Exist. SPLAŠKOVÁ KANALIZÁCIA
- Exist.DAŽĎOVÁ KANALIZÁCIA
- Exist.STL PLYNOVOD
- Exist.VEDENIE NN
- Exist.VEDENIE VN
- Exist.ROZVOD TERMÁLNEJ VODY
- Exist.ŠACHTA

NAVRHOVANÉ INŽINIERSKE SIETE:

- VODOVOD DN 110
- TERMÁLNA ODPADOVÁ VODA DN 200
- NAVRH.SPLAŠKOVÁ KANALIZÁCIA DN 200
- NAVRHOV.DAŽĎOVÁ KANALIZÁCIA DN 110,125
- NAVRH. NTL PLYNOVOD DN 40
- NAVRH.VEDENIE NN
- NAVRH.PRÍPOJKA SLABOPRÚD
- NAVRH.VONKAJŠIE OSVETLENIE
- SVIETIDLO - 30ks

Šs KANALIZAČNÁ ŠACHTA SPLAŠKOVÁ
Šd KANALIZAČNÁ ŠACHTA DAŽĎOVÁ
H HYDRANT
EŠ EXIST.ŠACHTA

POZNÁMKA:

OBRYS OBJEKTU JE VYKRESLENÝ BEZ ZATEPLENIA.
SÚČASŤOU VYTÝČENIA OBJEKTU JE PODORYS 1.PP A 1.NP.

ZMENA STAVBY PRED DOKONČENÍM
+0,000=317,100MVS

PRED ZAHÁJENÍM VÝKOPOVÝCH PRÁC JE NUTNÉ VYTÝČIŤ VŠETKY INŽINIERSKE SIETE

Autor	Ing. arch.Pavol Mikoláš	Vypracovala	Ing. Ivana Majčinová	Stupeň	ZSPD
Investor	Kúpele Bojnice a.s.			Profesla	STAVEBNÉ KONŠTRUKCIE
Parcela	p.č.2969/3,2969/16,2969/17,2687/1,2687/4,2687/5,2688 ,Bojnice			Dátum	05/2020
Stavba	LIEČEBNÝ DOM KOZLIŠOV BOJNICE			Č. zák.	2020/01
				Formát	2xA4 Mierka 1:1500
Objekt				Profesla	Číslo výkresu
Obsah	Celková situácia stavby				SK C