Mapa č.1: Novostavba domova sociálnych služieb Dolný Hričov, ortofotomapa - širšie vzťahy, M 1 : 50 000

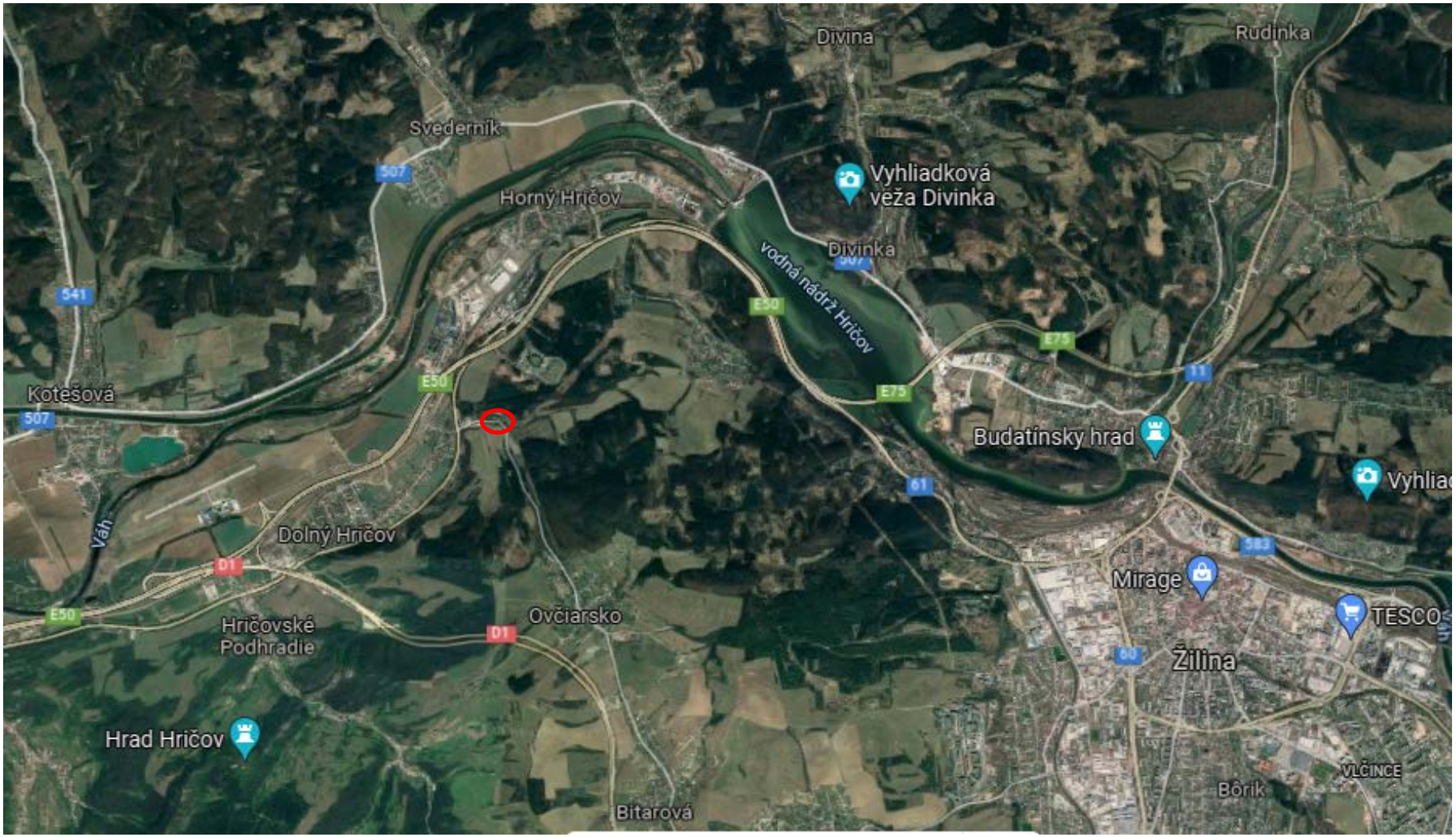

riešené územie

Príloha č. 1: Novostavba domova sociálnych služieb Dolný Hričov, koordinačná situácia, širšie vzťahy

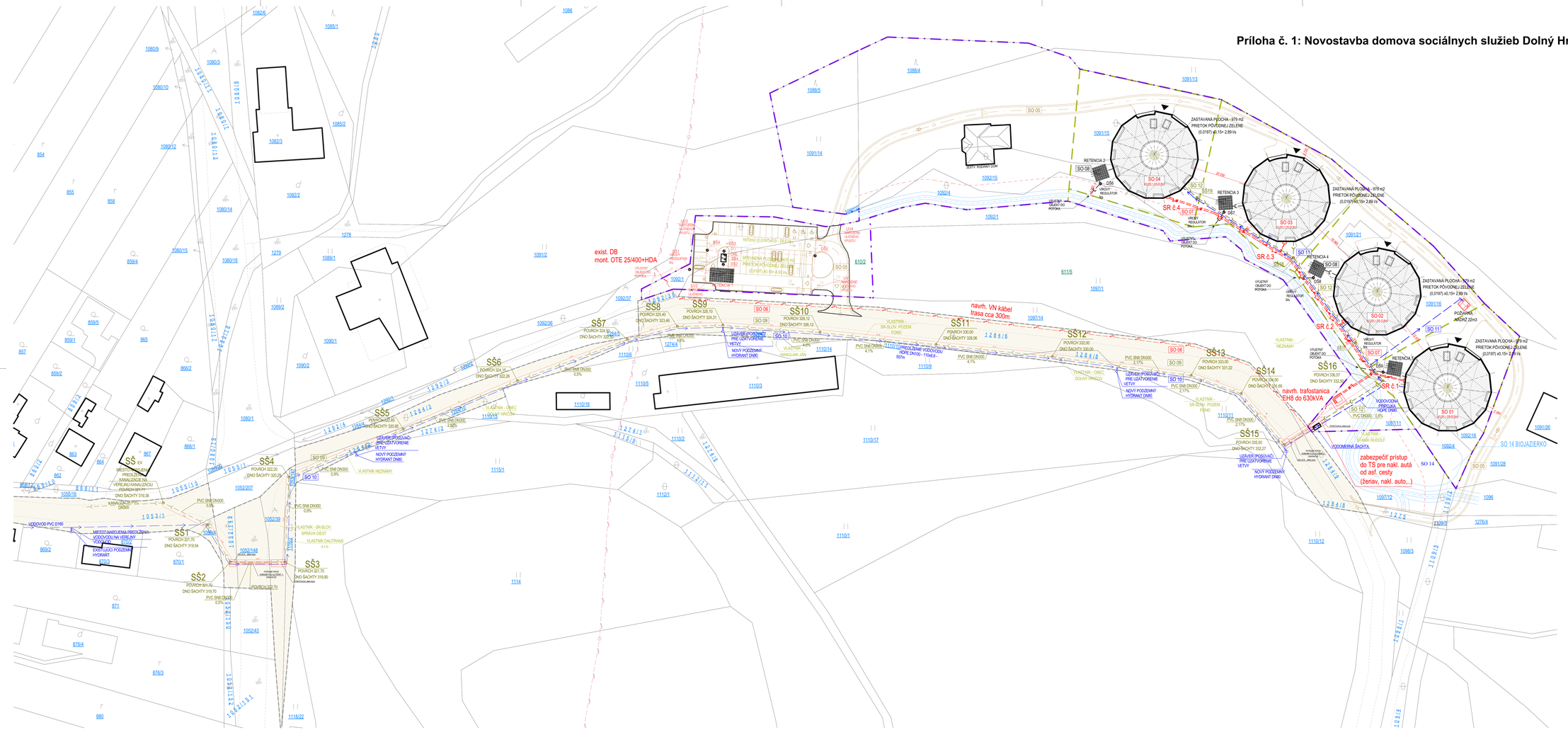

OBJEKTOVÁ ZOSTAVA

SO 01	UBYTOVACÍ OBJEKT
SO 02	UBYTOVACÍ OBJEKT
SO 03	UBYTOVACÍ OBJEKT
SO 04	UBYTOVACÍ OBJEKT
SO 05	SPEVNENÉ PLOCHY
SO 06	VN PRÍPOJKA
SO 07	NAPOJENIE OBJEKTOV A AREÁLOVÉ VN ROZVODY
SO 08	DAŽĎOVÁ KANALIZÁCIA
SO 09	PRESLOŽENÉ VEREJNÉ SPLAŠKOVÁ KANALIZÁCIE
SO 10	PRESLOŽENÉ VEREJNÉHO VODOVODU
SO 11	VODOVODNÁ PRÍPOJKA A AREÁLOVÝ VODOVOD
SO 12	PRÍPOJKA SPLAŠKOVEJ KANALIZÁCIE A AREÁLOVÁ SPLAŠKOVÁ KANALIZÁCIA
SO 13	SPRÁVA VEDENÍ POTOKA
IN 0.1	ÚPRAVA ÚZEMIA

LEGENDA ZNAČIEK

SŠ, OS	REVÍZNA ŠACHTA
SR	REDUKČNÁ SKRUŇA
ORL	ODLUČOVAČ ROPNÝCH LÁTOK
UV	ULOŽNÝ VPUST

LEGENDA

- HRANICA RIEŠENÉHO ÚZEMIA
- EXISTUJÚCA PARCELÁCIA
- NAVRHOVANÁ PARCELÁCIA
- 1097/1 PARCELA REGISTRA C
- 611/5 PARCELA REGISTRA E
- EXISTUJÚCA ZÁSTAVBA
- NAVRHOVANÁ ZÁSTAVBA
- NAVRHOVANÉ SPEVNENÉ PLOCHY
- VÝTLAP DO OBJEKTU
- NADZEMNÉ VEDENIE EL. ENERGIE - PRÍPOJKA VN 22kV JESTVUJÚCE
- PODZEMNÉ VEDENIE EL. ENERGIE - PRÍPOJKA VN 22kV NÁVRH
- VODOVOD PREDLŽENIE HDPE DN100 NÁVRH
- KANALIZÁCIA SPLAŠKOVÁ PREDLŽENIE DN300 NÁVRH
- PODZEMNÉ VEDENIE EL. ENERGIE NN 400/230 NÁVRH
- VODOVOD NÁVRH
- KANALIZÁCIA SPLAŠKOVÁ NÁVRH
- KANALIZÁCIA DAŽĎOVÁ - PARKOVISKO NÁVRH
- KANALIZÁCIA DAŽĎOVÁ NÁVRH

PLOŠNÉ VÝMERY A INDEXY

PLOCHA POZEMKU:	19 941 m²
ZASTAVANÁ PLOCHA:	880 m²
PP: POZEMNÉ ČASTI OBJEKTU:	270 m²
PP: NADZEMNÉ ČASTI OBJEKTU:	1760 m²
SPEVNENÉ PLOCHY:	3 680 m²
PLOCHA ZELENE:	12 320 m²
CP:	0,18
PPr	0,35
KZ:	0,61

OBSTARÁVATEĽ PROJEKTU		VYPRACOVAL	AG. ARCH. SLIVA Bilka, Kalinčiakova 4, 010 01 Žilina, tel.: 0905 445 444
AG. ARCH. SLIVA Bilka		AG. ARCH. ALEXANDRA KAMPANOVÁ	
		Ing. ROMAN SLIVKA	
OBEC DOLNÝ HRIČOV, K.Ú. DOLNÝ HRIČOV, PARC. REG. C-KN 1097/1, 1097/2, 1097/3, 1097/4, 1097/5, 1097/6, 1097/7, 1097/8, 1097/9, 1097/10, 1097/11, 1097/12, 1097/13, 1097/14, 1097/15, 1097/16, 1097/17, 1097/18, 1097/19, 1097/20, 1097/21, 1097/22, 1097/23, 1097/24, 1097/25, 1097/26, 1097/27, 1097/28, 1097/29, 1097/30, 1097/31, 1097/32, 1097/33, 1097/34, 1097/35, 1097/36, 1097/37, 1097/38, 1097/39, 1097/40, 1097/41, 1097/42, 1097/43, 1097/44, 1097/45, 1097/46, 1097/47, 1097/48, 1097/49, 1097/50, 1097/51, 1097/52, 1097/53, 1097/54, 1097/55, 1097/56, 1097/57, 1097/58, 1097/59, 1097/60, 1097/61, 1097/62, 1097/63, 1097/64, 1097/65, 1097/66, 1097/67, 1097/68, 1097/69, 1097/70, 1097/71, 1097/72, 1097/73, 1097/74, 1097/75, 1097/76, 1097/77, 1097/78, 1097/79, 1097/80, 1097/81, 1097/82, 1097/83, 1097/84, 1097/85, 1097/86, 1097/87, 1097/88, 1097/89, 1097/90, 1097/91, 1097/92, 1097/93, 1097/94, 1097/95, 1097/96, 1097/97, 1097/98, 1097/99, 1097/100, 1097/101, 1097/102, 1097/103, 1097/104, 1097/105, 1097/106, 1097/107, 1097/108, 1097/109, 1097/110, 1097/111, 1097/112, 1097/113, 1097/114, 1097/115, 1097/116, 1097/117, 1097/118, 1097/119, 1097/120, 1097/121, 1097/122, 1097/123, 1097/124, 1097/125, 1097/126, 1097/127, 1097/128, 1097/129, 1097/130, 1097/131, 1097/132, 1097/133, 1097/134, 1097/135, 1097/136, 1097/137, 1097/138, 1097/139, 1097/140, 1097/141, 1097/142, 1097/143, 1097/144, 1097/145, 1097/146, 1097/147, 1097/148, 1097/149, 1097/150, 1097/151, 1097/152, 1097/153, 1097/154, 1097/155, 1097/156, 1097/157, 1097/158, 1097/159, 1097/160, 1097/161, 1097/162, 1097/163, 1097/164, 1097/165, 1097/166, 1097/167, 1097/168, 1097/169, 1097/170, 1097/171, 1097/172, 1097/173, 1097/174, 1097/175, 1097/176, 1097/177, 1097/178, 1097/179, 1097/180, 1097/181, 1097/182, 1097/183, 1097/184, 1097/185, 1097/186, 1097/187, 1097/188, 1097/189, 1097/190, 1097/191, 1097/192, 1097/193, 1097/194, 1097/195, 1097/196, 1097/197, 1097/198, 1097/199, 1097/200, 1097/201, 1097/202, 1097/203, 1097/204, 1097/205, 1097/206, 1097/207, 1097/208, 1097/209, 1097/210, 1097/211, 1097/212, 1097/213, 1097/214, 1097/215, 1097/216, 1097/217, 1097/218, 1097/219, 1097/220, 1097/221, 1097/222, 1097/223, 1097/224, 1097/225, 1097/226, 1097/227, 1097/228, 1097/229, 1097/230, 1097/231, 1097/232, 1097/233, 1097/234, 1097/235, 1097/236, 1097/237, 1097/238, 1097/239, 1097/240, 1097/241, 1097/242, 1097/243, 1097/244, 1097/245, 1097/246, 1097/247, 1097/248, 1097/249, 1097/250, 1097/251, 1097/252, 1097/253, 1097/254, 1097/255, 1097/256, 1097/257, 1097/258, 1097/259, 1097/260, 1097/261, 1097/262, 1097/263, 1097/264, 1097/265, 1097/266, 1097/267, 1097/268, 1097/269, 1097/270, 1097/271, 1097/272, 1097/273, 1097/274, 1097/275, 1097/276, 1097/277, 1097/278, 1097/279, 1097/280, 1097/281, 1097/282, 1097/283, 1097/284, 1097/285, 1097/286, 1097/287, 1097/288, 1097/289, 1097/290, 1097/291, 1097/292, 1097/293, 1097/294, 1097/295, 1097/296, 1097/297, 1097/298, 1097/299, 1097/300, 1097/301, 1097/302, 1097/303, 1097/304, 1097/305, 1097/306, 1097/307, 1097/308, 1097/309, 1097/310, 1097/311, 1097/312, 1097/313, 1097/314, 1097/315, 1097/316, 1097/317, 1097/318, 1097/319, 1097/320, 1097/321, 1097/322, 1097/323, 1097/324, 1097/325, 1097/326, 1097/327, 1097/328, 1097/329, 1097/330, 1097/331, 1097/332, 1097/333, 1097/334, 1097/335, 1097/336, 1097/337, 1097/338, 1097/339, 1097/340, 1097/341, 1097/342, 1097/343, 1097/344, 1097/345, 1097/346, 1097/347, 1097/348, 1097/349, 1097/350, 1097/351, 1097/352, 1097/353, 1097/354, 1097/355, 1097/356, 1097/357, 1097/358, 1097/359, 1097/360, 1097/361, 1097/362, 1097/363, 1097/364, 1097/365, 1097/366, 1097/367, 1097/368, 1097/369, 1097/370, 1097/371, 1097/372, 1097/373, 1097/374, 1097/375, 1097/376, 1097/377, 1097/378, 1097/379, 1097/380, 1097/381, 1097/382, 1097/383, 1097/384, 1097/385, 1097/386, 1097/387, 1097/388, 1097/389, 1097/390, 1097/391, 1097/392, 1097/393, 1097/394, 1097/395, 1097/396, 1097/397, 1097/398, 1097/399, 1097/400, 1097/401, 1097/402, 1097/403, 1097/404, 1097/405, 1097/406, 1097/407, 1097/408, 1097/409, 1097/410, 1097/411, 1097/412, 1097/413, 1097/414, 1097/415, 1097/416, 1097/417, 1097/418, 1097/419, 1097/420, 1097/421, 1097/422, 1097/423, 1097/424, 1097/425, 1097/426, 1097/427, 1097/428, 1097/429, 1097/430, 1097/431, 1097/432, 1097/433, 1097/434, 1097/435, 1097/436, 1097/437, 1097/438, 1097/439, 1097/440, 1097/441, 1097/442, 1097/443, 1097/444, 1097/445, 1097/446, 1097/447, 1097/448, 1097/449, 1097/450, 1097/451, 1097/452, 1097/453, 1097/454, 1097/455, 1097/456, 1097/457, 1097/458, 1097/459, 1097/460, 1097/461, 1097/462, 1097/463, 1097/464, 1097/465, 1097/466, 1097/467, 1097/468, 1097/469, 1097/470, 1097/471, 1097/472, 1097/473, 1097/474, 1097/475, 1097/476, 1097/477, 1097/478, 1097/479, 1097/480, 1097/481, 1097/482, 1097/483, 1097/484, 1097/485, 1097/486, 1097/487, 1097/488, 1097/489, 1097/490, 1097/491, 1097/492, 1097/493, 1097/494, 1097/495, 1097/496, 1097/497, 1097/498, 1097/499, 1097/500, 1097/501, 1097/502, 1097/503, 1097/504, 1097/505, 1097/506, 1097/507, 1097/508, 1097/509, 1097/510, 1097/511, 1097/512, 1097/513, 1097/514, 1097/515, 1097/516, 1097/517, 1097/518, 1097/519, 1097/520, 1097/521, 1097/522, 1097/523, 1097/524, 1097/525, 1097/526, 1097/527, 1097/528, 1097/529, 1097/530, 1097/531, 1097/532, 1097/533, 1097/534, 1097/535, 1097/536, 1097/537, 1097/538, 1097/539, 1097/540, 1097/541, 1097/542, 1097/543, 1097/544, 1097/545, 1097/546, 1097/547, 1097/548, 1097/549, 1097/550, 1097/551, 1097/552, 1097/553, 1097/554, 1097/555, 1097/556, 1097/557, 1097/558, 1097/559, 1097/560, 1097/561, 1097/562, 1097/563, 1097/564, 1097/565, 1097/566, 1097/567, 1097/568, 1097/569, 1097/570, 1097/571, 1097/572, 1097/573, 1097/574, 1097/575, 1097/576, 1097/577, 1097/578, 1097/579, 1097/580, 1097/581, 1097/582, 1097/583, 1097/584, 1097/585, 1097/586, 1097/587, 1097/588, 1097/589, 1097/590, 1097/591, 1097/592, 1097/593, 1097/594, 1097/595, 1097/596, 1097/597, 1097/598, 1097/599, 1097/600, 1097/601, 1097/602, 1097/603, 1097/604, 1097/605, 1097/606, 1097/607, 1097/608, 1097/609, 1097/610, 1097/611, 1097/612, 1097/613, 1097/614, 1097/615, 1097/616, 1097/617, 1097/618, 1097/619, 1097/620, 1097/621, 1097/622, 1097/623, 1097/624, 1097/625, 1097/626, 1097/627, 1097/628, 1097/629, 1097/630, 1097/631, 1097/632, 1097/633, 1097/634, 1097/635, 1097/636, 1097/637, 1097/638, 1097/639, 1097/640, 1097/641, 1097/642, 1097/643, 1097/644, 1097/645, 1097/646, 1097/647, 1097/648, 1097/649, 1097/650, 1097/651, 1097/652, 1097/653, 1097/654, 1097/655, 1097/656, 1097/657, 1097/658, 1097/659, 1097/660, 1097/661, 1097/662, 1097/663, 1097/664, 1097/665, 1097/666, 1097/667, 1097/668, 1097/669, 1097/670, 1097/671, 1097/672, 1097/673, 1097/674, 1097/675, 1097/676, 1097/677, 1097/678, 1097/679, 1097/680, 1097/681, 1097/682, 1097/683, 1097/684, 1097/685, 1097/686, 1097/687, 1097/688, 1097/689, 1097/690, 1097/691, 1097/692, 1097/693, 1097/694, 1097/695, 1097/696, 1097/697, 1097/698, 1097/699, 1097/700, 1097/701, 1097/702, 1097/703, 1097/704, 1097/705, 1097/706, 1097/707, 1097/708, 1097/709, 1097/710, 1097/711, 1097/712, 1097/713, 1097/714, 1097/715, 1097/716, 1097/717, 1097/718, 1097/719, 1097/720, 1097/721, 1097/722, 1097/723, 1097/724, 1097/725, 1097/726, 1097/727, 1097/728, 1097/729, 1097/730, 1097/731, 1097/732, 1097/733, 1097/734, 1097/735, 1097/736, 1097/737, 1097/738, 1097/739, 1097/740, 1097/741, 1097/742, 1097/743, 1097/744, 1097/745, 1097/746, 1097/747, 1097/748, 1097/749, 1097/750, 1097/751, 1097/752, 1097/753, 1097/754, 1097/755, 1097/756, 1097/757, 1097/758, 1097/759, 1097/760, 1097/761, 1097/762, 1097/763, 1097/764, 1097/765, 1097/766, 1097/767, 1097/768, 1097/769, 1097/770, 1097/771, 1097/772, 1097/773, 1097/774, 1097/775, 1097/776, 1097/777, 1097/778, 1097/779, 1097/780, 1097/781, 1097/782, 1097/783, 1097/784, 1097/785, 1097/786, 1097/787, 1097/788, 1097/789, 1097/790, 1097/791, 1097/792, 1097/793, 1097/794, 1097/795, 1097/796, 1097/797, 1097/798, 1097/799, 1097/800, 1097/801, 1097/802, 1097/803, 1097/804, 1097/805, 1097/806, 1097/807, 1097/808, 1097/809, 1097/810, 1097/811, 1097/812, 1097/813, 1097/814, 1097/815, 1097/816, 1097/817, 1097/818, 1097/819, 1097/820, 1097/821, 1097/822, 1097/823, 1097/824, 1097/825, 1097/826, 1097/827, 1097/828, 1097/829, 1097/830, 1097/831, 1097/832, 1097/833, 1097/834, 1097/835, 1097/836, 1097/837, 1097/838, 1097/839, 1097/840, 1097/841, 1097/842, 1097/843, 1097/844, 1097/845, 1097/846, 1097/847, 1097/848, 1097/849, 1097/850, 1097/851, 1097/852, 1097/853, 1097/854, 1097/855, 1097/856, 1097/857, 1097/858, 1097/859, 1097/860, 1097/861, 1097/862, 1097/863, 1097/864, 1097/865, 1097/866, 1097/867, 1097/868, 1097/869, 1097/870, 1097/871, 1097/872, 1097/873, 1097/874, 1097/875, 1097/876, 1097/877, 1097/878, 1097/879, 1097/880, 1097/881, 1097/882, 1097/883, 1097/884, 1097/885, 1097/886, 1097/887, 1097/888, 1097/889, 1097/890, 1097/891, 1097/892, 1097/893, 1097/894, 1097/895, 1097/896, 1097/897, 1097/898, 1097/899, 1097/900, 1097/901, 1097/902, 1097/903, 1097/904, 1097/905, 1097/906, 1097/907, 1097/908, 1097/909, 1097/910, 1097/911, 1097/912, 1097/913, 1097/914, 1097/915, 1097/916, 1097/917, 1097/918, 1097/919, 1097/920, 1097/921, 1097/922, 1097/923, 1097/924, 1097/925, 1097/926, 1097/927, 1097/928, 1097/929, 1097/930, 1097/931, 1097/932, 1097/933, 1097/934, 1097/935, 1097/936, 1097/937, 1097/938, 1097/939, 1097/940, 1097/941, 1097/942, 1097/943, 1097/944, 1097/945, 1097/946, 1097/947, 1097/948, 1097/949, 1097/950, 1097/951, 1097/952, 1097/953, 1097/954, 1097/955, 1097/956, 1097/957, 1097/958, 1097/959, 1097/960, 1097/961, 1097/962, 1097/963, 1097/964, 1097/965, 1097/966, 1097/967, 1097/968, 1097/969, 1097/970, 1097/971, 1097/972, 1097/973, 1097/974, 1097/975, 1097/976, 1097/977, 1097/978, 1097/979, 1097/980, 1097/981, 1097/982, 1097/983, 1097/984, 1097/985, 1097/986, 1097/987, 1097/988, 1097/989, 1097/990, 1097/991, 1097/992, 1097/993, 1097/994, 1097/995, 1097/996, 1097/997, 1097/998, 1097/999, 1097/1000

	NOVOSTAVBA DSS DOLNÝ HRIČOV		
	KOORDINAČNÁ SITUÁCIA		

Príloha č. 2: Novostavba domova sociálnych služieb Dolný Hričov, koordinačná situácia

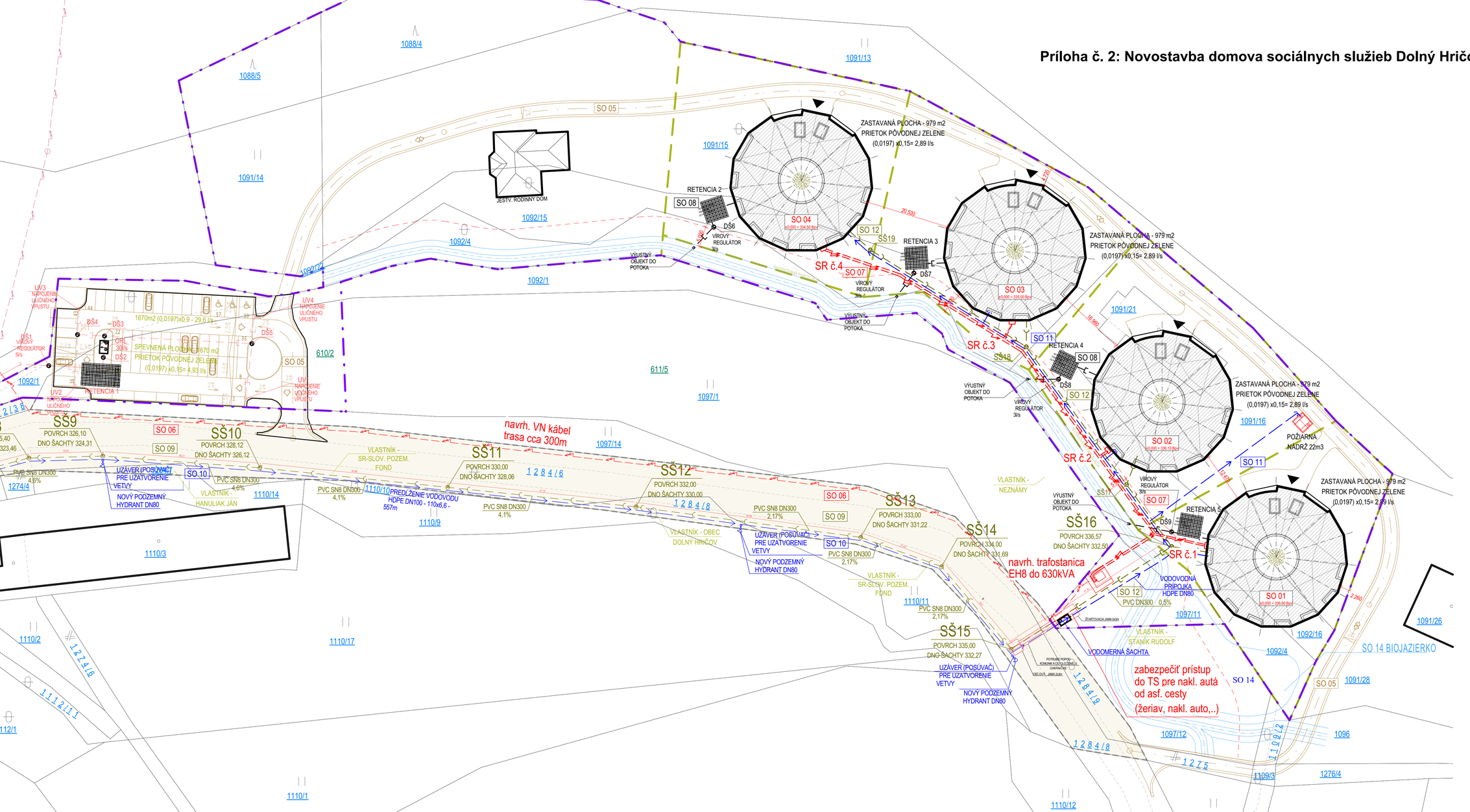

Príloha č. 3: Novostavba domova sociálnych služieb Dolný Hričov, SO 01 - SO 04 Ubytovací objekt, pôdorys 1.PP

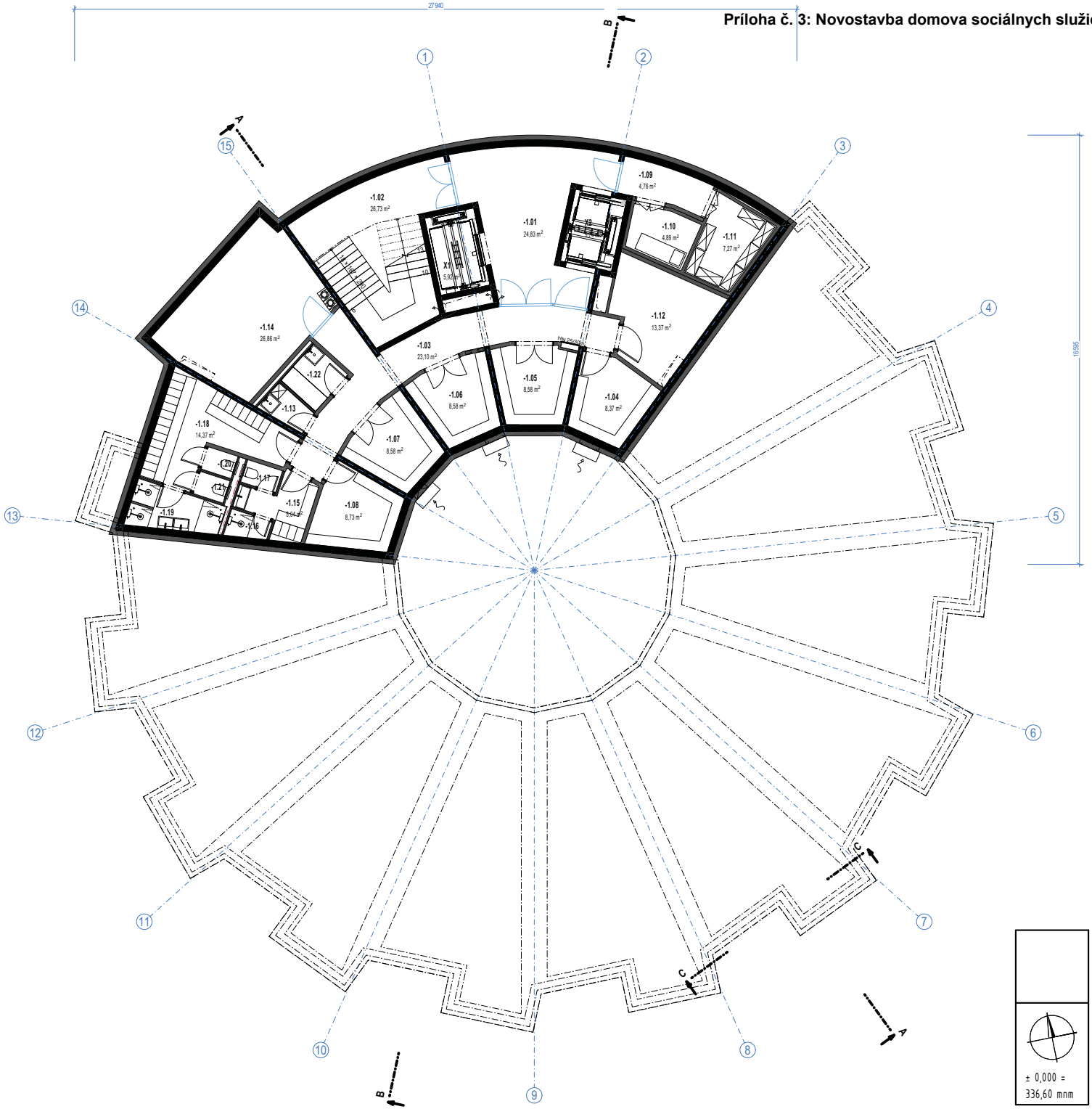

LEGENDA MIESTNOSTÍ:

Č.	NÁZOV MIESTNOSTI	PLOCHA (m2)
-1.01	Pož. predsieň	24,83
-1.02	Schodisko	26,72
-1.03	Chodba	23,10
-1.04	Sklad	8,37
-1.05	Sklad	8,58
-1.06	Sklad	8,58
-1.07	Sklad	8,58
-1.08	Sklad	8,73
-1.09	Chodba	4,76
-1.10	Chladná miestnosť pre zosnulého	5,13
-1.11	Sklad mraz. jedla	7,27
-1.12	Sklad	13,37
-1.13	Miestnosť upratovačky	2,64
-1.14	Kotolňa	26,86
-1.15	Šatňa M	5,04
-1.16	Sprcha M	1,51
-1.17	WC M	1,24
-1.18	Šatňa Ž	14,37
-1.19	Sprcha Ž	5,36
-1.20	WC Ž	1,22
-1.21	WC Ž	1,26
-1.22	Miestnosť na dekontamináciu zdr. pomôcok	3,98
X1	Výt. šachta	5,92
X2	Výt. šachta	5,74

± 0,000 = 336,60 mnm

ZODPOVEDNÝ PROJEKTANT	VYPRACOVAL	ING. ARCH. SILVIA BRNA Autorizovaný architekt SKA 2240 BREČTANOVA 1, BRATISLAVA TEL:0905 448 919
ING. ARCH. SILVIA BRNA	ING. ARCH. ALEXANDRA KARAPINOVÁ	
	BC. PETER ROMANÍK	
OBEC : DOLNÝ HRIČOV, K.Ú. DOLNÝ HRIČOV, PARC. Č. 610/2, 1088/4, 1088/5, 1091/14, 1091/15, 1091/16, 1091/21, 1092/4, 1092/15, 1092/16, 1097/11		FORMÁT: 2 x A4
INVESTOR : DREAM LIFE s.r.o. MOJŠ 191, 010 01 ŽILINA		DÁTUM: 10/2021
NÁZOV AKCIE : NOVOSTAVBA DSS DOLNÝ HRIČOV		STUPEŇ: DÚR OÚ: ŽILINA MIERKA: 1:150, 1:100
NÁZOV VÝKRESU: PÔDORYS 1.PP		kód akcie / stupeň: DÚR / č.výkresu: 01.01 / sút.revize

Príloha č. 4: Novostavba domova sociálnych služieb Dolný Hričov, SO 01 - SO 04 Ubytovací objekt, pôdorys 1.NP

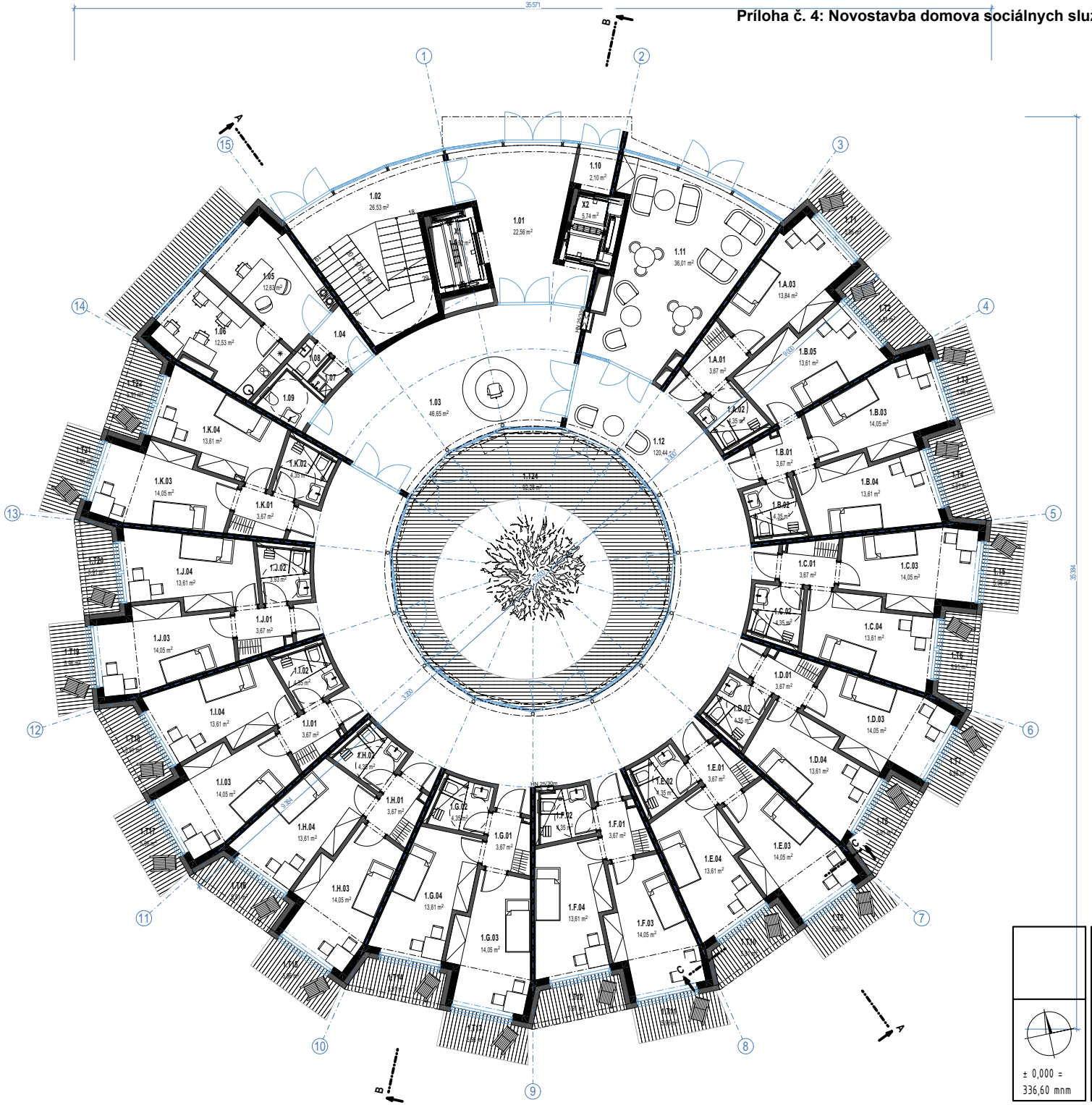

LEGENDA MIESTNOSTÍ:

Č.	NÁZOV MIESTNOSTI	PLOCHA (m2)	Č.	NÁZOV MIESTNOSTI	PLOCHA (m2)
1.01	Pož. predsieň	22,56	1.E.01	Predsieň	3,67
1.02	Schodisko	26,52	1.E.02	Kúpeľňa + WC	4,35
1.03	Recepcia	46,65	1.E.03	Izba	14,05
1.04	Chodbička	2,87	1.E.04	Izba	13,61
1.05	Príjem	12,63	1.F.01	Predsieň	3,67
1.06	Sesterňa	12,53	1.F.02	Kúpeľňa + WC	4,35
1.07	Miestnosť upratovačky	1,12	1.F.03	Izba	14,05
1.08	WC M	1,37	1.F.04	Izba	13,61
1.09	WC Ž	3,02	1.G.01	Predsieň	3,67
1.10	Zádverie	2,10	1.G.02	Kúpeľňa + WC	4,35
1.11	Návštevná. miestnosť	35,65	1.G.03	Izba	14,05
1.12	Chodba	120,44	1.G.04	Izba	13,61
1.A.01	Predsieň	3,67	1.H.01	Predsieň	3,67
1.A.02	Kúpeľňa + WC	4,35	1.H.02	Kúpeľňa + WC	4,35
1.A.03	Miestnosť na izoláciu chorých	13,84	1.H.03	Izba	14,05
1.B.01	Predsieň	3,67	1.H.04	Izba	13,61
1.B.02	Kúpeľňa + WC	4,35	1.I.01	Predsieň	3,67
1.B.03	Izba	14,05	1.I.02	Kúpeľňa + WC	4,35
1.B.04	Izba	13,61	1.I.03	Izba	14,05
1.B.05	Izba	13,61	1.I.04	Izba	13,61
1.C.01	Predsieň	3,67	1.J.01	Predsieň	3,67
1.C.02	Kúpeľňa + WC	4,35	1.J.02	Kúpeľňa + WC	3,93
1.C.03	Izba	14,05	1.J.03	Izba	14,05
1.C.04	Izba	13,61	1.J.04	Izba	13,61
1.D.01	Predsieň	3,67	1.K.01	Predsieň	3,67
1.D.02	Kúpeľňa + WC	4,35	1.K.02	Kúpeľňa + WC	4,35
1.D.03	Izba	14,05	1.K.03	Izba	14,05
1.D.04	Izba	13,61	1.K.04	Izba	13,61

± 0,000 = 336,60 mnm

ZODPOVEDNÝ PROJEKTANT	VYPRACOVAL	ING. ARCH. SILVIA BRNA Autorizovaný architekt SKA 2240 BREČTANOVA 1, BRATISLAVA TEL:0905 448 919
ING. ARCH. SILVIA BRNA	ING. ARCH. ALEXANDRA KARAPINOVÁ	
	BC. PETER ROMANÍK	
OBEC : DOLNÝ HRIČOV, K.Ú. DOLNÝ HRIČOV, PARC. Č. 610/2, 1088/4, 1088/5, 1091/14, 1091/15, 1091/16, 1091/21, 1092/4, 1092/15, 1092/16, 1097/11		FORMÁT: 2 x A4
INVESTOR : DREAM LIFE s.r.o. MOJŠ 191, 010 01 ŽILINA		DÁTUM: 10/2021
NÁZOV AKCIE : NOVOSTAVBA DSS DOLNÝ HRIČOV		STUPEŇ: DÚR OÚ: ŽILINA MIERKA: 1:150, 1:100
NÁZOV VÝKRESU: PÔDORYS 1.NP		kód akcie / stupeň: DÚR / č.výkresu: 01.02 / súč.revize

Príloha č. 5: Novostavba domova sociálnych služieb Dolný Hričov, SO 01 - SO 04 Ubytovací objekt, pôdorys 2.PP

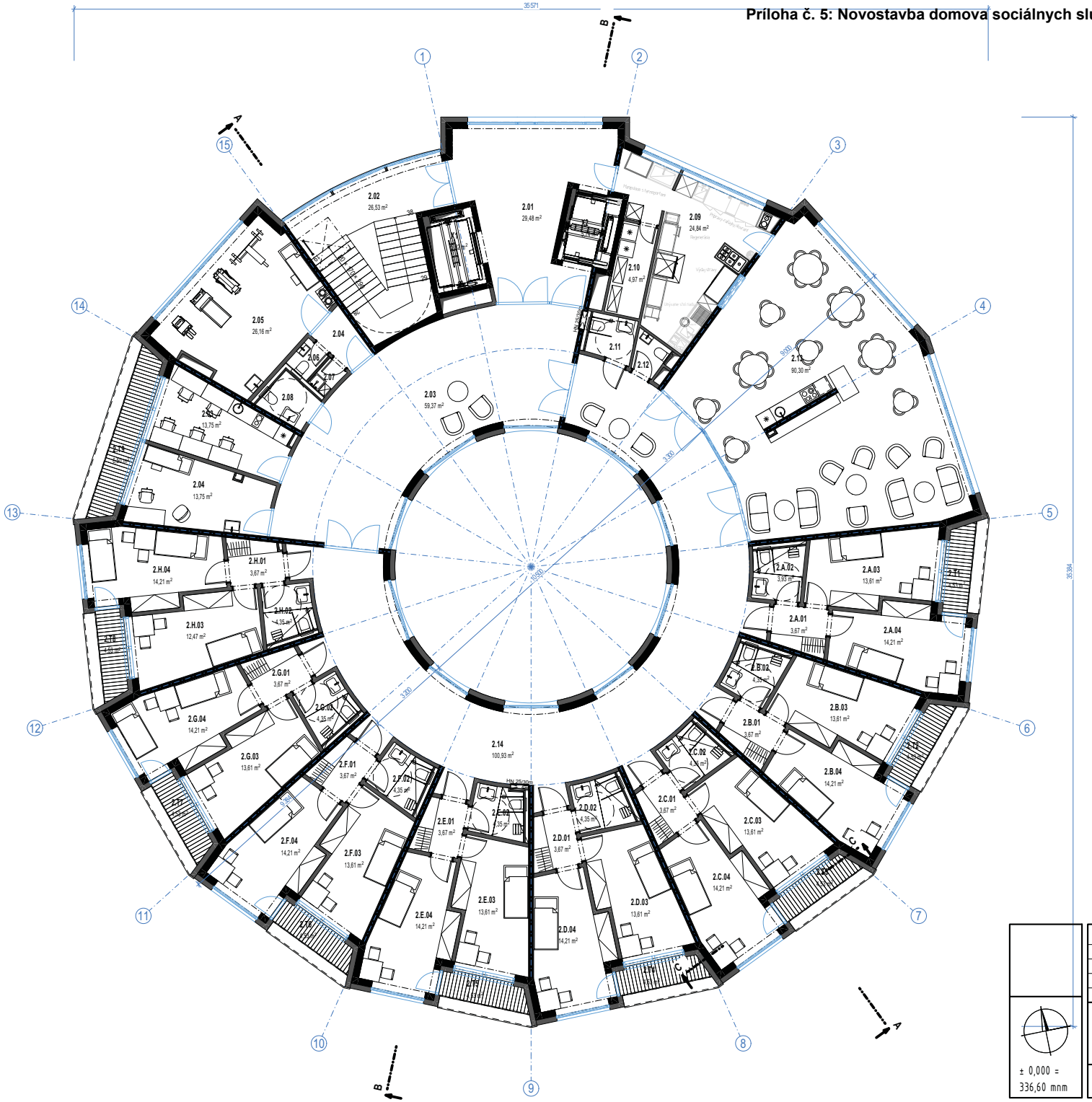

LEGENDA MIESTNOSTÍ:

Č.	NÁZOV MIESTNOSTI	PLOCHA (m2)
2.01	Pož. predsieň	29,48
2.02	Schodisko	26,52
2.03	Komunikačný priestor	59,37
2.03	Sesterňa	13,75
2.04	Chodbička	2,87
2.04	Ošetrovňa	13,75
2.05	Fyzioterapia	26,16
2.06	WC M	1,47
2.07	Miestnosť upratovačky	1,23
2.08	WC Ž	3,38
2.09	Kuchyňa	24,84
2.10	Príručný sklad	4,97
2.11	WC Ž	2,99
2.12	WC M	1,76
2.13	Jedáleň + spoloč. miestnosť	90,30
2.14	Chodba	100,93
2.A.01	Predsieň	3,67
2.A.02	Kúpeľňa + WC	3,93
2.A.03	Izba	13,61
2.A.04	Izba	14,21
2.B.01	Predsieň	3,67
2.B.02	Kúpeľňa + WC	4,35
2.B.03	Izba	13,61
2.B.04	Izba	14,21
2.C.01	Predsieň	3,67
2.C.02	Kúpeľňa + WC	4,35
2.C.03	Izba	13,61
2.C.04	Izba	14,21

Č.	NÁZOV MIESTNOSTI	PLOCHA (m2)
2.D.01	Predsieň	3,67
2.D.02	Kúpeľňa + WC	4,35
2.D.03	Izba	13,61
2.D.04	Izba	14,21
2.E.01	Predsieň	3,67
2.E.02	Kúpeľňa + WC	4,35
2.E.03	Izba	13,61
2.E.04	Izba	14,21
2.F.01	Predsieň	3,67
2.F.02	Kúpeľňa + WC	4,35
2.F.03	Izba	13,61
2.F.04	Izba	14,21
2.G.01	Predsieň	3,67
2.G.02	Kúpeľňa + WC	4,35
2.G.03	Izba	13,61
2.G.04	Izba	14,21
2.H.01	Predsieň	3,67
2.H.02	Kúpeľňa + WC	4,35
2.H.03	Izba	12,47
2.H.04	Izba	14,21

± 0,000 = 336,60 mnm

ZODPOVEDNÝ PROJEKTANT	VYPRACOVAL	ING. ARCH. SILVIA BRNA Autorizovaný architekt SKA 2240 BREČTANOVA 1, BRATISLAVA TEL:0905 448 919
ING. ARCH. SILVIA BRNA	ING. ARCH. ALEXANDRA KARAPINOVÁ	
	BC. PETER ROMANÍK	
OBEC : DOLNÝ HRIČOV, K.Ú. DOLNÝ HRIČOV, PARC. Č. 610/2, 1088/4, 1088/5, 1091/14, 1091/15, 1091/16, 1091/21, 1092/4, 1092/15, 1092/16, 1097/11		FORMÁT 2 x A4
INVESTOR : DREAM LIFE s.r.o. MOJŠ 191, 010 01 ŽILINA		DÁTUM 10/2021
NÁZOV AKCIE : NOVOSTAVBA DSS DOLNÝ HRIČOV		STUPEŇ DÚR
		OÚ ŽILINA
		MIERKA 1:150, 1:100
NÁZOV VÝKRESU PÔDORYS 2.NP		kód akcie / stupeň DÚR / č.výkresu 01.03 / súč.revize

Príloha č. 6: Novostavba domova sociálnych služieb Dolný Hričov, SO 01 - SO 04 Ubytovací objekt, rez A - A´

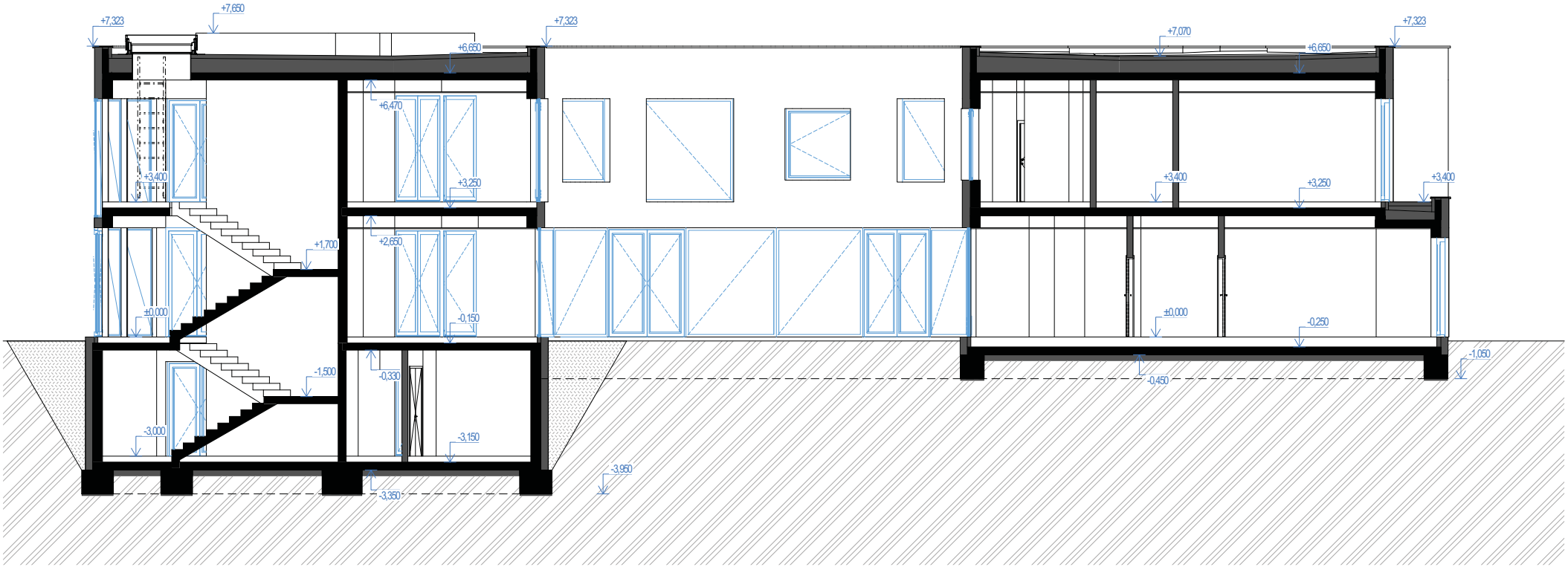

	ZODPOVEDNÝ PROJEKTANT	VYPRACOVAL	ING. ARCH. SILVIA BRNA Autorizovaný architekt SKA 2240 BREČTANOVA 1, BRATISLAVA TEL:0905 448 919
	ING. ARCH. SILVIA BRNA	ING. ARCH. ALEXANDRA KARAPINOVÁ	
		BC. PETER ROMANÍK	
	OBEC : DOLNÝ HRIČOV, K.Ú. DOLNÝ HRIČOV, PARC. Č. 610/2, 1088/4, 1088/5, 1091/14, 1091/15, 1091/16, 1091/21, 1092/4, 1092/15, 1092/16, 1097/11		FORMÁT: 2 x A4
	INVESTOR : DREAM LIFE s.r.o. MOJŠ 191, 010 01 ŽILINA		DÁTUM: 10/2021
	NÁZOV AKCIE : NOVOSTAVBA DSS DOLNÝ HRIČOV		STUPEŇ: DÚR OÚ: ŽILINA MIERKA: 1:100
± 0,000 = 336,60 mnm	NÁZOV VÝKRESU: REZ A-A'		kód akcie | stupeň: DÚR | č.výkresu: 01.04 | súč.revize

Príloha č. 7: Novostavba domova sociálnych služieb Dolný Hričov, SO 01 - SO 04 Ubytovací objekt, rez B - B´

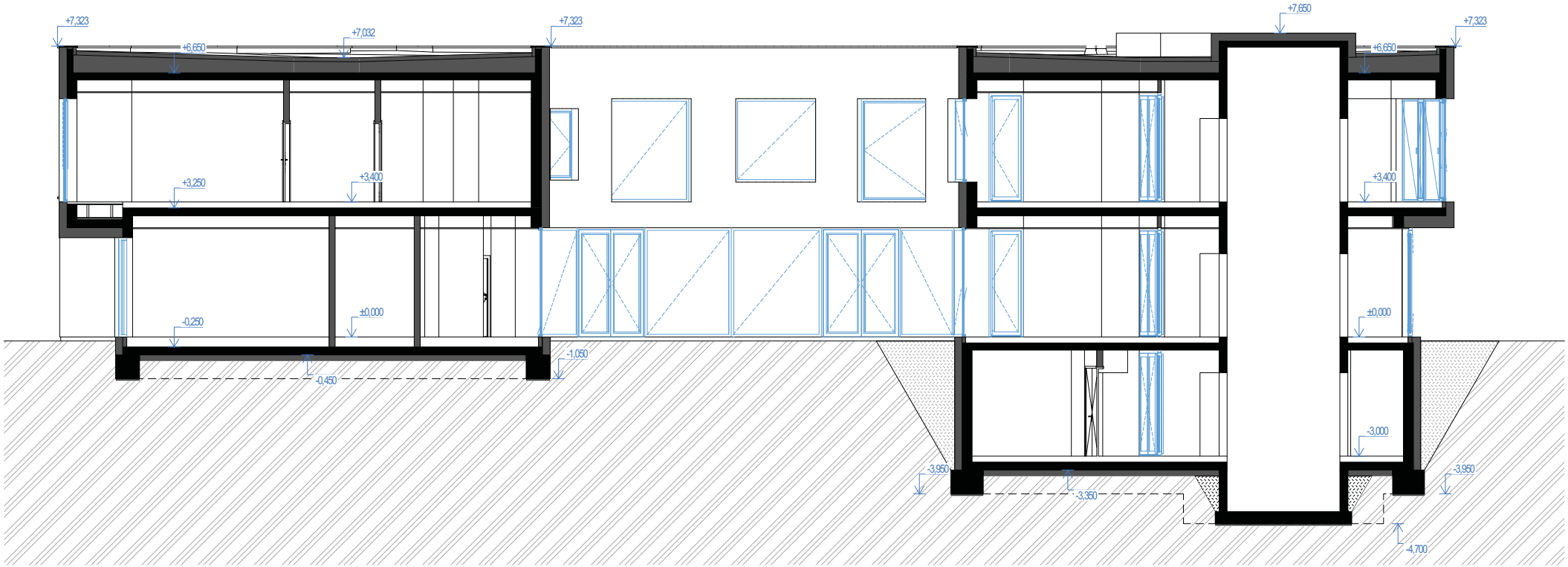

± 0,000 = 336,60 mnm

ZODPOVEDNÝ PROJEKTANT	VYPRACOVAL	ING. ARCH. SILVIA BRNA Autorizovaný architekt SKA 2240 BREČTANOVA 1, BRATISLAVA TEL:0905 448 919
ING. ARCH. SILVIA BRNA	ING. ARCH. ALEXANDRA KARAPINOVÁ	
	BC. PETER ROMANÍK	
OBEC : DOLNÝ HRIČOV, K.Ú. DOLNÝ HRÍČOV, PARC. Č. 610/2, 1088/4, 1088/5, 1091/14, 1091/15, 1091/16, 1091/21, 1092/4, 1092/15, 1092/16, 1097/11		FORMÁT: 2 x A4
INVESTOR : DREAM LIFE s.r.o. MOJŠ 191, 010 01 ŽILINA		DÁTUM: 10/2021
NÁZOV AKCIE : NOVOSTAVBA DSS DOLNÝ HRIČOV		STUPEŇ: DÚR
		OÚ: ŽILINA
		MIERKA: 1:100
NÁZOV VÝKRESU: REZ B-B'		kód akcie | stupeň: DÚR | č.výkresu: 01.05 | súč.revize

PODROBNÁ SITUÁCIA SPEVNENÝCH PLÔCH KOMUNIKÁCII A PARKOVISKA PRE OBJEKTY DSS DOLNÝ HRIČOV

M 1:500

Príloha č. 8: Novostavba domova sociálnych služieb Dolný Hričov, SO 05 Spevnené plochy, podrobná situácia

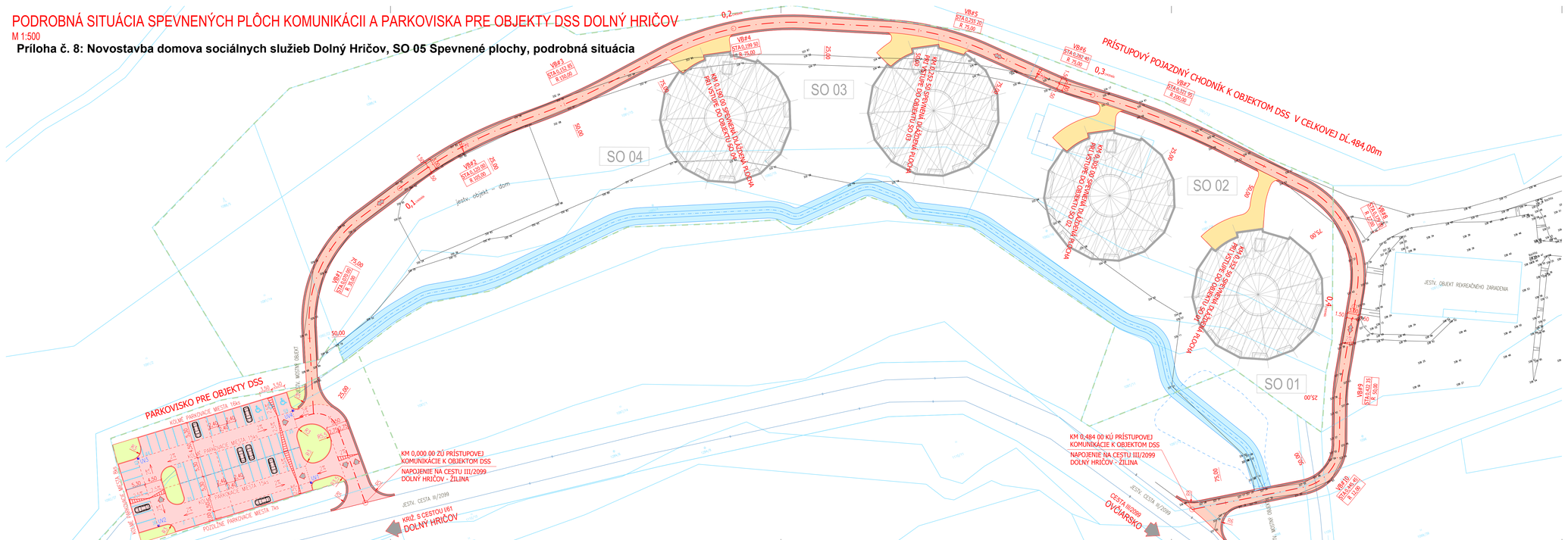

LEGENDA PLÔCH:

	SPEVNENÉ PLOCHY POJAZDNÉ VOZIDLAMI DO 3,5 t - KRYT Z ASFALTOBETÓNU hr. 50mm	plocha 1488,5 m2
	SPEVNENÉ PLOCHY POJAZDNÉ VOZIDLAMI DO 3,5t - BETÓNOVÁ ZÁMKOVÁ DLAŽBA hr. 80mm	plocha 1395,0 m2
	SPEVNENÉ PLOCHY VSTUPOV DO OBJEKTOV DSS - BETÓNOVÁ ZÁMKOVÁ DLAŽBA hr.60mm	plocha 370,5 m2
	SPEVNENÁ KRAJNICA ZO ŠTRKODRVINY	plocha 444,0 m2
	ZELENÉ PLOCHY OSTROVČEKOV PARKOVISKA	plocha 184,0 m2

LEGENDA ČIAR A SYMBOLOV:

- HRANICE POZEMKOV STAV KN-C
- ZAMERANIE JESTV. STAVU
- NAVRHOVANÝ STAV SO 05 - PRÍSTUPOVÝ POJAZDNÝ CHODNÍK A PARKOVISKO
- SÚVISIACE OBJEKTY BUDOV DSS SO 01 - SO 04

POZNÁMKY:

- PRED ZAČATÍM STAVEBNÝCH PRÁC JE NUTNÉ VYTÝČIŤ VŠETKY PODZEMNÉ SIETE ICH SPRÁVCAMI

ZÁKAZKA: DOM SOCIÁLNYCH SLUŽIEB, PARC. Č.1091 / 28 k.ú. DOLNÝ HRIČOV		dage DAQE SLOVAKIA s.r.o. Prítnicova 8953/82, 010 01 Žilina +421 904 047 197 pilonak@daqe.sk +421 904 274 782 vonis@daqe.sk	
OBJEKT: SPEVNENÉ PLOCHY			
PRÍLOHA: PODROBNÁ SITUÁCIA		ČÍSLO ZÁKAZKY:	21-139V
INVESTOR: Dream Life s.r.o., Mojš 191, 010 01 Žilina		DÁTUM:	09/2021
KRAJ: ŽILINSKÝ	OKRES: ŽILINA / K.Ú.: DOLNÝ HRIČOV	STUPEŇ:	DÚR
MANAŽÉR PROJEKTU: ING. PETER VONŠ	ZODPOVEDNÝ PROJEKTANT: ING. PETER VONŠ	MIERKA:	1:500
NAVRHOL - VYPRACOVAL: ING. PETER VONŠ	KONTROLOVAL: ING. LUKÁŠ ROLKO	FORMÁT	5xA4
		ČÍSLO PRÍLOHY: 03	SÚPRAVA:

Príloha č. 9: Novostavba domova sociálnych služieb Dolný Hričov, SO 13 Úprava vedenia potoka, situácia

LEGENDA:

- dopravna značka
- semafor
- samostatne stojaci strom vacsieho vyznamu
- PRIS
- skrina UPC
- lampa ulicneho osvetlenia
- stlp trolejoveho vedenia so svietidlom
- stlp trolejoveho vedenia
- oznacenie zelenej plochy
- kanalizacna sachta
- kanalizacný vpust
- plynove supatko
- vodovdne supatko
- hydrant
- sachta vodovodu
- vstupna sachta parovodu
- vstupna sachta kabelovodu
- sachta bez rozlisenia vyznamu
- uroven upravenej podlahy vstupov do objektov

Š... - REVÍZNA KANALIZAČNÁ ŠACHTA

- elektrika NN
- elektrika VN
- elektrika verejne osvetlenie
- vodovod
- kanalizacia
- UPC
- kabelovod T-Com
- kabel T-Com
- plyn NTL
- plyn STL
- parovod

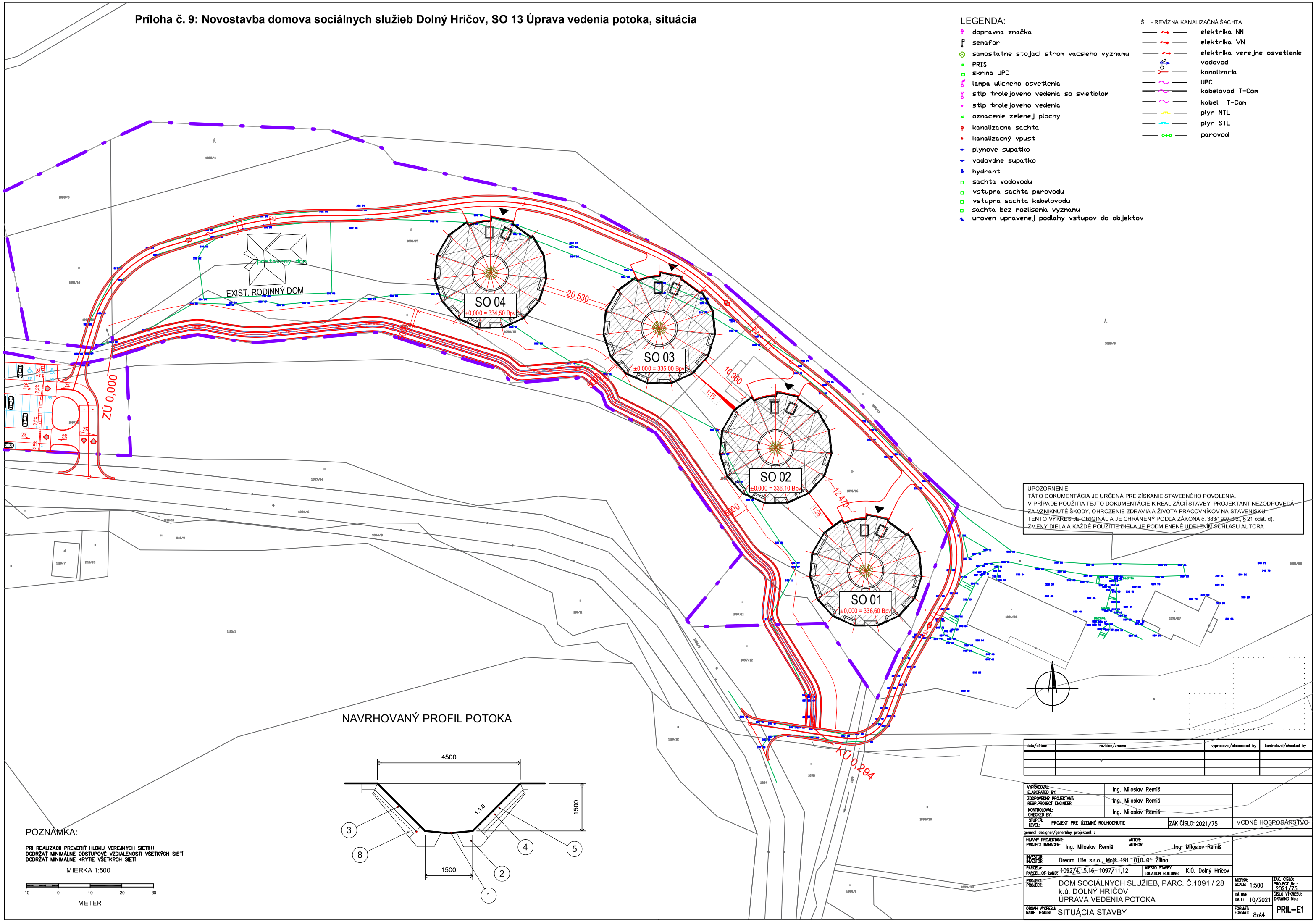

UPOZORNENIE:
TÁTO DOKUMENTÁCIA JE URČENÁ PRE ZÍSKANIE STAVEBNÉHO POVOLENIA.
V PRÍPADE POUŽITIA TEJTO DOKUMENTÁCIE K REALIZÁCII STAVBY, PROJEKTANT NEZODPOVEDÁ ZA VZNIKNUTÉ ŠKODY, OHROZENIE ZDRAVIA A ŽIVOTA PRACOVNÍKOV NA STAVENISKU.
TENTO VÝKRES JE ORIGINÁL A JE CHRÁNENÝ PODĽA ZÁKONA č. 383/1997 Z.Z., § 21 odst. d).
ZMENY DIELA A KAŽDÉ POUŽITIE DIELA JE PODMIENENÉ UDELENÍM SÚHLASU AUTORA

NAVRHOVANÝ PROFIL POTOKA

POZNÁMKA:

PRI REALIZÁCII PREVERIŤ HĹBKU VEREJNÝCH SIETÍ!!!
DODRŽAŤ MINIMÁLNE ODSTUPOVÉ VZDIALENOSTI VŠETKÝCH SIETÍ
DODRŽAŤ MINIMÁLNE KRYTIE VŠETKÝCH SIETÍ

MIERKA 1:500

10 0 10 20 30
METER

date/dátum	revision/zmena	vypracoval/elaborated by	kontroloval/checked by

VYPRACOVAL: ELABORATED BY:	Ing. Miloslav Remiš	
ZODPOVEDNÝ PROJEKTANT: RESP.PROJECT ENGINEER:	Ing. Miloslav Remiš	
KONTROLOVAL: CHECKED BY:	Ing. Miloslav Remiš	
STUPEŇ: LEVEL:	PROJEKT PRE ÚZEMNÉ ROUHODNUTIE	ZÁK.ČÍSLO: 2021/75

VODNÉ HOSPODÁRSTVO

generel designer/generálny projektant :

HLAVNÝ PROJEKTANT: PROJECT MANAGER:	Ing. Miloslav Remiš	AUTOR: AUTHOR:	Ing. Miloslav Remiš
INVESTOR: INVESTOR:	Dream Life s.r.o., Mojš 191, 010 01 Žilina		
PARCELA: PARCEL OF LAND:	1092/4,15,16, 1097/11,12	MIESTO STAVBY: LOCATION BUILDING:	K.Ú. Dolný Hričov

PROJEKT: PROJECT:	DOM SOCIÁLNYCH SLUŽIEB, PARC. Č.1091 / 28 k.ú. DOLNÝ HRIČOV ÚPRAVA VEDENIA POTOKA	MIERKA: SCALE: 1:500	ZÁK. ČÍSLO: PROJECT No.: 2021/75
OBSAH VÝKRESU: NAME DESIGN:	SITUÁCIA STAVBY	DÁTUM: DATE: 10/2021	ČÍSLO VÝKRESU: DRAWING No.: PRIL–E1
		FORMÁT: FORMAT: 8xA4	

VZOROVÝ PRIEČNY REZ

RIEŠENIE SVAH – SVAH

UPOZORNENIE:
TÁTO DOKUMENTÁCIA JE URČENÁ PRE ZÍSKANIE STAVEBNÉHO POVOLENIA.
V PRÍPADE POUŽITIA TEJTO DOKUMENTÁCIE K REALIZÁCIÍ STAVBY, PROJEKTANT NEZODPOVEDÁ ZA VZNIKNUTÉ ŠKODY, OHROZENIE ZDRAVIA A ŽIVOTA PRACOVNÍKOV NA STAVENISKU.
TENTO VÝKRES JE ORIGINÁL A JE CHRÁNENÝ PODĽA ZÁKONA č. 383/1997 Z.z., § 21 odst. d).
ZMENY DIELA A KAŽDÉ POUŽITIE DIELA JE PODMIENENÉ UDELENÍM SÚHLASU AUTORA

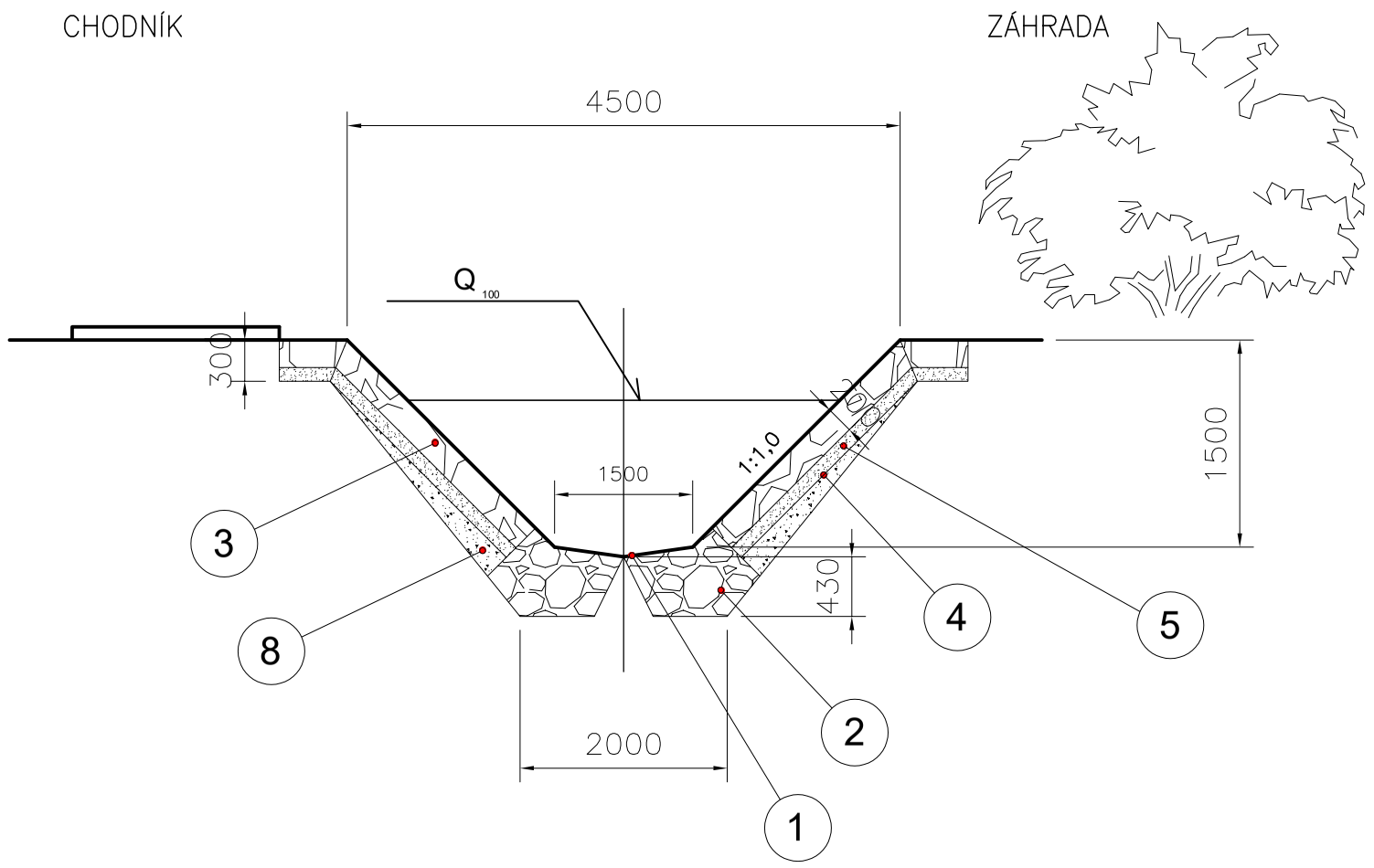

LEGENDA:

1 - ZÁHOZ Z LOMOVÉHO KAMEŇA S UROVNANÍM LÍCA
2 - PATKA Z LOMOVÉHO KAMEŇA
3 - ROVNANINA Z LOMOVÉHO KAMEŇA
4 - GEOTEXTÍLIA 300 - 400 g
5 - ZHUTNENÝ PODSYP, alt. PODKLADNÝ BETÓN C16/20
6 - DRVENÉ KAMENIVO 8-16 mm

Príloha č. 10: Novostavba domova sociálnych služieb Dolný Hričov, SO 13 Úprava vedenia potoka, vzorový priečny rez

date/dátum	revision/zmena	vypracoval/elaborated by	kontroloval/checked by

VYPRACOVAL: ELABORATED BY:	Ing. Miloslav Remiš	
ZODPOVEDNÝ PROJEKTANT: RESP.PROJECT ENGINEER:	Ing. Miloslav Remiš	
KONTROLOVAL: CHECKED BY:	Ing. Miloslav Remiš	
STUPEŇ: LEVEL: PROJEKT PRE ÚZEMNÉ ROUHODNUTIE	ZÁK.ČÍSLO: 2021/75	VODNÉ HOSPODÁRSTVO

general designer/generálny projektant :

HLAVNÝ PROJEKTANT: PROJECT MANAGER: Ing. Miloslav Remiš	AUTOR: AUTHOR: Ing. Miloslav Remiš	
INVESTOR: INVESTOR: Dream Life s.r.o., Mojš 191, 010 01 Žilina		
PARCELA: PARCEL OF LAND: 1092/4,15,16, 1097/11,12	MIESTO STAVBY: LOCATION BUILDING: K.Ú. Dolný Hričov	
PROJEKT: PROJECT: DOM SOCIÁLNYCH SLUŽIEB, PARC. Č.1091 / 28 k.ú. DOLNÝ HRIČOV ÚPRAVA VEDENIA POTOKA	MIERKA: SCALE: 1:50	ZÁK. ČÍSLO: PROJECT No.: 2021/75
	DÁTUM: DATE: 10/2021	ČÍSLO VÝKRESU: DRAWING No.: PRIL–2
OBSAH VÝKRESU: NAME DESIGN: VZOROVÝ PRIEČNY REZ	FORMÁT: FORMAT: 2xA4	

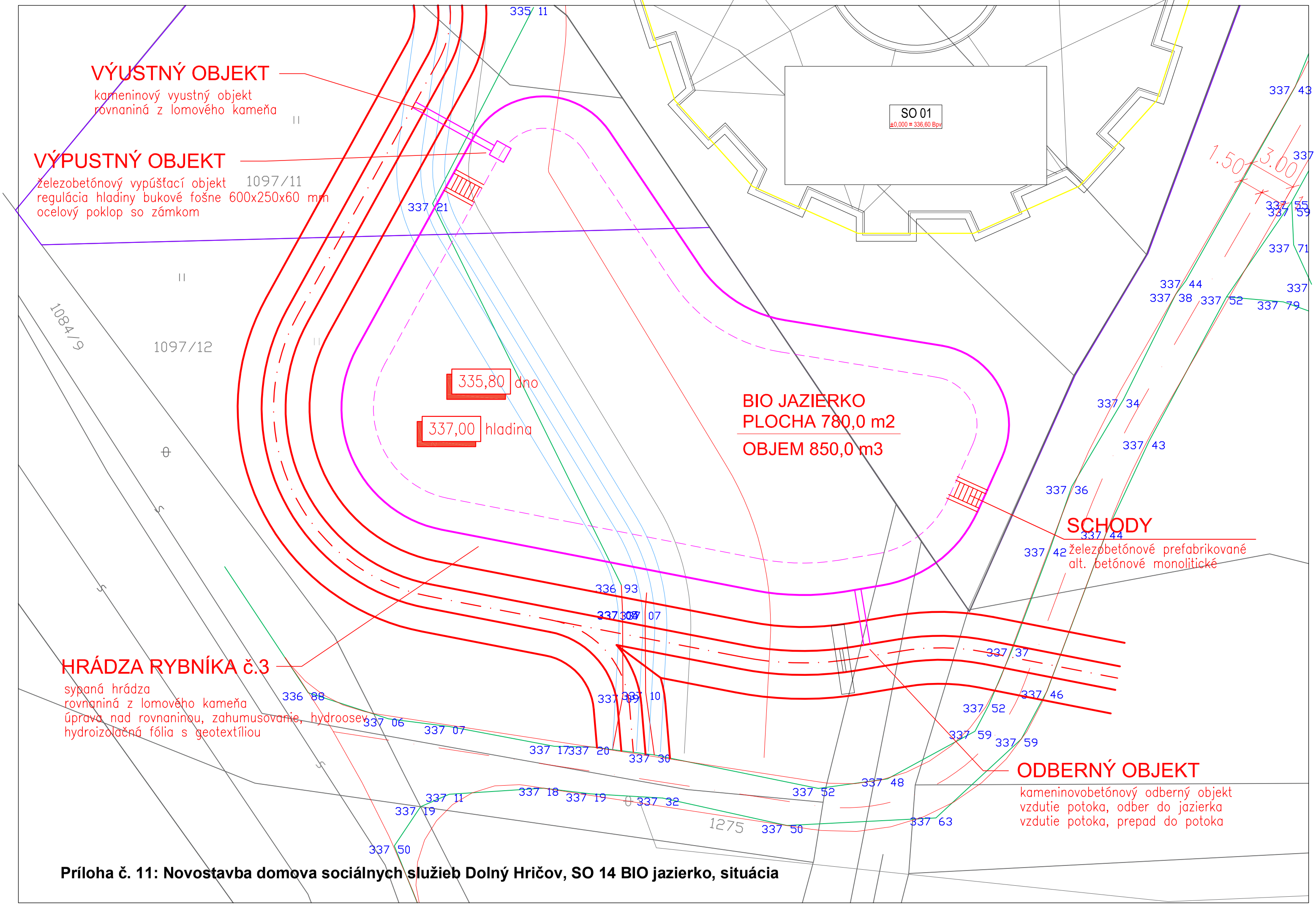

Príloha č. 11: Novostavba domova sociálnych služieb Dolný Hričov, SO 14 BIO jazierko, situácia

Lokalita výstavby navhovanej činnosti Novostavba domova sociálnych služieb Dolný Hričov

Obr. č. 1: Pohľad na lokalitu výstavby od penziónu Dúbravy

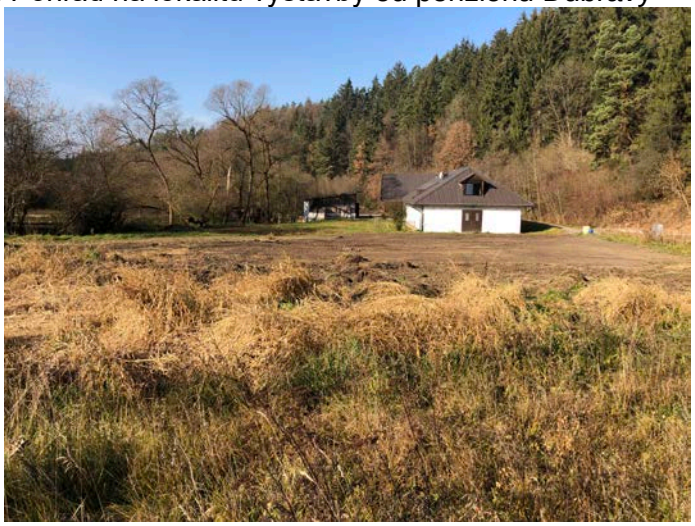

Pohľad na lokalitu výstavby v smere na penzión Dúbravy



Obr. č. 3: Časť lokality výstavby



Obr. č. 4: Príjazdová cesta a jestvujúci RD v lokalite výstavby

