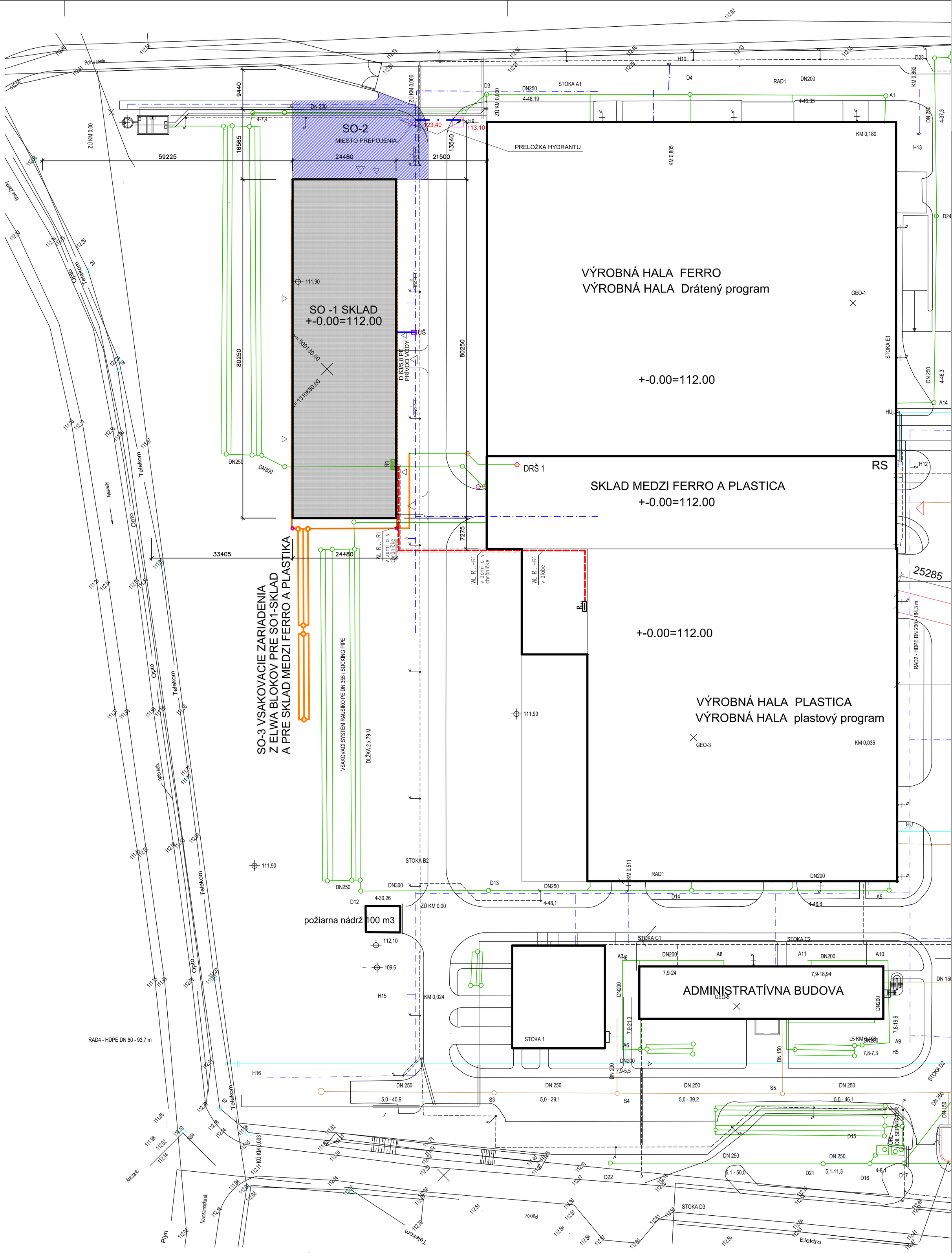

JESTVUJÚCE INŽINIERSKE SIETE A OBJEKTY

- AREÁLOVÝ VODOVOD, POTRUBIE PVC 200
- AREÁLOVÁ DAŽDOVÁ KANALIZÁCIA
- DR — REVÍZNA KANALIZAČNÁ ŠACHTA PREFABRIKOVANÁ DN 1000 S POKLOPOM
- H1-Xj — POŽIARNY HYDRANT

NAVRHOVANÉ INŽINIERSKE SIETE A OBJEKTY

- AREÁLOVÝ VODOVOD, POTRUBIE PE , PE 100
- UŠ — UZÁVEROVÁ ŠACHTA 900/1200 S POKLOPOM
- H 9 — NADZEMNÝ POŽIARNY HYDRANT , DN 80 PRELOŽKA

LEGENDA:

- R... — EXISTUJÚCI ROZVÁDZAČ
- R1 — NAVRHOVANÝ PODRUŽNÝ ROZVÁDZAČ
- WL R...–R1 — NAVRHOVANÝ PRÍPOJNÝ KÁBEL ROZVÁDZAČA R1 CYKY 5Cx10mm² ULOŽENÝ V ZEMI A V CHRÁNIČKE, DĽŽKA cca 95 m

EXISTUJÚCI STOŽIAR VEREJNÉHO OSVETLENIA

EXISTUJÚCI KÁBLOVÝ ROZVOD VO ULOŽENÝ V ZEMI S UZEMNENÍM

NAPAŤOVÁ SÚSTAVA: ~3/PEN, 400/230V a.c., 50Hz, TN-C
~3/PE/N, 400/230V a.c., 50Hz, TN-C-S
~3/N/PE, 400/230V a.c., 50Hz, TN-S

PRIESTOROVÁ ÚPRAVA VEDENÍ: STN 73 6005

TRIEDY VONKAJŠÍCH VPLYVOV: STN 33 2000-5-51
Protokol č. 2021/16

NAVRHOVANÝ OBJEKT - SKLAD

SPEVNENÁ PLOCHA SO2 - 591 m2

PRÍKONOVÁ BILANCIA:

P_i [kW]	34,09	CELKOVÝ PREDPOKLADANÝ INŠTALOVANÝ PRÍKON
ß	0,75	KOEFICIENT SÚDOBOSTI
P_s [kW]	25,56	PREDPOKLADANÝ SÚDOBÝ PRÍKON
I_p [A]	38,83	VÝPOČTOVÝ PRÚD PRE INŠTALÁCIU AKO CELOK
I_n [A]	40,00	MENOVITÝ PRÚD ISTIČA V R...

STAVEBNÉ OBJEKTY:

SO -1 SKLAD
SO -2 MANIPULAČNÉ PLOCHY
SO -3 VSAKOVACIE ZARIADENIE

POZNÁMKA :
PRED ZAHÁJENÍM VÝKOPOVÝCH PRÁC NA INŽINIERSYCH SIETACH INVESTOR POŽIADA O PRESNÉ VYTÝČENIE JESTVUJÚCICH PODZEMNÝCH INŽINIERSKYCH SIETÍ .

SO-1: +-0.00=112.00

ZODP. PROJ.	VYPRACOVAL	KONTROLOVAL	GENERÁLNY PROJ.	4A PROJEKTOVÝ ATELIÉR poradenská - inžinierska a projektová cinnost stavebná NOVÉ ZÁMKY	
ING. Thomka I.	ING. Thomková A.	ING. Thomková A.			
INVESTOR :	Ferplast Slovakia s.r.o., Novozámocká 58, Nesvady			MIERKA	1:500
MIESTO STAVBY:	výrobný areál Ferplast Slovakia s.r.o., Nesvady, č.p.:3094/36			POČET A4	9 A4
STAVBA: SKLAD				STUPEŇ	stav. povolenie
				DÁTUM	07. 2021
				Č. ZÁKAZKY	
OBSAH VÝKRESU: koordinačná situácia				Č. VÝKRESU	SADA 2