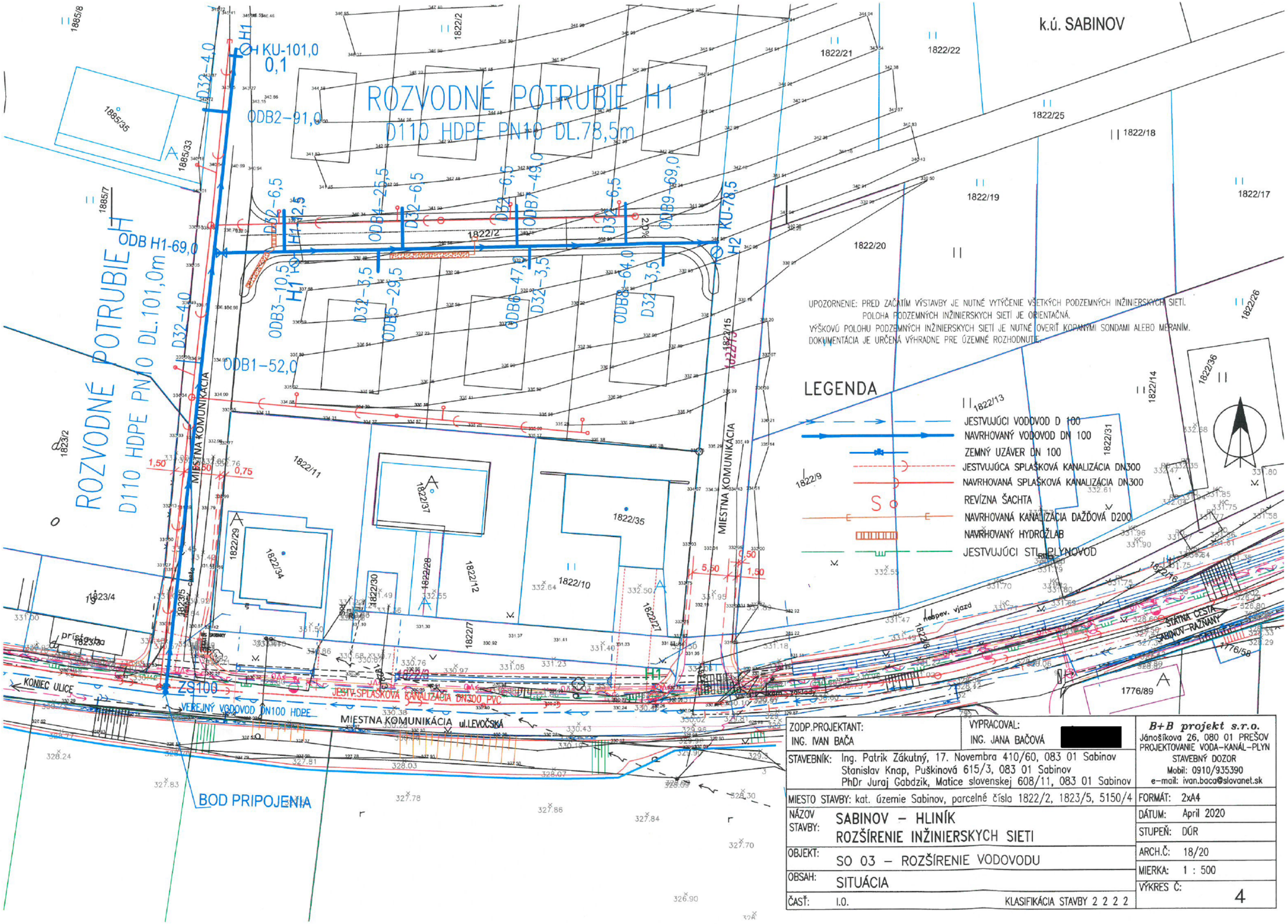

UPOZORNENIE: PRED ZAČATÍM VÝSTAVBY JE NUTNÉ VYTÝČENIE VŠETKÝCH PODZEMNÝCH INŽINIERSKYCH SIETÍ.
POLOHA PODZEMNÝCH INŽINIERSKYCH SIETÍ JE ORIENTAČNÁ.
VÝŠKOVÚ POLOHU PODZEMNÝCH INŽINIERSKYCH SIETÍ JE NUTNÉ OVERIŤ KOPANÝMI SONDAMI ALEBO MERANÍM.
DOKUMENTÁCIA JE URČENÁ VÝHRADNE PRE ÚZEMNÉ ROZHODNUTIE.

LEGENDA

- JESTVUJÚCI VODOVOD D 100
- NAVRHOVANÝ VODOVOD DN 100
- ZEMNÝ UZÁVER DN 100
- JESTVUJÚCA SPLAŠKOVÁ KANALIZÁCIA DN300
- NAVRHOVANÁ SPLAŠKOVÁ KANALIZÁCIA DN300
- REVÍZNA ŠACHTA
- NAVRHOVANÁ KANALIZÁCIA DAŽĎOVÁ D200
- NAVRHOVANÝ HYDROŽLAB
- JESTVUJÚCI STL. PLYNOVOD

ZODP.PROJEKTANT: ING. IVAN BAČA	VYPRACOVAL: ING. JANA BAČOVÁ [redacted]	**B+B projekt s.r.o.** Jánošíkova 26, 080 01 PREŠOV PROJEKTOVANIE VODA-KANÁL-PLYN STAVEBNÝ DOZOR Mobil: 0910/935390 e-mail: ivan.baca@slovanet.sk
STAVEBNÍK: Ing. Patrik Zákutný, 17. Novembra 410/60, 083 01 Sabinov; Stanislav Knap, Puškinová 615/3, 083 01 Sabinov; PhDr Juraj Gabdzik, Matice slovenskej 608/11, 083 01 Sabinov		
MIESTO STAVBY: kat. územie Sabinov, parcelné čísla 1822/2, 1823/5, 5150/4		FORMÁT: 2xA4
NÁZOV STAVBY: SABINOV – HLINÍK ROZŠÍRENIE INŽINIERSKYCH SIETI		DÁTUM: April 2020
		STUPEŇ: DÚR
OBJEKT: SO 03 – ROZŠÍRENIE VODOVODU		ARCH.Č: 18/20
OBSAH: SITUÁCIA		MIERKA: 1 : 500
ČASŤ: I.O.	KLASIFIKÁCIA STAVBY 2 2 2 2	VÝKRES Č: 4