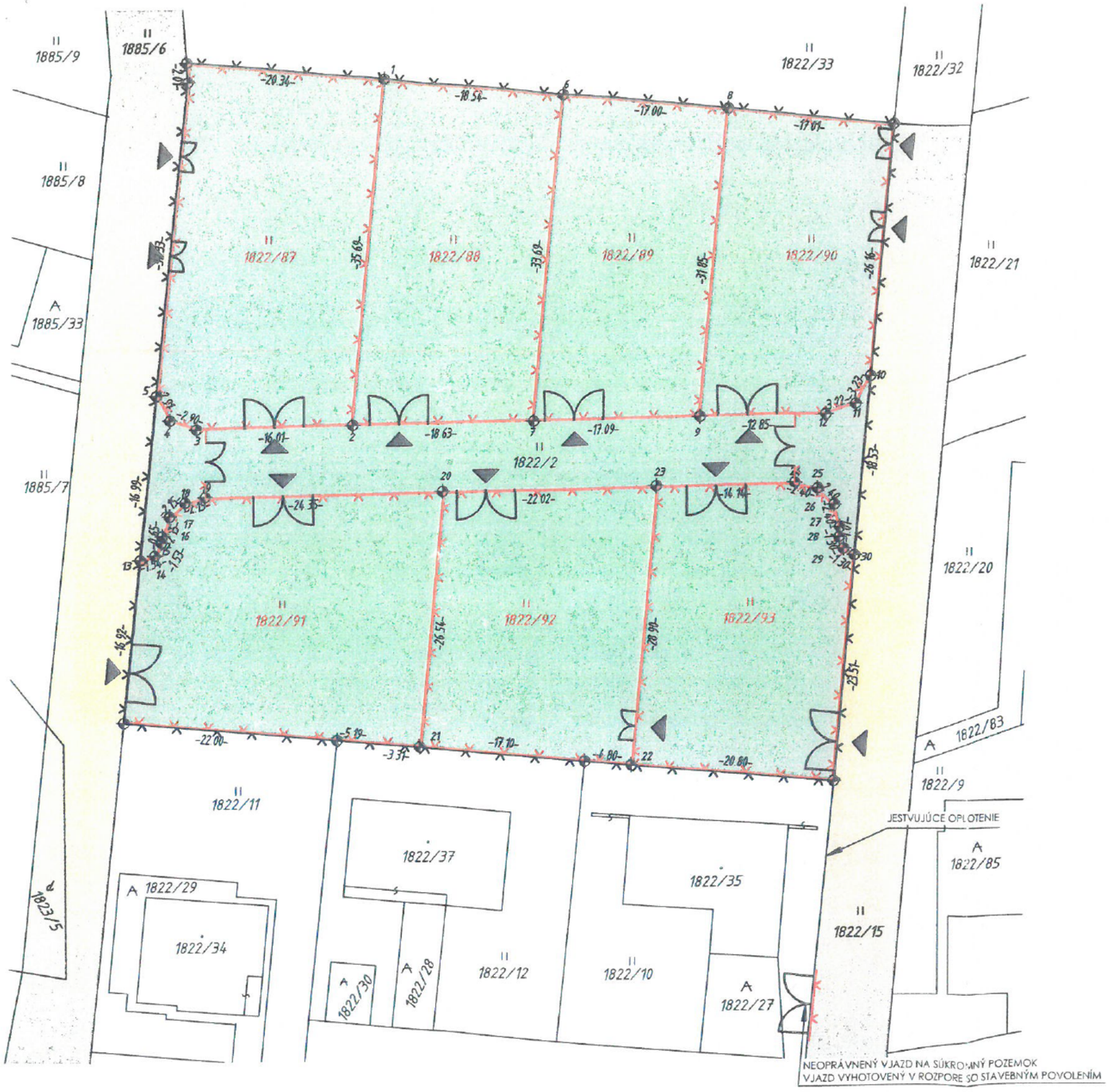

SPOLOČNÉ OBECNÝ ÚRAD SABINOV
PRE [illegible]
[illegible] PODĽA ZÁKONA
[illegible] stavby podľa
Podpis 936/2020-324/6 4. 6. 2020

LEGENDA ZNAČENIA

- POZEMOK V SÚKROMNOM VLASTNÍCTVE INVESTOROV
- POZEMOKY S PODIELOVÝM SPOLUVLASTNÍCTVOM INVESTOROV
- VSTUP NA POZEMOK - NAVRHOVANÁ DVOJKRÍDLOVÁ BRÁNA max. 6m
- HRANICA POZEMKOV V SÚKROMNOM VLASTNÍCTVE
- NAVRHOVANÉ OPLOTENIE
- NAVRHOVANÉ PARCELY PODĽA GP VYHOTOVENÝM TOMÁŠOM ČAPISTRÁKOM
- 1822/XX NOVÉ ČÍSLA PARCIEL PODĽA GP VYHOTOVENÝM TOMÁŠOM ČAPISTRÁKOM
- VYTÝČENÉ ZLOMOVÉ (GEODETICKÉ) BODY, OPATRENÉ OCEĽOVÝM STĹPIKOM

Ing. Patrik ZÁKUTNÝ
autorizovaný stavebný inžinier

ZODP. PROJEKTANT:	Ing. Patrik ZÁKUTNÝ	[redacted]	PROJEKTANT
AUTOR PROJEKTU:	Ing. Patrik ZÁKUTNÝ		mob: 0944 130 339, projektantsabinov@gmail.com
VYPRACOVAL:	Ing. Patrik ZÁKUTNÝ		STUPEŇ: PROJEKT PRE STAVEBNÉ POVOLENIE, RESP. OHLÁS. DROB. STAVBY
INVESTOR:	Gabzdil, Rokošný, Zákutný, Knap		
	mob.: 0944 130 339		
MIESTO STAVBY:	Sabinov		
KATASTRÁLNE ÚZEMIE:	Sabinov	PARC. ČÍSLO: 1822/2, 1822/15	

NÁZOV STAVBY:	Oplotenie súkromného pozemku				
OBJEKT:	OPLOTENIE				
ČASŤ:	ASR				
NÁZOV VÝKRESU:	SITUÁCIA				
DÁTUM:	05/2020	PARÉ:			
FORMÁT:	A3	1	2	3	
MIERKA:	1:500	4	5	6	
ČÍSLO VÝKRESU:	02	ZMENA:	-		