Zlatá Baňa

ÚZEMNÝ PLÁN OBCE - NÁVRH

M=1 : 5 000

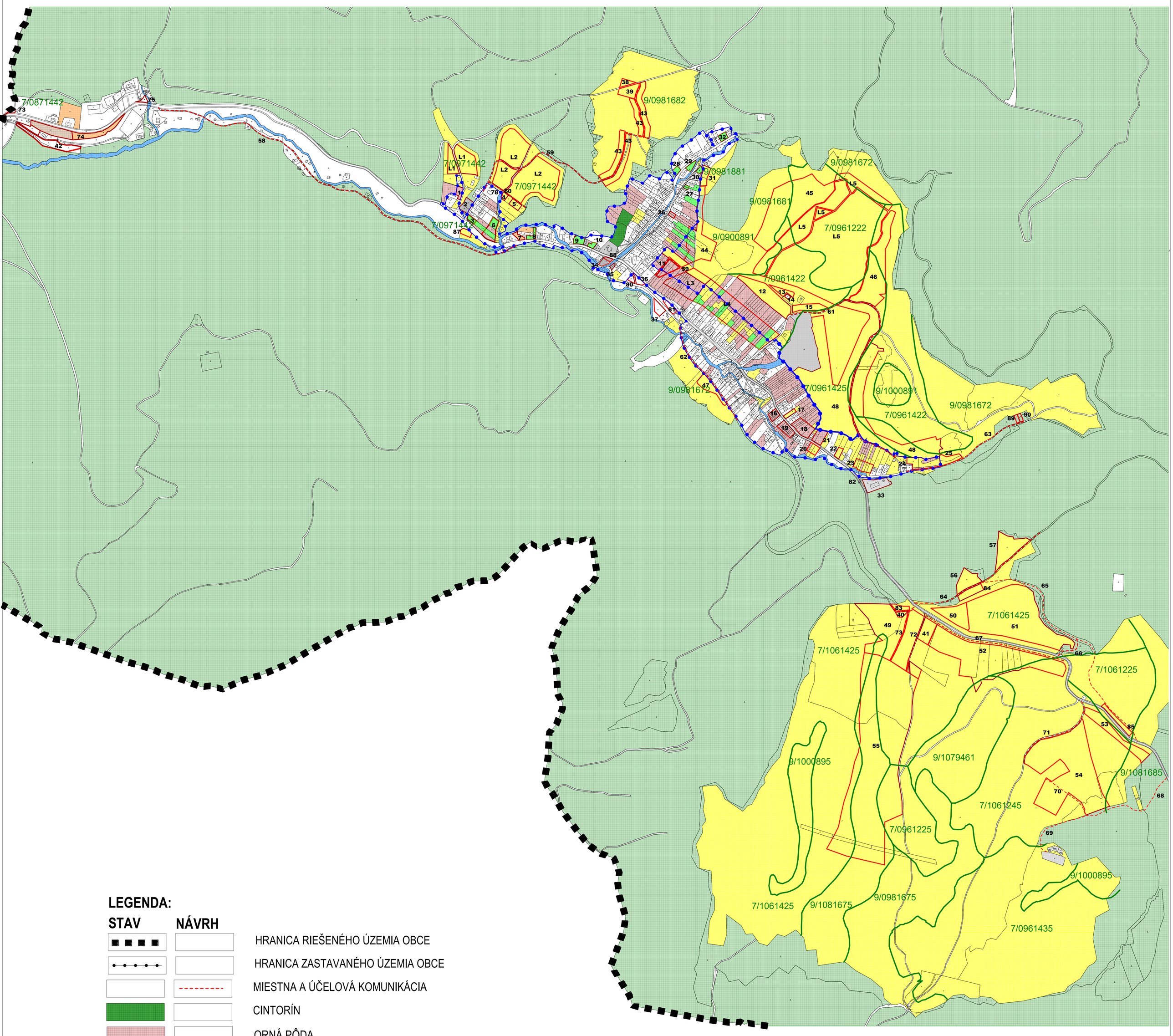

LEGENDA:

STAV	NÁVRH	
		HRANICA RIEŠENÉHO ÚZEMIA OBCE
		HRANICA ZASTAVANÉHO ÚZEMIA OBCE
		MIESTNA A ÚČELOVÁ KOMUNIKÁCIA
		CINTORÍN
		ORNÁ PÔDA
		ZÁHRADY
		SADY
		TRVALÉ TRAVNE PORASTY
		LESY
		VODNÉ PLOCHY
		PLOCHA PERSPEKTIVNÉHO ZÁBERU POĽNOHOSPODÁRSKEJ PÔDY
	39	OZNAČENIE PLOCHY PERSP. ZÁBERU PP
		HRANICA BONITOVANÝCH PÔDNO-EKOLOGICKÝCH JEDNOTIEK
7/0961222		KÓD BONITNÝCH SKUPÍN/BPEJ

Schvaľovacia doložka:
Označenie schvaľovacieho orgánu: Obecné zastupiteľstvo v Zlatej Bani
Číslo uznesenia a dátum schválenia: .....
Číslo VZN obce, ktorým sa vyhlasuje záväzná časť ÚPN obce : .....
Oprávnená osoba: Maroš Železník - starosta obce .....

OBJEDNÁVATEĽ	Obec Zlatá Baňa	SPRACOVATEĽ SLOVAK MEDICAL COMPANY, a. s. Duchnovičovo nám. 1 Prešov 080 01	
AUTOR	Ing. arch. Jozef Kužma		
OBSAH VÝKRESU	Výkres perspektívneho použitia poľnohospodárskej pôdy a lesných pozemkov na nepoľnohospodárske účely	ČÍSLO ZÁKAZKY	
		FORMÁT	A0
		DÁTUM	09.2021
		MIERKA	1 : 5 000
NÁZOV AKCIE	Územný plán obce Zlatá Baňa - Návrh	ČÍSLO VÝKRESU	8