**Príloha 1. Celková situácia**
(prevzaté z: "SITUÁCIA-OZE zdroj Laskár: Kotolňa, SO201/PS101";
"Celková situácia", PIO KERAMOPROJEKT a.s., Trenčín, 2021)
1 : 1 000 / 1 : 2 500

SITUÁCIA–OZE zdroj Laskár : Kotolňa (1:1000) SO201/PS101




CELKOVÁ SITUÁCIA (1:2500)

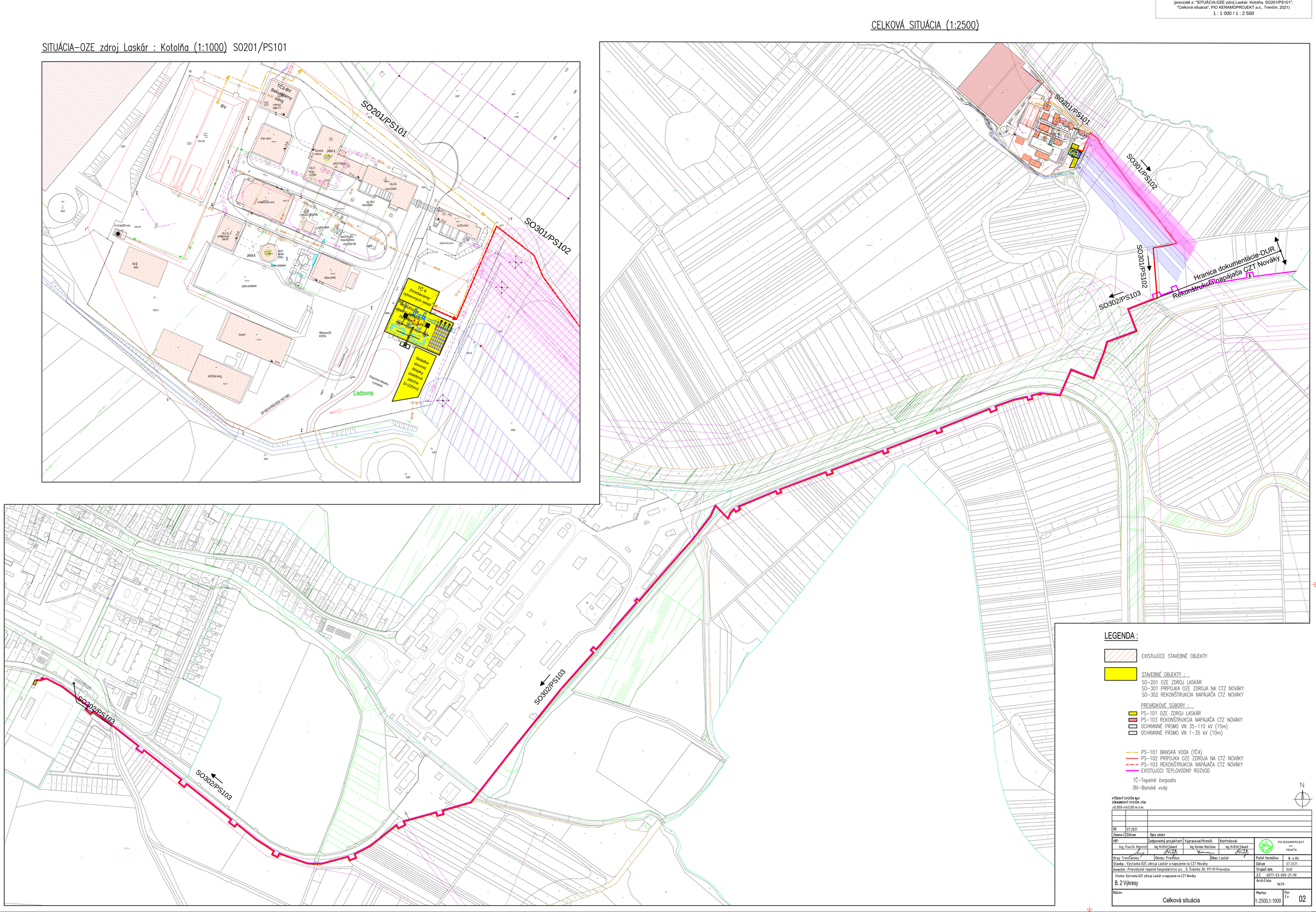


## LEGENDA :

EXISTUJÚCE STAVEBNÉ OBJEKTY

STAVEBNÉ OBJEKTY :
SO–201 OZE ZDROJ LASKÁR
SO–301 PRÍPOJKA OZE ZDROJA NA CTZ NOVÁKY
SO–302 REKONŠTRUKCIA NAPÁJAČA CTZ NOVÁKY

PREVÁDKOVÉ SÚBORY :
PS–101 OZE ZDROJ LASKÁR
PS–103 REKONŠTRUKCIA NAPÁJAČA CTZ NOVÁKY
OCHRANNÉ PÁSMO VN 35–110 kV (15m)
OCHRANNÉ PÁSMO VN 1–35 kV (10m)

PS–101 BANSKÁ VODA (TČ4)
PS–102 PRÍPOJKA OZE ZDROJA NA CTZ NOVÁKY
PS–103 REKONŠTRUKCIA NAPÁJAČA CTZ NOVÁKY
EXISTUJÚCI TEPLOVODNÝ ROZVOD

TČ–Tepelné čerpadlo
BV–Banské vody

N

VÝŠKOVÝ SYSTÉM BpV
SÚRADNICOVÝ SYSTÉM JTSK
±0,000=463,00 m n.m.

| | | |
|---|---|---|
| 00 | 07.2021 | |
| Zmena č. | Dátum | Opis zmien |

| | | | |
|---|---|---|---|
| HIP: Ing. Pavlík Henrich | Zodpovedný projektant: Ing. Krištof Eduard | Vypracoval/Kreslil: Ing. Kurinec Rastislav | Kontroloval: Ing. Krištof Eduard |
| Kraj: Trenčiansky | Okres: Prievidza | Obec: Laskár | |

PIO KERAMOPROJEKT a.s. TRENČÍN

| | |
|---|---|
| Počet formátov | 16 x A4 |
| Dátum | 07.2021 |
| Stupeň dok. | DUR |
| Z.Č. | 6077-03-000-21-90 |
| Arch.číslo: | 9679 |

Stavba : Výstavba OZE zdroja Laskár a napojenie na CZT Nováky
Investor : Prievidzské tepelné hospodárstvo a.s., G. Švéniho 3H, 971 01 Prievidza
Stavba: Výstavba OZE zdroja Laskár a napojenie na CZT Nováky
B. 2 Výkresy

Názov: Celková situácia
Mierka: 1:2500,1:1000
Por. č.v. 02