OBJEKTOVÁ SKLADBA:

PRÍPRAVA ÚZEMIA
010-09 Príprava územia v k.ú. Trnávka
010-01 Príprava územia v k.ú. Vajnory
010-02 Príprava územia v k.ú. Farská
010-03 Príprava územia v k.ú. Ivánka pri Dunaji
010-04 Príprava územia v k.ú. Bernolákovo
010-05 Príprava územia v k.ú. Dedinka pri Dunaji
010-06 Príprava územia v k.ú. Nová Ves pri Dunaji
010-07 Príprava územia v k.ú. Veľký Biel
010-08 Príprava územia v k.ú. Senec

DEMOLÁCIE
020-01 Demolácia bufetu Kuriatko (p.č. 867/13)
020-04 Demolácia mosta v km 2,243 c.I/61 nad trafou ŽSR Bratislava-Galanta v 3km 3,750, ev.č. 64-007
020-05 Demolácia mosta na c.I/62 nad trafou ŽSR Bratislava-Galanta v 3km 78,692, ev.č. 62-002
020-06 Demolácia budovy (p.č. 867/10)
020-07 Demolácia bilboardu v km 0,010 c.I/61 vpravo
020-08 Demolácia bilboardu v km 0,025 c.I/61 vpravo
020-09 Demolácia bilboardu v km 0,068 c.I/61 vpravo
020-10 Demolácia bilboardu v km 0,083 c.I/61 vpravo
020-11 Demolácia bilboardu v km 0,103 c.I/61 vpravo
020-12 Demolácia bilboardu v km 0,143 c.I/61 vpravo
020-13 Demolácia bilboardu v km 0,149 c.I/61 vpravo
020-14 Demolácia bilboardu v km 0,180 c.I/61 vpravo
020-15 Demolácia bilboardu v km 0,221 c.I/61 vpravo
020-16 Demolácia bilboardu v km 0,230 c.I/61 vpravo
020-17 Demolácia bilboardu v km 0,249 c.I/61 vpravo
020-18 Demolácia bilboardu v km 0,265 c.I/61 vpravo
020-19 Demolácia bilboardu v km 0,282 c.I/61 vlavo
020-20 Demolácia bilboardu v km 0,311 c.I/61 vlavo
020-21 Demolácia bilboardu v km 0,380 c.I/61 vlavo
020-22 Demolácia bilboardu v km 0,496 c.I/61 vlavo
020-23 Demolácia bilboardu v km 0,566 c.I/61 vlavo
020-24 Demolácia bilboardu v km 0,641 c.I/61 vlavo
020-25 Demolácia bilboardu v km 0,721 c.I/61 vlavo
020-26 Demolácia bilboardu v km 0,801 c.I/61 vlavo
020-27 Demolácia bilboardu v km 1,051 c.I/61 vpravo
020-28 Demolácia bilboardu v km 1,177 c.I/61 vpravo
020-29 Demolácia bilboardu v km 1,766 c.I/61 vpravo
020-30 Demolácia bilboardu v km 1,770 c.I/61 vpravo
020-31 Demolácia bilboardu v km 1,795 c.I/61 vpravo
020-32 Demolácia bilboardu v km 1,819 c.I/61 vpravo
020-33 Demolácia bilboardu v km 1,901 c.I/61 vpravo
020-34 Demolácia bilboardu v km 1,662 c.I/61 vpravo na veteve 102_J5
020-35 Demolácia bilboardu v km 0,011 vlavo na ceste SO 113-00
020-36 Demolácia bilboardu v km 0,124 vlavo na ceste SO 113-00
020-37 Demolácia spätného bilboardu v km 0,165 vlavo na ceste SO 113-00 (p.č. 676/14)
020-38 Demolácia bilboardu v km 0,148 vpravo na ceste SO 113-00
020-39 Demolácia spätného v km 0,245 vpravo na ceste SO 116-00
020-40 Demolácia bilboardu v km 2,692 c.I/61 vlavo
020-41 Demolácia bilboardu v km 2,701 c.I/61 vpravo
020-42 Demolácia bilboardu v km 2,760 c.I/61 vlavo
020-43 Demolácia bilboardu v km 2,819 c.I/61 vlavo
020-44 Demolácia bilboardu v km 2,824 c.I/61 vpravo
020-45 Demolácia bilboardu v km 3,900 c.I/61 vpravo
020-46 Demolácia bilboardu v km 4,111 c.I/61 vpravo
020-47 Demolácia spätného pri SO 116-00 (p.č. 4816/54)
020-48 Demolácia spätného pri SO 116-00 (p.č. 4816/54, 4816/98, 4816/99, 4816/100)
020-49 Demolácia bilboardu v km 5,111 c.I/61 vpravo
020-50 Demolácia bilboardu v km 5,197 c.I/61 vpravo
020-51 Demolácia bilboardu v km 0,292 vpravo na ceste SO 120-00
020-52 Demolácia bilboardu v km 0,388 vpravo na ceste SO 120-00
020-53 Demolácia spätného v km 11,286 vlavo na ceste SO 814-00 (p.č. 210/7)
020-54 Demolácia spätného v km 13,541 – 14,403 c.I/61 vlavo
020-55 Demolácia spätného v km 13,989 c.I/61 vpravo
020-56 Demolácia spätného v km 14,478 c.I/61 vpravo
020-57 Demolácia spätného v km 16,649 – 16,805 c.I/61 vlavo
020-58 Demolácia spätného pri SO 126-00 (p.č. 4703/1 a 4705)
020-59 Demolácia spätného v km 0,172 – 0,284 c.I/61 vlavo
020-60 Demolácia spätného pri SO 116-00 (p.č. 4816/38, 4816/39 a 4816/40)
020-61 Demolácia spätného pri SO 116-00 (p.č. 4816/31, 4816/34 a 4816/35)
020-62 Demolácia múrku v km 4,578 c.I/61 vlavo
020-63 Demolácia spätného na ceste SO 119-00 (p.č. 2771/5)
020-64 Demolácia mosta na existujúcej ceste I/61 ponad potok Čierna voda 210/15

020-65 Demolácia mosta na existujúcej ceste I/61 ponad potok Čierna voda
020-66 Demolácia mosta na existujúcej ceste I/61 ponad potok Ľadová voda pri obci Ivanka pri Dunaji

SPÄTNÁ REKULTIVÁCIE (technická a biologická)
050-00 Spätná rekultivácia v k.ú. Trnávka
050-01 Spätná rekultivácia v k.ú. Vajnory
050-02 Spätná rekultivácia v k.ú. Farská
050-03 Spätná rekultivácia v k.ú. Ivánka pri Dunaji
050-04 Spätná rekultivácia v k.ú. Bernolákovo
050-05 Spätná rekultivácia v k.ú. Dedinka pri Dunaji
050-06 Spätná rekultivácia v k.ú. Nová Ves pri Dunaji
050-07 Spätná rekultivácia v k.ú. Veľký Biel
050-08 Spätná rekultivácia v k.ú. Senec

VEGETAČNÉ ÚPRAVY A MELIORÁCIE
031-00 Vegetačné úpravy cesty I/61
033-00 Vegetačné úpravy krížovatiek
034-00 Vegetačné úpravy poľnej cesty v km 6,854 c.I/61
035-00 Vegetačné úpravy v krížovatke „Ivanka-Metro"
036-00 Vegetačné úpravy v krížovatke „Bernolákovo-západ"
037-00 Vegetačné úpravy v krížovatke „Bernolákovo-východ"
038-00 Vegetačné úpravy v krížovatke „Senec-západ"

CESTY I. TRIEDY, MMOROVÍNOVÉ A ORUČNÉ KRÍŽOVATKY
101-00 Cesta I/61 Bratislava – Senec
102-00 Križovatka "Ivanka-Metro" MÚK
103-00 Križovatka "Bernolákovo-západ" MÚK
104-00 Križovatka "Bernolákovo-sever" MÖK
105-00 Križovatka "Bernolákovo-východ" MÚK
106-00 Križovatka "Senec-západ" MÚK
107-00 Križovatka "Senec-Železiarske" TOK
108-00 Križovatka "Farská" TOK

CESTY II., III. TRIEDY, MESTNÉ KOMUNIKÁCIE
113-00 Úprava cesty III/1041 v križovatke "Ivanka-Metro"
114-00 Miestna komunikácia v km 2,288 c.I/61
116-10 Miestna komunikácia v km 2,288 c.I/61, vlavo
115-00 Cesta v km 4,100 c.I/61 vpravo
116-00 Úprava miestnej komunikácie do zábrad v km 4,455 c.I/61
117-00 Úprava cesty III/1083 v krížovatke "Bernolákovo-sever"
118-00 Preložka prístupnej cesty k jazdeckému klubu v Bernolákove
119-00 Preložka poľnej cesty v km 6,854 c.I/61
120-00 Úprava existujúcej c.I/61 v krížovatke "Bernolákovo-východ"
124-00 Preložka cesty III/1042 v Senci
125-00 Prístupová cesta do areálu BVS
126-00 Preložka poľnej cesty v krížovatke "Senec-západ"
128-00 Miestna komunikácia v k.ú. Senec

OČISŤOVE KOMUNIKÁCIE
151-00 Obchádzka na Trnávinskej ceste v krížovatke „Bernolákovo-západ"
152-00 Obchádzka na ceste III/1083 v krížovatke „Bernolákovo-sever"
153-00 Dočasná prístupová cesta k ČS Bernolákovo v km 5,0 c.I/61
154-00 Dočasná prístupová cesta k areálu v km 0,3 c.I/61 vpravo
155-00 Dočasná prístupová cesta k areálu v km 0,3 c.I/61 vlavo

ÚPRAVA JESTVUJÚCICH CIEST
161-00 Úprava jestvujúcich ciest I. triedy
162-00 Úprava jestvujúcich ciest III. triedy
163-00 Úprava jestvujúcich miestnych a účelových komunikácii

MOSTY
203-00 Most na ceste I/61 v km 2,243 nad trafou ŽSR Bratislava-Galanta v 3km 67,250
204-00 Most nad cestou I/61 v km 3,994 na budúcej ceste II triedy
205-00 Most na ceste I/61 v km 4,448 nad potokom Čierna voda
206-00 Most nad cestou I/61 v km 5,995 na ceste III/5072
207-00 Most nad cestou I/61 v km 6,921 na poľnej ceste
208-00 Most na ceste I/61 v km 9,273 nad pôvodnou cestou I/61 a nad trafou ŽSR Bratislava-Galanta v 3km 74,011
210-00 Most na ceste I/61 v km 11,329 nad cestou III/5037
213-10 Most na veľte "BS" v km 0,399 krížovatky "Senec-západ" nad cestou I/61
213-20 Most na veľte "SN" v km 0,197 krížovatky "Senec-západ" nad cestou I/61
216-10 Most na veľte "NS" v km 0,193 krížovatky "Senec-západ" nad cestou ŽSR v 3km 78,012
216-20 Most na veľte "SB" v km 0,358 krížovatky "Senec-západ" nad trafou ŽSR v 3km 78,012
215-00 Most na ceste I/61 v km 5,530
216-00 Most na existujúcej ceste I/61 ponad potok Čierna Voda
217-00 Most na ceste I/61 v km 0,855 ponad potok Ľadová voda pri obci Ivanka pri Dunaji

OPORNÉ MÚRY, ZÁRUBNÉ MÚRY, VYSTUŽUJÚCE SVAHY
222-00 Oporný múr v km 3,300 – 4,430 cesty I/61 vpravo
223-00 Oporný múr v km 4,445 – 4,968 cesty I/61 v Senci
224-00 Záručný múr v km 5,510 – 4,750 cesty I/61 vlavo
225-00 Oporný múr v km 6,870 – 6,968 cesty I/61 vlavo
226-00 Oporný múr v km 5,088 – 5,160 cesty I/61 vlavo
227-00 Oporný múr v km 5,088 – 5,200 cesty I/61 vlavo
228-00 Oporný múr v km 11,130 – 11,248 cesty I/61 vlavo
229-00 Oporný múr v km 11,326 – 11,500 cesty I/61 vlavo
230-00 Oporný múr v km 13,385 – 13,470 cesty I/61 vlavo
231-00 Oporný múr v km 0,090 – 0,163 SO 106-00 veľva SB vpravo
232-00 Oporný múr v km 0,402 – 0,560 SO 106-00 veľva NS vpravo
233-00 Oporný múr v km 0,750 – 0,746 SO 103-00 veľva MSB vpravo
234-00 Oporný múr v km 0,170 – 0,260 SO 115-00 vlavo
235-00 Oporný múr v km 0,580 – 0,655 SO 103-00 veľva ZT vlavo

PROTIHLUKOVÉ OPATRENIA
290-01 Protihluková stena v km 1,950 – 2,380 cesty I/61 vpravo
290-02 Protihluková stena v km 4,200 – 6,510 cesty I/61 vpravo
290-03 Protihluková stena v km 1,300 – 5,800 cesty I/61 vpravo
290-04 Protihluková stena v km 4,750 – 5,713 cesty I/61 vlavo
290-05 Protihluková stena v km 5,800 – 6,860 cesty I/61 vpravo
290-06 Protihluková stena v km 6,060 – 6,950 cesty I/61 vpravo
290-07 Protihluková stena v km 7,136 – 9,500 cesty I/61 vpravo
290-08 Protihluková stena v km 8,360 – 8,560 vpravo na SO 120-00
290-09 Protihluková stena v km 10,200 cesty I/61 vlavo – 0,000 veľvy 106_SB
290-10 Protihluková stena v km 12,600 cesty I/61 vpravo – 0,442 veľvy 106_BS
290-11 Protihluková stena v km 13,500 – 14,416 cesty I/61 vpravo
290-12 Protihluková stena v km 0,210 – 0,555 vpravo na veľve SO 106_NS

OPLOTENIA
301-00 Oplotenie areálov na Nádražnej ulici v km 2,800 cesty I/61
302-00 Oplotenie zábrad v km 4,500 cesty I/61
302-10 Dočasné oplotenia zábrad v km 4,500 cesty I/61
304-00 Oplotenie areálu ARBOR, s.r.o. v km 13,800 cesty I/61 v Senci
304-10 Dočasné oplotenie areálu ARBOR, s.r.o. v km 13,800 cesty I/61 v Senci
305-00 Oplotenie pozemkov v km 0,600 veľvy "BS" krížovatky "Senec-západ"
305-10 Dočasné oplotenie pozemkov v km 0,600 veľvy "BS" krížovatky "Senec-západ"
306-00 Oplotenie studne v km 0,410 v krížovatke SO 108-00
306-10 Dočasné oplotenie studne v km 0,410 v krížovatke SO 108-00
307-00 Oplotenie pod mostom 203-00
308-00 Oplotenie fotovoltaického parku
308-10 Dočasné oplotenia fotovoltaického parku
309-00 Oplotenie logistického parku v km 14,700
309-10 Dočasné oplotenie logistického parku v km 14,700
310-00 Oplotenie detského ihriska v km 14,000
310-10 Dočasné oplotenie detského ihriska v km 14,000
311-00 Oplotenie v km 16,200 vpravo
312-00 Oplotenia zábrad v km 4,500 cesty I/61 vlavo
312-10 Dočasné oplotenia zábrad v km 4,500 cesty I/61 vlavo
313-00 Oplotenie v km 0,150 cesty SO 113-00
313-10 Dočasné oplotenie v km 0,150 cesty SO 113-00
314-00 Oplotenie v km 11,300 vpravo

KANALIZÁCIE A VODOVODY
505-00 Splaškové cesty I/61 v km 4,300 – 5,025
506-00 Preložka Hlavnej kanalizácie DN 100 v km 11,350 cesty I/61
567-00 Preložka Hlavnej kanalizácie DN 100 v km 16,416 cesty I/61
508-00 Kanalizácia mosta 216-00
510-00 Preložka vodovodu DN 150 pri ceste III/1041 v Ivanke pri Dunaji
512-00 Preložka vodovodu DN 300 v km 4,709 – 5,203 cesty I/61
513-00 Preložka vodovodu DN 600 v km 2,716 – 5,299 cesty I/61
515-00 Preložka vodovodu DN 500 v km 8,693 cesty I/61
516-00 Ochrana vodovodu DN 200 v km 13,854 cesty I/61
517-00 Preložka vodovodu DN 400 v krížovatke Bernolákovo západ
518-00 Preložka vodovodu DN 1000 v km 6,200 – 6,600 cesty I/61
519-00 Preložka vodovodu DN 150 v km 16,416 cesty I-61
521-00 Úprava závlahových potrubí v km 5,319 – 8,700 cesty I/61
522-00 Úprava závlahových potrubí v km 9,773 – 12,540 cesty I/61
524-00 Úprava melioračnej sústavy v km 7,900 – 8,100 cesty I/61
525-00 Úprava exist. závlahového potrubia DN 150 v km 13,650 cesty I/61
526-00 Úprava exist. závlahového potrubia DN 200 v km 0,420 prel. c. III/1049 v Senci

VODOHOSPODÁRSKE OBJEKTY
581-00 Preložka potoka Čierna voda

OBJEKTY ELEKTRICKÝCH VEDENÍ NN, VN, VVN
601-00 Preložka 2VN 2x 400 kV vzdušného vedenia V498/8499 v km 8,022km
611-00 Preložka VN 22kV káblového vedenia LZ. 263 v km 0,010 cesty III/1041
611-10 zo km 0,034 novej miestnej komunikácie
612-00 Preložka VN 22kV vzdušného vedenia LZ. 263 v km 4,227 cesty I/61
613-00 Preložka VN 22kV vzdušného vedenia LZ. 210 v km 4,242 cesty I/61
614-00 Úprava napojenia VN 22kV káblového vedenia LZ. 210 v km 4,244 cesty I/61
615-00 Preložka VN 22kV vzdušného vedenia LZ. 210 pre stožiarový trafostanicu v km 4,860 cesty I/61
616-00 Preložka VN 22kV vzdušného vedenia LZ. 210 v km 5,485 cesty I/61
617-00 Preložka VN 22kV vzdušného vedenia LZ. 210 v km 5,845 cesty I/61
618-00 Preložka VN 22kV vzdušného vedenia LZ. 210 v km 7,232 cesty I/61
619-00 Preložka VN 22kV vzdušného vedenia LZ. 210 a LZ. 153 v km 10,069 cesty I/61
620-00 Preložka VN 22kV káblového vedenia LZ. 263 na kábrážnej ulici v Ivanke pri Dunaji
621-00 Preložka VN 22kV káblového vedenia LZ. 153, 210 a 1161 v km 0,578 – 0,666 cesty III/1042
643-00 Preložka VO v správe mesta Bratislava
641-00 Preložka VO v správe NDS
642-00 Úprava NN káblového vedenia v km 0,420 cesty I/61
643-00 Preložka VO v správe Logistic park
644-00 Prípojka NN pre VO v km 0,420 v správe NDS

VEDENIA, Zoje
650-00 Preložka 6 kV káble z 3km 67,251, Ivanka pri Dunaji
651-00 Dočasná úprava trakčného vedenia v 3km 67,251, Ivanka pri Dunaji
652-00 Definitívna úprava trakčného vedenia v 3km 67,251, Ivanka pri Dunaji
653-00 Preložka káblov zabezpečovacieho zariadenia v 3km 67,251, Ivanka pri Dunaji
654-00 Preložka DK ŽSR z 3km 67,251, Ivanka pri Dunaji
655-00 Ochrana DOK ŽSR z 3km 67,251, Ivanka pri Dunaji
658-00 Preložka 6 kV káble z 3km 76,011, Bernolákovo
659-00 Dočasná úprava trakčného vedenia v 3km 76,011, Bernolákovo
660-00 Definitívna úprava trakčného vedenia v 3km 76,011, Bernolákovo
665-00 Preložka káblov zabezpečovacieho zariadenia v 3km 76,011, Bernolákovo
662-00 Preložka DK ŽSR v 3km 76,011, Bernolákovo
663-00 Ochrana DOK ŽSR v 3km 76,011, Bernolákovo
674-00 Ochrana DOK ŽSR v 3km 75,863, Vydrný Biel
678-00 Dočasná úprava trakčného vedenia v 3km 78,064, Senec
679-00 Definitívna úprava trakčného vedenia v 3km 78,064, Senec
680-00 Preložka DK ŽSR v 3km 75,863 – 78,064, Senec
685-00 Ochrana DOK ŽSR v 3km 78,064, Senec

PLYNOVODY
701-00 Preložka VTL plynovodu DN 300 v km 0,236 – 5,171 cesty I/61
703-00 Preložka STL plynovodu DN300 pri ceste III/1041 v Ivanke pri Dunaji
705-00 Preložka VTL plynovodu DN100 v km 7,805 cesty I/61
706-00 Preložka VTL plynovodu DN 300 v km 8,700 cesty I/61
708-00 Preložka VTL plynovodu DN 150 v krížovatke "Senec-západ"
709-00 Ochrana repovodu DN 500 v km 10,217 cesty I/61
710-00 Ochrana produktovodu DN 300 v km 10,241 cesty I/61
721-00 Preložka katodickej ochrany VTL plynovodu DN 300 v km 1,350 a 2,010 cesty I/61

OZNAMOVACIE VEDENIA
751-00 Preložka káblov VNET v km 0,0 – 0,42 cesty I/61
752-00 Preložka káblov Siel v km 0,0 – 0,42 cesty I/61
753-00 Preložka káblov ST v km 0,0 – 0,6 cesty I/61
756-00 Preložka káblov Turkémkom v km 1,46 –1,7 cesty I/61
757-00 Preložka káblov LPS v km 2,529 cesty I/61
758-00 Preložka a ochrana káblov ST v km 2,8 cesty I/61
759-00 Preložka vzdušného vedenia ST v km 4,718 cesty I/61
760-00 Preložka spojovacieho kábla ST v krížovatke Bernolákovo – sever
761-00 Preložka optických káblov ST v krížovatke Bernolákovo – sever
762-00 Preložka káblov ST v km 8,718 cesty I/61
763-00 Preložka DK ST v krížovatke Bernolákovo – východ
764-00 Ochrana optického kábla Transpotrest v km 10,216 cesty I/61
765-00 Preložka DK ST v km 11,311 cesty I/61
766-00 Preložka káblov ZSE v km 11,336 – 11,873 cesty I/61
767-00 Preložka a ochrana káblov ZSE v krížovatke Senec – západ
768-00 Preložka káblov OK ST v km 0,36 – 0,41 cesty I/61
769-00 Preložka káblov PM ST v km 0,0 – 0,14 cesty I/61
770-00 Preložka káblov Orange v km 0,35 – 0,55 cesty I/61
771-00 Preložka a ochrana káblov ST v krížovatke Senec – západ
772-00 Preložka káblov Telcor optik v km 0,3 – 0,61 cesty I/61
773-00 Preložka káblov OK ST v km 0,45 – 0,8 cesty I/61
774-00 Preložka kábla MK ST v km 0,008 cesty SO 102-00

PRÍSTUPY NA POZEMKY ROZDELENÉ STAVBOU
801-00 Prístup na pozemky rozdelené stavbou v km 2,6 vlavo c. I/61
802-00 Prístup na pozemky rozdelené stavbou v km 2,7 vlavo c. I/61
803-00 Prístup na pozemky rozdelené stavbou v km 4,7 vlavo c. I/61
804-00 Prístup na pozemky rozdelené stavbou v km 5,9 vlavo c. I/61
805-00 Prístup na pozemky rozdelené stavbou v km 5,45 c. I/61
806-00 Prístup na pozemky rozdelené stavbou v km 5,95 vpravo c. I/61
807-00 Prístup na pozemky rozdelené stavbou v km 6,4 vlavo c. I/61
808-00 Prístup na pozemky rozdelené stavbou v km 6,8 vpravo c. I/61
809-00 Prístup na pozemky rozdelené stavbou v km 7,3 vlavo c. I/61
810-00 Prístup na pozemky rozdelené stavbou v km 7,7 vpravo c. I/61
811-00 Prístup na pozemky rozdelené stavbou v km 7,7 vlavo c. I/61
812-00 Prístup na pozemky rozdelené stavbou v km 8,4 vlavo c. I/61
813-00 Prístup na pozemky rozdelené stavbou v km 8,7 vpravo c. I/61
814-00 Prístup na pozemky rozdelené stavbou v km 9,4 – 11,3 c. I/61

LEGENDA

- NAVRHOVANÁ STAVBA CESTY I/61 BRATISLAVA – SENEC
- SÚVISIACE STAVBY
- PRELOŽKY VODNÝCH TOKOV
- 101-00 OZNAČENIE STAVEBNÝCH OBJEKTOV
- KATASTRÁLNA HRANICA
- TRVALÝ ZÁBER
- DOČASNÝ ZÁBER
- ÚPRAVA JESTVUJÚCICH MIESTNYCH A ÚČELOVÝCH KOMUNIKÁCIÍ
- STAVEBNÝ DVOR
- SKLÁDKA HUMUSU

PRVKY RÚSES
- BIOKORIDOR TERESTRICKÝ
- BIOKORIDOR HYDRICKÝ
- REGIONÁLNE BIOCENTRUM

VPLYV STAVBY NA ŽIVOTNÉ PROSTRIDIE
- NAVRHOVANÉ PROTIHLUKOVÉ STENY
- VPLYV NA HLUKOVÉ POMERY
- VPLYV NA PRVKY ÚSES (TERESTRICKÝ BIOKORIDOR)
- VPLYV NA PRVKY ÚSES (HYDRICKÝ BIOKORIDOR)

ORTOFOTOMAPA

M 1:10 000

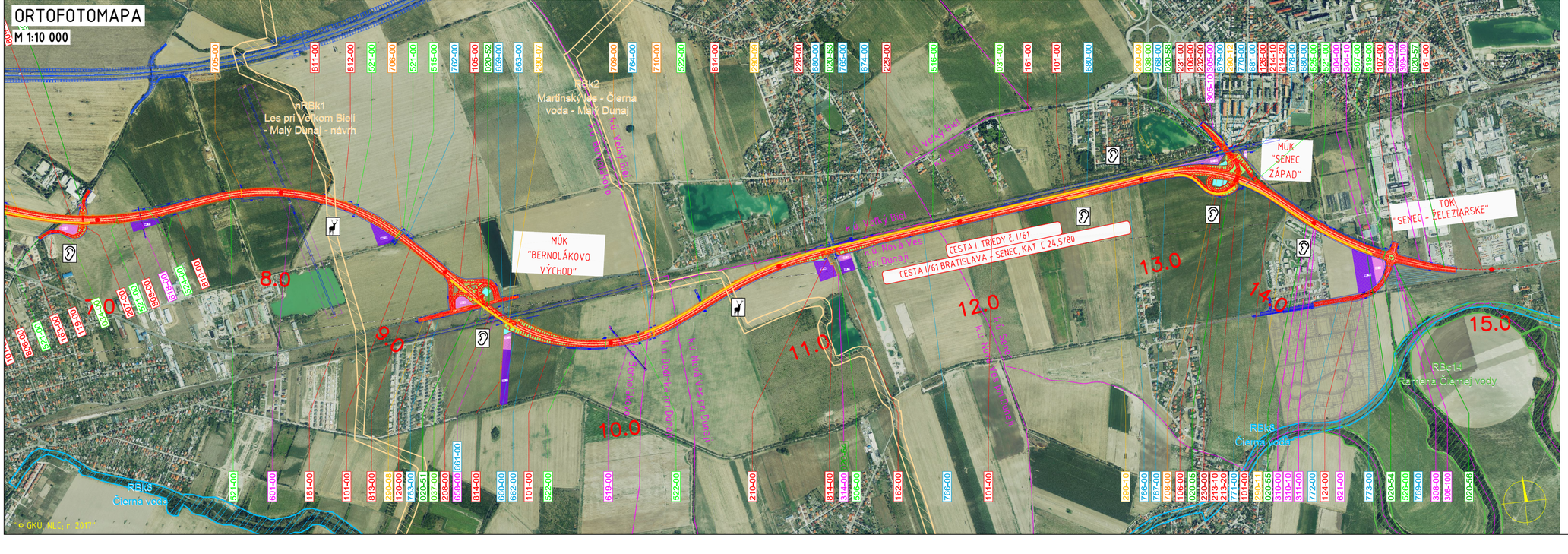

ZODPOVEDNÝ RIEŠITEĽ: Mgr. Tomáš Šembera [redacted]	KRESLIL/UPRAVOVAL: Mgr. Modrík, Bc. Kertys		
OBJEDNÁVATEĽ: Národná diaľničná spoločnosť, a.s. Dúbravská cesta 14, 841 04 Bratislava	SPRACOVATEĽ: EKOJET, s.r.o. priemyselná a krajinná ekológia Staré Grunty 9/A 841 04 Bratislava, Slovenská republika e-mail: info@ekojet.sk www.ekojet.sk		
NÁZOV ZÁKAZKY: CESTA I/61 BRATISLAVA - SENEC		MIERKA	1: 10 000
NÁZOV ÚČELOVEJ ČASTI: Cesta I/61 Bratislava - Senec Oznámenie o zmene navrhovanej činnosti		DÁTUM	03/2021
ORTOFOTOMAPA - VPLYV STAVBY NA ŽIVOTNÉ PROSTREDIE		ČÍSLO VÝKRESU	3b
		ČÍSLO ZÁKAZKY	24/2021

KVYPRACOVAL: Ing. MARIÁN DUBRAVS [redacted]	HL. INŽ. PROJEKTU: Ing. ĽUBOSLAV NAGY [redacted]	ZHOTOVITEĽ: AMBERG ENGINEERING Slovakia s.r.o. Senecká cesta 1/B, 811 06 Bratislava I. Telefón: +421 2 59 308 260 Fax: +421 2 59 308 260 E-mail: info@amberg.sk	
ZOD. PROJEKTANT: Ing. ĽUBOSLAV NAGY	TECH. KONTROLA: Ing. ZUZANA VARGOV [redacted]		
OBJEDNÁVATEĽ: NÁRODNÁ DIAĽNIČNÁ SPOLOČNOSŤ a.s., Dúbravská cesta 14, 841 04 Bratislava			
KRAJ: BRATISLAVSKÝ KRAJ	OKRES: BRATISLAVA II, BRATISLAVA III, SENEC		
STAVBA: CESTA I/61 BRATISLAVA – SENEC		ČÍSLO ZÁKAZKY:	AP-2018/211/01
		STUPEŇ	DÚR
		DÁTUM:	01/2021
		FORMÁT:	10xA4
		MIERKA:	M 1:10 000
STAVEBNÝ OBJEKT: ORTOFOTOMAPA v km 7,000 – 14,800		ČÍSLO PRÍLOHY: D.4.2	SÚPRAVA: –