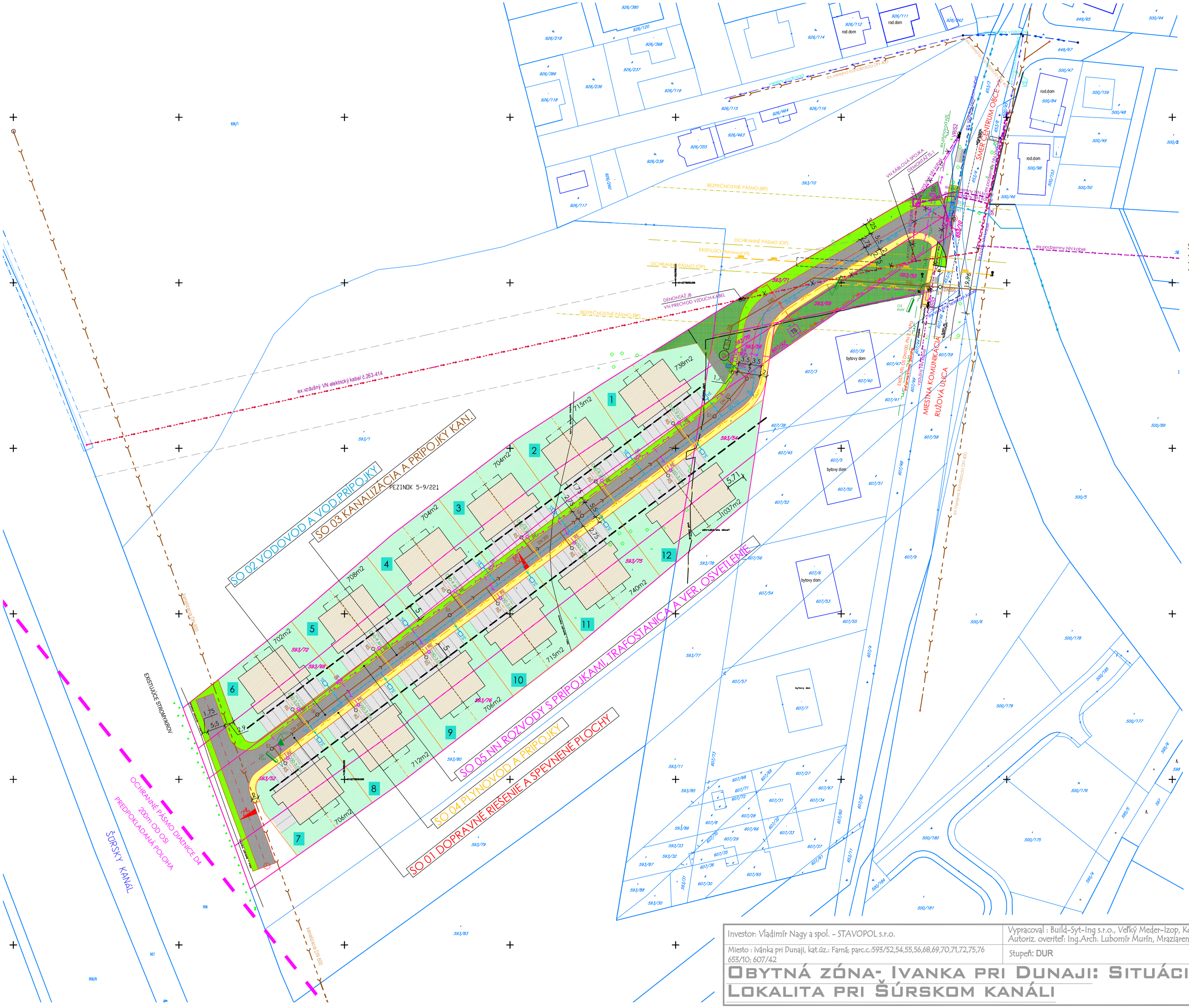

LEGENDA:

- HRANICA POVODNÉHO POZEMKU
- HRANICA SUSEDNÝCH POZEMKOV
- NAVRHOVANÉ ČLENENIE POZEMKU
- ULIČNÁ ČIARA
- BYTOVÉ DOMY S 4 BYTOVÝMI JEDNOTKAMI - max. index 40% max.3 nadzemné podlažia (vrátane podkrovia)
- ZELEŇ PRI BYTOVÝCH DOMOCH - min.index 50%
- SPEVNENÉ PLOCHY PRE ODSTAVENIE OSOBNÝCH MOTOROVÝCH VOZIDIEL

SO 01 DOPRAVNÉ RIEŠENIE A SPEVNENÉ PLOCHY:

- NAVRHOVANÉ KOMUNIKÁCIE NEIZOLOVANÉ
- NAVRHOVANÝ CHODNÍK PRE PEŠÍCH NEIZOLOVANÝ
- NAVRHOVANÉ ZELENÉ PÁSY
- NAVRHOVANÉ VODOROVNÉ DOPRAVNÉ ZNAČENIE

SO 02 VODOVOD A VODOVODNÉ PRÍPOJKY:

- EXIST. VODOVOD resp. PRÍPOJKA
- NAVRHOVANÝ VEREJNÝ VODOVOD S OZNAČENÍM DN
- NAVRHOVANÁ VODOVODNÁ PRÍPOJKA S VODOMERNOU ŠACHTOU
- NAVRHOVANÝ VODOVOD - SPOLOČNÝ SO ZÁSTAVBOU IBV VRBINA

SO 03 KANALIZÁCIA A PRÍPOJKY KANALIZÁCIE:

- DN300 — NAVRHOVANÉ ROZŠÍRENIE VEREJNEJ KANALIZÁCIE DN 300 - GRAVITAČNÉ POTRUBIE
- D90 — NAVRHOVANÉ ROZŠÍRENIE VEREJNEJ KANALIZÁCIE D90 - VÝTLAČNÉ POTRUBIE
- EXISTUJÚCA VEREJNÁ KANALIZÁCIA
- ČS — NAVRHOVANÁ ČERPACIA STANICA
- AR — NAVRHOVANÁ ARMATÚRNA ŠACHTA

SO 04 PLYNOVOD A PRÍPOJKY:

- EXIST. NTL MIESTNY ROZVOD PLYNU PN 2,1 kPa
- NAVRHOVANÝ NTL PLYNOVOD D110/6,3 SDR11 - PE100
- NAVRHOVANÉ NTL PRIPOJOVACIE PLYNOVODY - PE100
- D30-9,4m — NAVRHOVANÉ RIEŠENIE ULOŽENIA VTL PLYNOVODU DO CHRÁNIČKY
- REGULÁTOR TLAKU PLYNU A PLYNOMER

SO 05a NN ROZVODY S PRÍPOJKAMI
SO 05b TRAFOSTANICA A VN PRÍPOJKA
SO 05c VEREJNÉ OSVETLENIE

- TS — NAVRH. BLOKOVÁ TRAFOSTANICA EH4, 1x630 kVA
- SR — NAVRH. ROZPÁJACIA ISTIACA SKRIŇA PLASTOVÁ
- VRIS2 — NAVRH. ROZPÁJACIA ISTIACA SKRIŇA PLASTOVÁ NA STOĽPAR
- RE — NAVRH. ELEKTROMEROVÝ ROZVÁDZAČ PLASTOVÝ (4x ET)
- REČ — NAVRH. ELEKTROMEROVÝ ROZVÁDZAČ PLASTOVÝ PRE PČS
- RVO — NAVRH. ROZVÁDZAČ VEREJNÉHO OSVETLENIA
- NAVRH. TRASA NN KÁBLOVÉHO ROZVODU A NN PRÍPOJOK
- NAVRH. TRASA VN KÁBLOVEJ PRÍPOJKY, dl. cca. 70m (3x NA2XS(F)ZY 1x240)
- JESTV. VN KÁBLOVÉ VEDENIE č.263-414
- JESTV. VN VZDUŠNÉ VEDENIE č.263-414
- DEMONTÁŽ VN VZDUŠNÉHO VEDENIA
- JESTV. NN VZDUŠNÉ VEDENIE
- DEMONTÁŽ NN VZDUŠNÉHO VEDENIA
- JESTV. VZDUŠNÝ TELEKOMUNIKAČNÝ KÁBEL

Ing. Ing. arch. Ľubomír MURÍN autorizovaný architekt 1753 AA

Investor: Vladimír Nagy a spol. - STAVOPOL s.r.o.	Vypracoval : Build-Syt-Ing s.r.o., Veľký Meder-Izop, Konopná 24 - 0907941252 Autoriz. overiteľ: Ing.Arch. Ľubomír Murín, Mraziarenská 6, Bratislava	03/2020
Miesto : Ivánka pri Dunaji, kat.úz.: Farná; parc.c.:593/52,54,55,56,68,69,70,71,72,75,76 653/10; 607/42	Stupeň: **DUR**	Mierka 1:750

Obytná zóna- Ivanka pri Dunaji: Situácia - koordinačná
Lokalita pri Šúrskom kanáli

C.2