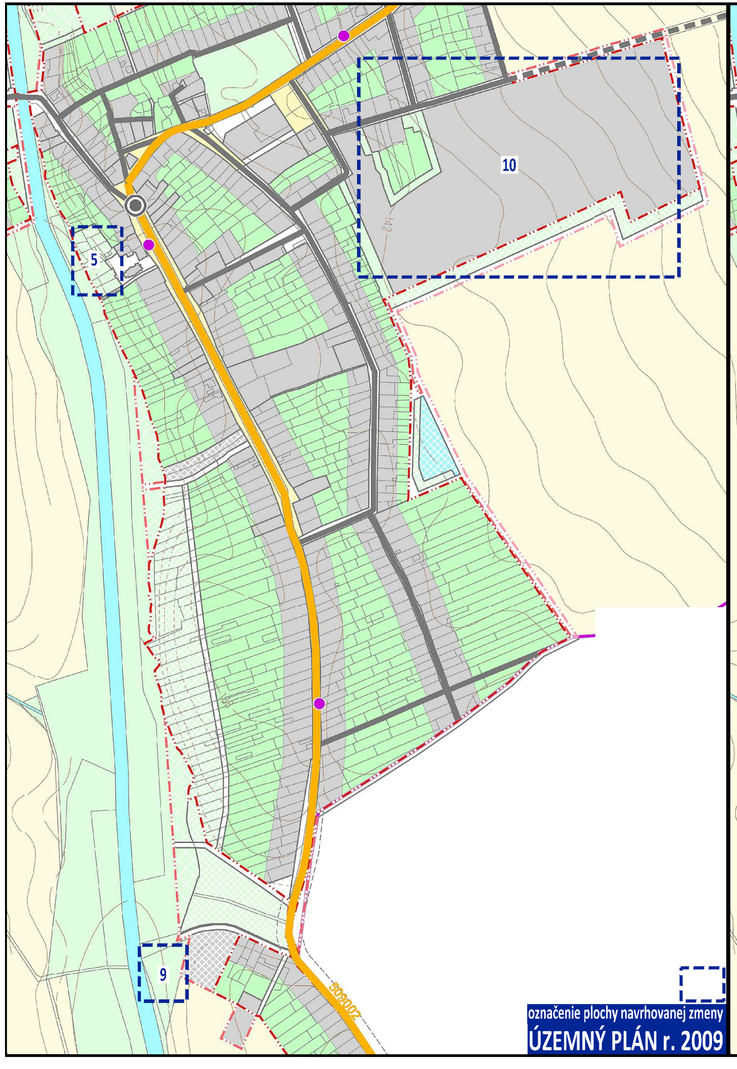

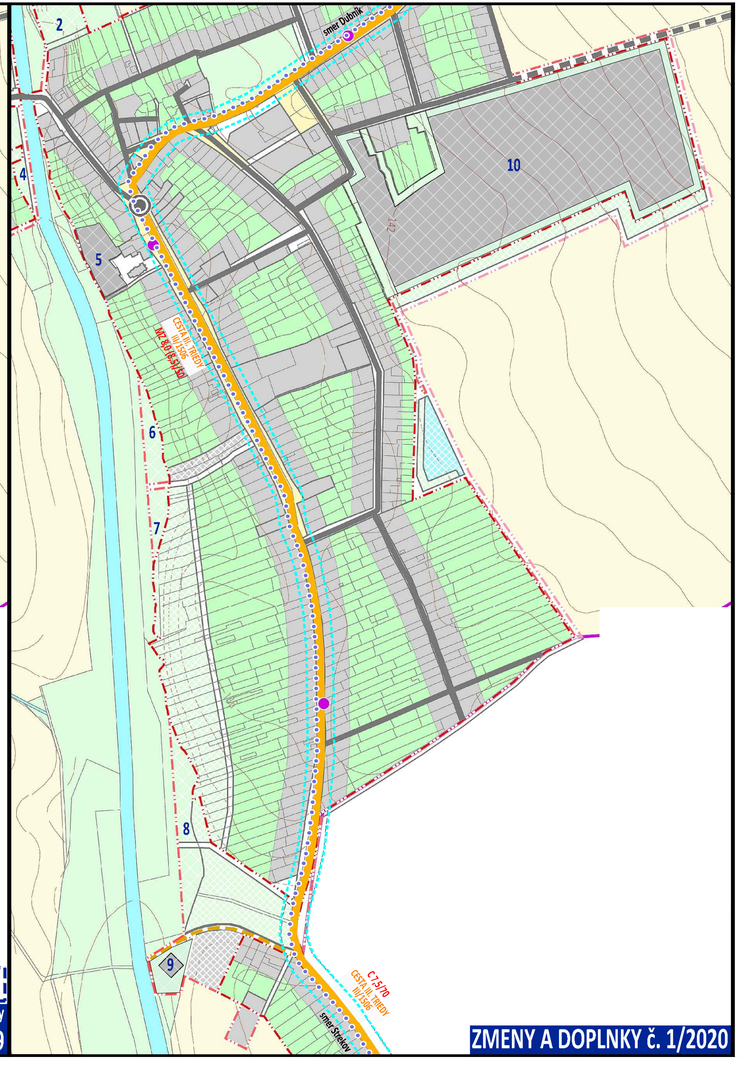

LEGENDA:

hranice

- hranica okresu
- hranica obce
- hranica katastrálneho územia
- hranica zastavaného územia
- hranica zastavaného územia - návrh
- hranica zastavaného územia - výhľad
- hranica urbanistického bloku

etapizácia

- návrh
- výhľad
- zámer, územná rezerva

cestná sieť

- mimoúrovňová cestná križovatka - výhľad
- úrovňová cestná križovatka - návrh na úpravu
- úrovňová cestná križovatka / okružná križovatka - návrh
- zastávka SAD
- cesta 3. triedy
- cesta 3. triedy - návrh
- miestna komunikácia
- miestna komunikácia - návrh na úpravu
- navrhované cestné prepojenie obcí Dubník, Rúbaň, Strekov, Svodín, Nová Vieska
- výhľadové pešie prepojenie
- cyklistická cesta - návrh trasy popri ceste (s doplnením stromoradia)

ochranné pásmo

- ochranné pásmo cestnej siete

funkčné využitie

- zastavané plochy bývania, občianskej vybavenosti, výroby
- krajinná a sídelná zeleň, šport, rekreácia
- cestná doprava a verejné komunikačné priestory
- dopravná vybavenosť - železničná
- dopravná vybavenosť - letecká
- centrálny verejný komunikačný priestor obce s funkciami dopravnej vybavenosti a zelene
- orná pôda
- vodné plochy, vodné toky

VYSVETLIVKY

STAV	NÁVRH	
		HRANICA KATASTRÁLNEHO ÚZEMIA
		HRANICA ZASTAVANÉHO ÚZEMIA
		ZASTAVANÉ PLOCHY
		ZELEŇ IZOLAČNÁ

VEREJNÉ DOPRAVNÉ VYBAVENIE

VPS - verejnoprospešná stavba

STAV	NÁVRH	
		OCHRANNÉ PÁSMO - OP
	C 7,5/70 MZ 8,0 (8,5)/50	CESTA III. TRIEDY; III/1506 OP 20m OD OSI CESTY šírkové usporiadanie cesty III. triedy
		HLUKOVÉ PÁSMO (VZDIALENOSŤ IZOFÓNY) 61dB a 65dB počuť vo vzdialenosti od osi krajného jazdného pruhu: - pre cestu III/1506 61dB 12,2m v úseku od centra smerom na obec Dubník - pre cestu III/1506 65dB 15,7m v úseku od centra smerom na obec Strekov
	VPS V09	POĽNÁ KOMUNIKÁCIA
	VPS V06	CYKLISTICKÁ KOMUNIKÁCIA - MIESTNA

OBEC RÚBAŇ

OKRES NOVÉ ZÁMKY, NITRIANSKY KRAJ

SPOLOČNÝ ÚZEMNÝ PLÁN OBCÍ

BEŠENOV, BRANOVO, DUBNÍK, GBELCE, JASOVÁ, NOVÁ VIESKA, RÚBAŇ, STREKOV, SVÄTÝ PETER, SVODÍN, ŠARKAN

ZMENY A DOPLNKY č. 1/2020 - NÁVRH

VÝKRES RIEŠENIA VEREJNÉHO DOPRAVNÉHO VYBAVENIA

5

MIERKA 1: 5 000

OBSTARÁVATEĽ: Obec Rúbaň, obecný úrad č. 27, 941 36 Rúbaň, Ing. Štěpánka Zacharová (starostka obce), 0905/417 737, starosta@obecruban.sk

ZHOTOVITEĽ: Ing. arch. Janka Privalincová, 0905 116 554, jprivalincova@gmail.com

ODBORNE SPÔSOBILÁ OSOBA NA OBSTARANIE ÚPD: Ing. Peter Hanesz, 0905 323 004 hanesz@proinvest.sk