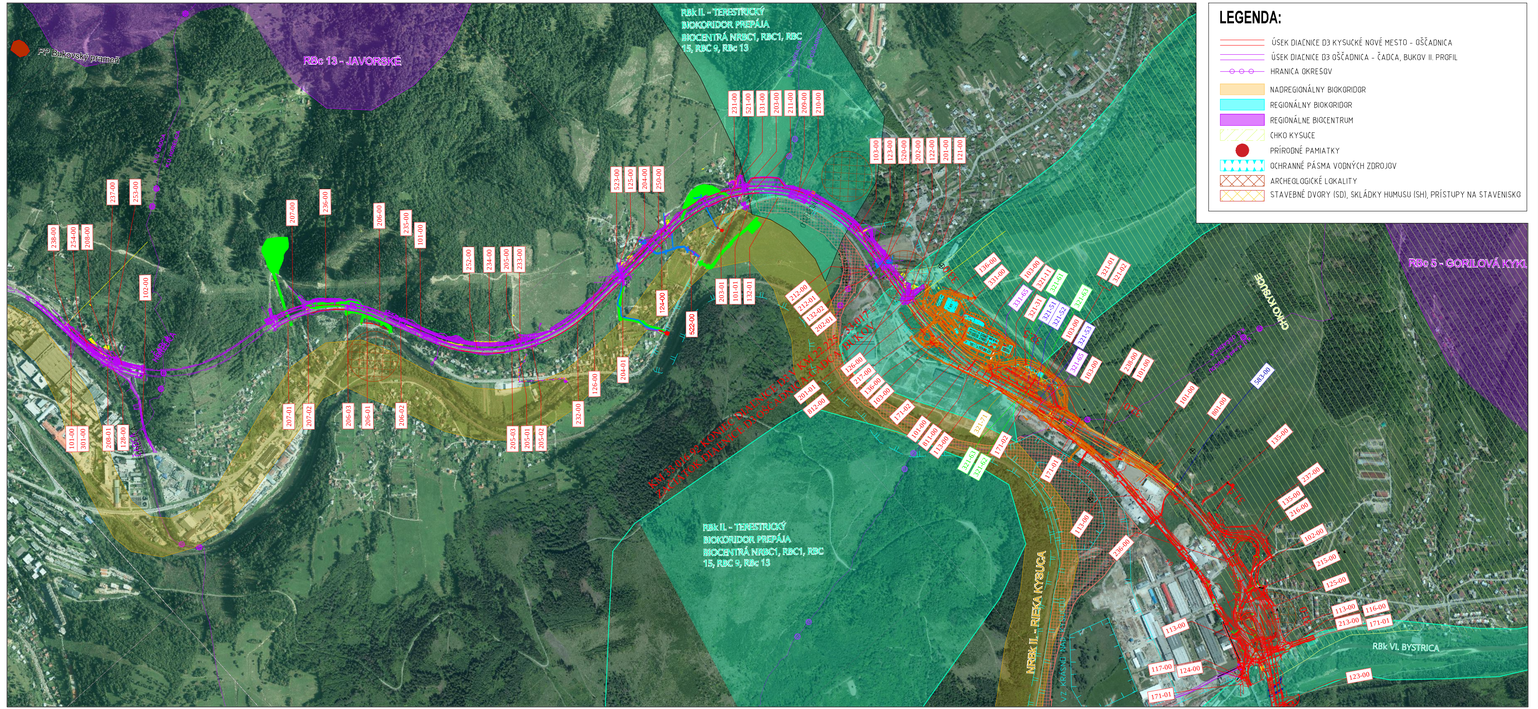


LEGENDA:

- ÚSEK DIAĽNICE D3 KYSUCKÉ NOVÉ MESTO – OŠČADNICA
- ÚSEK DIAĽNICE D3 OŠČADNICA – ČADCA, BUKOV II. PROFIL
- HRANICA OKRESOV
- NADREGIONÁLNY BIOKORIDOR
- REGIONÁLNY BIOKORIDOR
- REGIONÁLNE BIOCENTRUM
- CHKO KYSUCE
- PRÍRODNÉ PAMIATKY
- OCHRANNÉ PÁSMA VODNÝCH ZDROJOV
- ARCHEOLOGICKÉ LOKALITY
- STAVEBNÉ DVORY (SD), SKLÁDKY HUMUSU (SH), PRÍSTUPY NA STAVENISKO

0,00 – Začiatok
0,00 – Celková napojenosť na cestu I/11
0,00 – Križovatka MK "Za Cukrovi"
0,00 – Úprava cesty III/2554 až križovatka
0,00 – Prepojenie areálu Lesníctva
0,00 – Prístupová cesta k mostu 202
0,00 – Úprava MK v km 0,240
0,00 – Úprava MK v km 0,500
0,00 – Preložka poľnej cesty v km 34,500 - 35,000
0,00 – Úprava prístupovej cesty k poľnohospodárskemu dvoru
0,00 – Preložka MK v km 34,800
0,00 – Úprava prístupovej cesty v km 35,900
0,00 – Preložka cintorína v km 33,890
0,00 – Most na účelovej ceste preložka SO 202-01 v km 33,420
0,00 – Úprava účelovej cesty od 206-000
0,00 – Most na účelovej ceste poľnohospodárskej v km 33,270
0,00 – Úprava účelovej cesty od 206-000
0,00 – Most na účelovej komunikácii - prístupová k chatárskym v km 33,880
0,00 – Úprava účelovej cesty od 206-000
0,00 – Most na účelovej MK a poľnohospodárskej v km 34,240
0,00 – Úprava účelovej cesty od 206-000
0,00 – Most na účelovej ceste v km 35,070 (pod železnicou)
0,00 – Úprava účelovej cesty od 206-000
0,00 – Opevnenie v strmšom dotlačenom násype I. časť v km 34,950 - 34,980
0,00 – Opevnenie v strmšom dotlačenom násype II. časť v km 34,924 - 34,970
0,00 – Úprava účelovej cesty od 206-000
0,00 – Most na účelovej ceste v km 35,410
0,00 – Úprava účelovej cesty od 206-000
0,00 – Opevnenie v strmšom dotlačenom násype I. časť v km 35,520 - 35,570
0,00 – Opevnenie v strmšom dotlačenom násype II. časť v km 35,753 - 35,773
0,00 – Most na účelovej ceste v km 36,050
0,00 – Úprava účelovej cesty od 206-000
0,00 – Opevnenie v strmšom dotlačenom násype v km 35,907 - 35,994
0,00 – Most na účelovej ceste v km 36,145
0,00 – Úprava účelovej cesty od 206-000
204-21 – Exekučné v km 32,800 ÚZ
204-02 – Dodávač poľnej cesty v ÚT
204-03 – Dodávač poľnej cesty Kysuca
601-0000 – Portál Žilina
601-0000 – Portál na rampe a NTÚ
601-0000 – Zárubné múr a konečné terénne úpravy
601-0000 – Rekonštrukcia
601-0000 – Portál Ladce
601-0000 – Portál na rampe a NTÚ
601-0000 – Konečné terénne úpravy
601-0000 – Všeobecné
601-0000 – Rozširovanie
601-0000 – Prvkové projektovanie
601-0000 – Kolektor a vŕtavodiy
601-0000 – Drenáže odvodnenie funkcie
601-0000 – Geotechnické vrtonky
601-0000 – Vetrania a chodníky
601-0000 – Úprava technologický centrálny
601-0000 – Rekultivácia dotlačeného objektu
601-0000 – Protihlukové vodiová
601-0000 – Úprava odberného objektu
601-0000 – Napojenie na distribúciu elektrickú energiu
601-1100 – Centrálny riadiaci systém tunela
601-1100 – Vetrané tunela
601-1100 – Osvetlenie tunela
601-1100 – Dopravnosystém
601-1100 – Kamerový systém a videotelefónia
601-1100 – Meranie fyzikálnych väčin v tuneli
601-1100 – SOS ad tunely
601-1100 – Riadiaci napojenie a doprovné rádio
601-1100 – Rozhlasové zariadenie
601-1100 – Technologické vybavenie protipožiarneho vodovodu
601-1112 – Elektrická požiarna signalizácia
601-1120 – Uzemňovacia sústava
601-0000 – Vychodný portál Žilina
601-0000 – Základ portálu Ladce
601-0000 – Prvá tunelová rúra
601-0000 – Vybavenosť tunela
601-0000 – Odvodnenie tunela
601-0000 – Cesta I/11 v km 2,598 - 3,289
601-0000 – Úvodná cesta
601-1100 – Napojenie distribúciu energiu - VO
601-1100 – Centrálny riadiaci systém - Meranie fyzikálnych väčin v tuneli
601-1100 – SOS Kabiny
601-1100 – Slaboprúdy TV okruh
601-1100 – Vetrané tunela
601-1100 – Elektrická požiarna signalizácia
601-1100 – Bezbrehové spojenie
601-1100 – Osvetlenie tunela
601-1100 – Vetrané tunela
601-1110 – Riadenie dopravy
240-00 – Úprava prístupu z mestskej cesty v km 33,270 - 33,350
240-00 – Zárubný múr opravy v km 33,905 - 33,920
240-00 – Zárubný múr opravy v km 34,170 - 34,870
240-00 – Zárubný múr opravy v km 34,870 - 34,900
240-00 – Zárubný múr opravy v km 35,020 - 35,050
240-00 – Zárubný múr opravy v km 35,370 - 35,570
240-00 – Zárubný múr opravy v km 35,720 - 35,750
241-00 – Zárubný múr opravy v km 34,890
248-00 – Zárubný múr opravy v km 34,990 - 35
260-00 – Opor. múr v strmšom dotlačenom násype vľavo v km 34,240 - 34,480
260-00 – Opor. múr v strmšom dotlačenom násype vľavo v km 34,510 - 34,536
260-00 – Opor. múr v strmšom dotlačenom násype v km 35,360 - 35,420
260-00 – Opor. múr v strmšom dotlačenom násype v km 35,490 - 35,580
264-00 – Opor. múr v strmšom dotlačenom násype vľavo v km 34,820 - 83
280-00 – Protihluková stena oprava v km 32,990 - 33,015
280-01 – Protihluková stena na mostu 201-00 oprava v km 33,015 - 33,074
280-02 – Protihluková stena oprava v km 33,074 - 33,085
280-03 – Protihluková stena na moste 202-00 oprava v km 33,085 - 33,228
280-04 – Protihluková stena oprava v km 33,228 - 33,235
280-05 – Protihluková stena oprava v km 33,235 - 33,435 vľavo
280-06 – Protihluková stena v km 33,915 - 34,489
280-07 – Protihluková stena na moste 203-00 oprava v km 34,489 - 34,526
280-08 – Protihluková stena na moste 204-00 oprava v km 34,480 - 34,514
280-09 – Protihluková stena oprava v km 34,514 - 34,700
280-10 – Protihluková stena na moste 207-00 oprava v km 34,949 - 34,958
280-11 – Protihluková stena na moste 208-00 oprava v km 34,744 - 34,827
280-12 – Protihluková stena oprava v km 34,827 - 851
280-14 – Protihluková stena oprava v km 34,946 - 951
281-00 – Protihluková stena v strede v km 35,770 - 35,907
281-00 – Protihluková stena na moste 207-00 v strede v km 35,907 - 36,057
281-00 – Protihluková stena na prístupovom moste 8a/114-000 vľavo v km 21 - 31,056
329-00 – Úprava prístupovej cesty v km 35,900
281-00 – Protihluková stena vľavo v km 33,056 - 33,191
281-01 – Protihluková stena na prístupovom moste 8a/114-008 vľavo v km 33,191 - 33,242
280-03 – Protihluková stena vľavo v km 33,299 - 33,275
281-04 – Protihluková stena vľavo v km 33,825 - 33,881
281-05 – Protihluková stena na prístupovom moste 8a/114-008 vľavo v km 33,881 - 33,934
281-06 – Protihluková stena vľavo v km 33,995 - 34,149
281-07 – Protihluková stena na prístupovom moste ev.čís.114-007 vľavo v km 34,149 - 34,329
281-08 – Protihluková stena v km 34,329 - 34,598
281-09 – Protihluková stena na prístupovom moste 8a/114-006 vľavo v km 34,598 - 34,745
282-00 – Protihluková stena vľavo v km 35,060 - 35,443 stratené protihlukový steny na pozemkoch parc.ek. 318-006 vľavo
282-01 – Protihluková stena na prístupovom moste 8a/114-003 a 114-004 vľavo v km 35,443 - 35,750
281-12 – Protihluková stena vľavo v km 35,750 - 35,990
281-13 – Protihluková stena na prístupovom moste 8a/114-002 vľavo v km 35,990 - 36,000
505-00 – Oplotenie koridoru diaľnice
505-00 – Oplotenie koridoru diaľnice v km 33,615
515-00 – Preložka komunikácie cesty III/2553
512-00 – Úprava odvodnenia v km 34,275
513-00 – Rekonštrukcia kanalizácie v km 35,390
591-00 – Preložka vodovodu QC PN 150 v km 33,180
591-00 – Preložka vodovodu PVC-PVC DN 150 v km 33,383
553-00 – Preložka vodovodu PE DN 50 v km 33,922
554-00 – Preložka vodovodu PE DN 25 v km 34,295
555-00 – Preložka vodovodu PE DN 50 v km 34,340
556-00 – Preložka vodovodu PE DN 25 v km 34,488
557-00 – Preložka vodovodu LT DN 150 v km 34,800
558-00 – Preložka vodovodu PE DN 50 v km 34,895
559-00 – Preložka odbočovacieho potrubia vodovodu DN400 v km 33,330
560-00 – Preložka vodovodu DN150 v km 33,950 - 33,450
561-00 – Preložka vodovodu DN400 v km 33,950 - 33,450
562-00 – Úprava odvádzacích zariadení na ceste I/11
563-00 – Preložka vodovodu DN400 pri ekodukte poľnej cesty I/11
564-00 – Preložka vodovodu DN150 pri ekodukte poľnej cesty I/11
620-00 – Úprava vedenia ZSVV - prekládky v km 30,942
621-00 – Úprava vedenia ČSVV - prekládky v km 34,804
622-00 – Úprava vedenia ČSVV - prekládky v km 35,548
623-00 – Úprava vedenia ZSVV - prekládky v km 34,563
624-00 – Úprava vedenia ZSVV - prekládky v km 34,564
625-00 – Úprava vedenia ČSVV - prekládky v km 34,249
626-00 – Úprava vedenia ČSVV - prekládky v km 33,926
627-00 – Úprava vedenia ZSVV - prekládky v km 33,300
628-00 – Úprava vedenia ZSVV - prekládky v km 33,220
629-00 – Úprava vedenia ČSVV - prekládky v km 33,063
630-00 – Prekládky oznamovacích vedení T-COM km 33,050
631-00 – Prekládky oznamovacích vedení T-COM km 33,100
632-00 – Prekládky oznamovacích vedení T-COM km 34,956
633-00 – Prekládky oznamovacích vedení T-COM km 34,905 - 34,890
634-00 – Prekládky oznamovacích vedení T-COM km 33,400
635-00 – Prekládky oznamovacích vedení T-COM km 33,500
640-00 – Uprajné zosilňanie prl PR v km 34,790
643-00 – Prekládka vzdušnej / trafostanice na prípojkovej komunikácii 8DD-01
666-00 – Prekládka metalického vedenia MR pri bezmennom toku obj. 527-00
669-00 – Prekládka el. rozvodu v km 33,800 ZD
680-00 – Informačný systém diaľnice - všeobecný
680-11 – Informačný systém diaľnice - technologický
700-00 – Úprava chrániča VTL plynovodu v km 33,785
702-00 – Úprava chrániča STL plynovodu v km 33,990
720-00 – Prekládky uzlových vetiev STL plynovodu v km 34,500
706-00 – Prekládky STL plynovodu d 110 v km 33,661 ZD
520-00 – Úprava križenia potoka Žiarenka
521-00 – Úprava bezmenného prítoku v km 34,200
522-00 – Úprava bezmenného potoka v km 34,300
523-00 – Úprava bezmenného potoka v km 34,550
220-00 – Demolácia budovy pl. 1624/1
220-02 – Demolácia budovy pl. 1629
220-03 – Demolácia budovy 1632/1, 1633/3
220-04 – Demolácia budovy pl. 1864/1, 1864
220-05 – Demolácia budovy pl. 2393
220-06 – Demolácia budovy pl. 1940, 1946, 1961/7
220-07 – Demolácia garážových stání, humka hlinica
220-08 – Demolácia budovy pl. 1975/1
220-09 – Demolácia budovy pl. 1976/2
220-10 – Demolácia budovy pl. 10277
220-11 – Demolácia budovy pl. 10271
220-12 – Demolácia budovy pl. 10273
221-01 – Zostupenie zvetrávajúcej zeminy v km 33,355
221-01 – Demolácia kotlovského plášťa
221-02 – Demolácia zemného múra v km 35,250 - 35,320
221-03 – Demolácia klincovanej steny v km 35,250 - 35,320
281-00 – Demolácia jestvujúcich PHS (mimo mestu 114-001)
281-00 – Demolácia PHS
220-00 – Úprava oplotenia na zariadenie staveniska
040-00 – Vegetačné úpravy
290-00 – Správa rekultivácia
060-00 – Sanácia územia
331-00 – Oplotenie diaľnice
302-00 – Náhradná poľovnícka súkromných pozemkov
800-00 – Havarijné vetrania

800-01 – Príslušný na stavenisku SO 204-00
800-02 – Príslušný na stavenisku SO 204-01
800-03 – Príslušný na stavenisku SO 205-00
800-04 – Príslušný úrazňa k ekodukty
800-06 – Meteňné prevádzkam ostatní rieka Kysuca
800-07 – Obmena krytia na exitujúcich cestách III. triedy
800-08 – Obmena krytia na exitujúcich cestách II. triedy
800-09 – Obmena krytia na exitujúcich mestských komunikáciách

8A

SÚRADNICOVÝ SYSTÉM: S–JTSK v realizácii JTSK — VÝŠKOVÝ SYSTÉM: Bpv

NÁZOV STAVBY:

ÚSEKY DIAĽNICE D3 KYSUCKÉ NOVÉ MESTO – OŠČADNICA A DIAĽNICE D3 OŠČADNICA – ČADCA, BUKOV II. PROFIL

OBJEDNÁVATEĽ: NÁRODNÁ DIAĽNIČNÁ SPOLOČNOSŤ
Národná diaľničná spoločnosť, a. s.
Dúbravská cesta 14, 841 04 Bratislava

PROJEKTANT: DOPRAVOPROJEKT
DOPRAVOPROJEKT, a.s.
Kominárska 141/2,4
Bratislava – mestská časť Nové Mesto 832 03
HLAVNÝ INŽINIER PROJEKTU: Ing. Peter Bažík — PODPIS:
ČÍSLO ZÁKAZKY: 7809–01

PROJEKTANT OBJEKTU: DOPRAVOPROJEKT
DOPRAVOPROJEKT, a.s., divízia Bratislava I, Kominárska 141/2,4, 832 03 Bratislava

ZODPOVEDNÝ PROJEKTANT	Ing. Monika Chovancová	PODPIS:
VYPRACOVAL	Ing. Jakub Jurina	PODPIS:
KONTROLOVAL	Ing. Monika Chovancová	PODPIS:
IDENTIFIKAČNÉ ČÍSLO PREUKAZU		

KRAJ: ŽILINSKÝ — OKRES: Žilina, Kysucké Nové Mesto
KATASTRÁLNE ÚZEMIE: Kysucký Lieskovec, Durdoše, Krásna nad Kysucou, Oščadnica, Horelica, Čadca

DÁTUM: 02.2021
FORMÁT: 5 x A4
MIERKA: 1:10 000
ZOZNAM PD: 844
Č. ZMLUVY:
Č. SÚPISKY:
Č. PRÍLOHY: 03

NÁZOV ČASTI:
OZNÁMENIE O ZMENE NAVRHOVANEJ ČINNOSTI

NÁZOV PRÍLOHY:
PREHĽADNÁ SITUÁCIA ÚSEKU DIAĽNICE D3 OŠČADNICA - ČADCA, BUKOV II. PROFIL