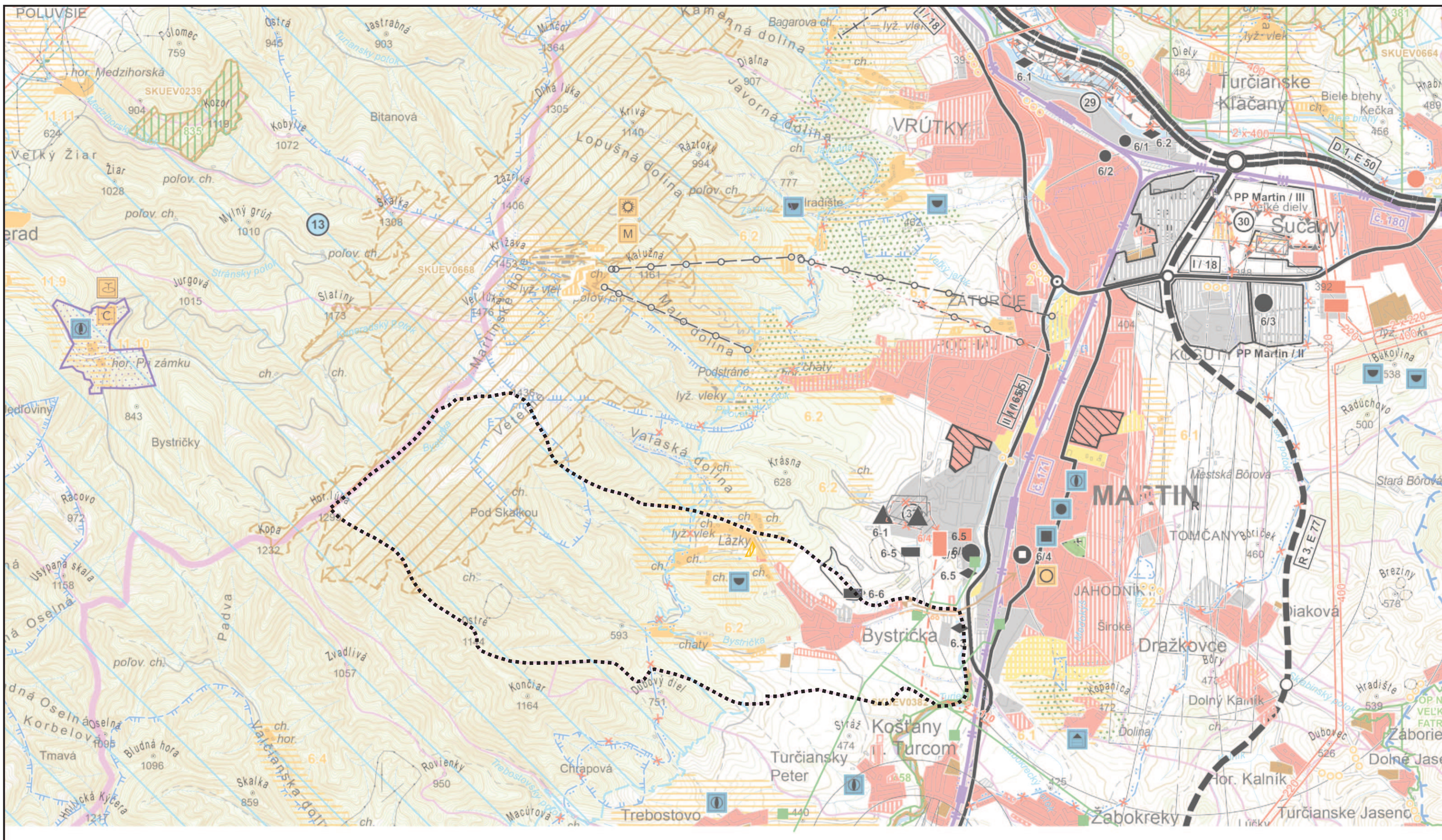

STAV	NÁVRH	VÝHĽAD	
			HRANICA SLOVENSKEJ REPUBLIKY
			HRANICA KATASTRA OBCE BYSTRIČKA
			HRANICA OKRESU
			HRANICA OBCE / MESTA
			OBYTNÉ PLOCHY A PLOCHY OBČIANSKEJ VYBAVENOSTI
			PLOCHY PRIEMYSELNEJ VÝROBY, SKLADOV
			PRIEMYSELNÉ PARKY
			ZARIADENIA POĽNOHOSPODÁRSKEJ VÝROBY
			PLOCHY ŠPORTOVÝCH ZARIADENÍ
			PLOCHY REKREÁCIE A TURIZMU
			REKREAČNÝ PRIESTOR VYŠŠIEHO VÝZNAMU PRE DYNAMICKÉ AKTIVITY
			PLOCHY VÝZNAMNEJ ZELENE A CINTORÍNOV
			PLOCHY LESOPARKOV
			VNÚTORNÉ KÚPEĽNÉ ÚZEMIE
			PLOCHY OSOBITNÉHO URČENIA
			SVAHOVÉ DEFORMÁCIE
			CHRÁNENÉ LOŽISKOVÉ ÚZEMIE
			DOBÝVACÍ PRIESTOR LOŽÍSK NERASTNÝCH SUROVÍN
			LOŽISKO NEVYHRADENÉHO NERASTU
			PRIESKUMNÉ ÚZEMIE
			LOŽISKO RAŠELINY
			DIAĽNICA S MIMOÚROVŇOVOU KRIŽOVATKOU
			RÝCHLOSTNÁ KOMUNIKÁCIA S MIMOÚROVŇOVOU KRIŽOVATKOU
			CESTA I. TRIEDY, CESTA II. TRIEDY A DIAĽNIČN PRIVÁDZAČ S MIMOÚROVŇOVOU KRIŽOVATKO
			ÚZEMNÁ REZERVA PRE CESTNÉ KOMUNIKÁCI S MIMOÚROVŇOVOU KRIŽOVATKOU
			DIAĽNIČNÝ TUNEL
			TUNEL NA RÝCHLOSTNEJ KOMUNIKÁCII
			TUNEL PRE CESTNÚ ÚZEMNÚ REZERVU
			HRANIČNÝ PRIECHOD CESTNÝ
	TKD	TKD	TERMINÁL KOMBINOVANEJ DOPRAVY VÝZNAM MEDZINÁRODNÉHO, CELOŠTÁTNEHO
			CYKLOTRASY MIESTNEHO VÝZNAMU

STAV	NÁVRH	VÝHĽAD	
			VYSOKORÝCHLOSTNÁ ŽELEZNIČNÁ TRAŤ
			ŽELEZNIČNÁ TRAŤ I. KATEGÓRIE
			ŽELEZNIČNÁ TRAŤ III. KATEGÓRIE
			ELEKTRIFIKÁCIA ŽELEZNIČNEJ TRATE
			ŽELEZNIČNÁ STANICA
			ŽELEZNIČNÁ ZASTÁVKA
			ZRIAĎOVACIA NÁKLADNÁ ŽELEZNIČNÁ STANICA
			TUNEL ŽELEZNIČNÝ, VRT
			HRANIČNÝ PRIECHOD ŽELEZNIČNÝ
		P	VODNÁ CESTA, PRÍSTAV
			REKREAČNÁ VODNÁ DOPRAVA
M			LETISKO HLAVNEJ SIETE PRE MEDZINÁRODNÚ DOPRAVU
R			REGIONÁLNE LETISKO S ROZVOJOVÝMI MOŽNOSŤAMI
			LETISKO PRE LETECKÉ PRÁCE
			CIEĽOVÉ MIESTO TURIZMU A CESTOVNÉHO RUCHU
M	C		STREDISKO TURIZMU MEDZINÁRODNÉ, CELOŠTÁTNE
			LIEČEBNÉ A REKREAČNÉ KÚPELE
			CYKLOMAGISTRÁLY PODĽA SLOVENSKÉHO CYKLOKLUBU
			CYKLOMAGISTRÁLY DOPLNENÉ PODĽA ÚPN VÚC
			POZEMNÁ LANOVKA
			SEDAČKOVÁ LANOVKA
			KABÍNKOVÁ LANOVKA
			ÚZKOKOĽAJNÁ ŽELEZNIČNÁ TRAŤ
			SKLÁDKA KOMUNÁLNEHO ODPADU REGIONÁLNA, MIESTNA
			SKLÁDKA PRIEMYSELNÉHO ODPADU
			SPAĽOVŇA ODPADOV
			HALDY Z ÚPRAVY A SPRACOVANIA RÚD
			ODKALISKÁ
			ZDROJ ZNEČISŤOVANIA OVZDUŠIA VEĽKÝ, STREDNÝ
			ZDROJ ZNEČISŤOVANIA VÔD
			CYKLODOPRAVNÉ TRASY

STAV	NÁVRH	VÝHĽAD	
			VODNÁ, VODÁRENSKÁ NÁDRŽ
			HRANICA CHRÁNENEJ VODOHOSPODÁRSKEJ OBLASTI
			PHO ZDROJOV PITNÝCH VÔD I°
			PHO ZDROJOV PITNÝCH VÔD II°
			PHO ZDROJOV PITNÝCH VÔD III°, POVODIE VODÁRENSKÉHO TOKU
			OP I° PRÍRODNÝCH LIEČIVÝCH ZDROJOV A PRÍRODNÝCH MINERÁLNYCH ZDROJOV
			OP II° PRÍRODNÝCH LIEČIVÝCH ZDROJOV A PRÍRODNÝCH MINERÁLNYCH ZDROJOV
			OP II° PRÍRODNÝCH LIEČIVÝCH ZDROJOV A PRÍR. MIN. ZDROJOV - PÔVODNE OP III°
			MALOPLOŠNÉ CHRÁNENÉ ÚZEMIE ZÓNA A - V. STUPEŇ OCHRANY
			MALOPLOŠNÉ CHRÁNENÉ ÚZEMIE ZÓNA B - IV. STUPEŇ OCHRANY
			MALOPLOŠNÉ CHRÁNENÉ ÚZEMIE ZÓNA C - III. STUPEŇ OCHRANY
			NAVRHOVANÉ CHRÁNENÉ ÚZEMIE EURÓPSKEHO VÝZNAMU NATURA 2000
			VEĽKOPLOŠNÉ CHRÁNENÉ ÚZEMIE ZÓNA A - V. STUPEŇ OCHRANY
			VEĽKOPLOŠNÉ CHRÁNENÉ ÚZEMIE ZÓNA B - IV. STUPEŇ OCHRANY
			VEĽKOPLOŠNÉ CHRÁNENÉ ÚZEMIE ZÓNA C - III. STUPEŇ OCHRANY
			VEĽKOPLOŠNÉ CHRÁNENÉ ÚZEMIE ZÓNA D - II. STUPEŇ OCHRANY
			NAVRHOVANÉ CHRÁNENÉ VTÁČIE ÚZEMIE
			ARCHEOLOGICKÁ LOKALITA
			LOKALITA SVETOVÉHO KULTÚRNEHO DEDIČSTVA
			MESTSKÁ PAMIATKOVÁ REZERVÁCIA
			PAMIATKOVÁ REZERVÁCIA ĽUDOVEJ ARCHITEKTÚRY
			PAMIATKOVÁ ZÓNA
			SKANZEN (EXPOZÍCIE ĽUDOVEJ ARCHITEKTÚRY V PRÍRODE)
			HISTORICKÁ ZELEŇ (PAMIATKOVO CHRÁNENÉ PARKY)
			VÝZNAMNÁ NÁRODNÁ KULTÚRNA PAMIATKA
			ELEKTRICKÉ VEDENIE 400 kV, 220 kV, 110 kV
			ELEKTRÁREŇ TEPELNÁ, VODNÁ
			ELEKTRICKÉ STANICE ZVN/VVN, VVN/VN
			PLYNOVOD VTL, REGULAČNÁ STANICA PLYNU
			JAVY NA ZRUŠENIE, NEPLATNÉ ÚDAJE
			ČERPACIA STANICA , SKUP. KANALIZAČNÝ ZBERAČ

Mierka: 1 : 10 000	Názov dokumentácie: **ÚZEMNÝ PLÁN OBCE BYSTRIČKA - ZMENY A DOPLNKY č.4**		Č. výkresu **1**
Rok sprac: 2021	Názov dokumentácie: ÚPD: **VÝKRES ŠIRŠÍCH VZŤAHOV**		
Ing. arch. Peter Krajč - autorizovaný architekt Architektonické ateliéry AUT, Žitná 13, 010 01 Žilina			
Hlavný riešiteľ: Ing. arch. P. Krajč	Zodpovedný projektant: Ing. arch. P. Krajč	Zodpovedný projektant: Ing. N. Paulínyová	Zodpovedný projektant: K. Kollár