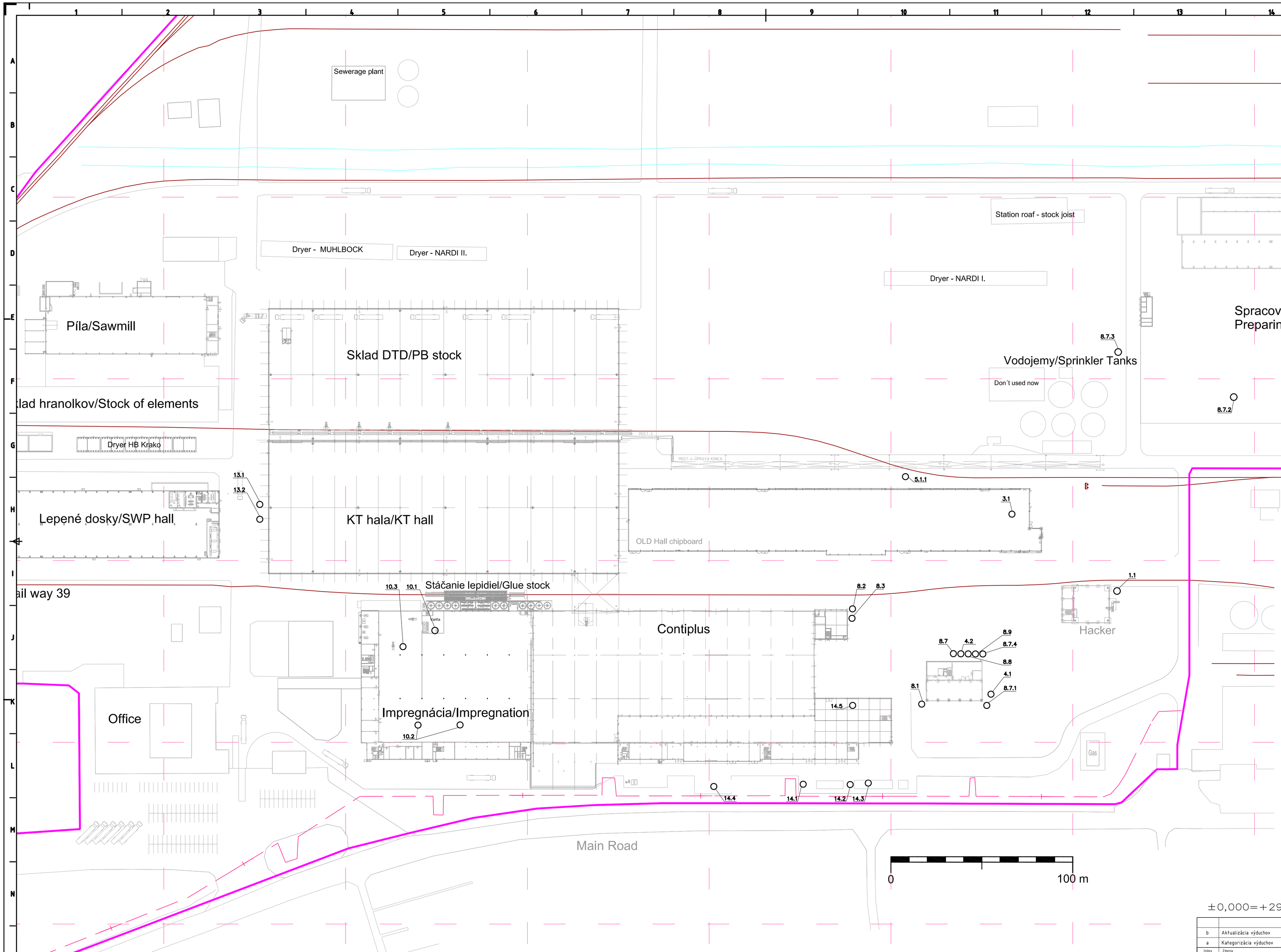


**Kategorizácia zdrojov Bučina DDD, spol. s r.o. v roku 2012 podľa zákona č.137/2010 a vyhlášky č.356/2010 Z.z.**

**Zdroj č.2.: Prevádzka drevotrieskové dosky**

**6.9.1.: Priemyselné spracovanie dreva: c) výroba aglomerovaných plošných materiálov s projektovanou spotrebou polykondenzačných lepidiel v sušine ≥1000 t/rok**

**Veľký zdroj znečistenia**

**Tento zdroj sa skláda z týchto výrob:**

**2.1 Výroba drevných triesok:**

| Číslo zdroja | Identifikácia jednotlivých výduchov |
|---|---|
| 1.1 | Odsávanie od sekačky |
| 4.1 | Odsávanie od roztrieskovačov |
| 4.2 | Filter tlakovej dopravy prílin F9 |
| 8.7 | Filter dopravy prílin F10 |
| 3.1 | Odsávanie príprava prílin |
| 8.7.1 | Doprava štiepky zhodnotenej R3 |
| 8.7.2 | Drvenie a domieľanie drevného materiálu |
| 8.7.3 | Triedenie materiálu |
| 8.7.4 | Pneumatická doprava triesok |

**2.2 Výroba surových drevotrieskových dosák:**

| Číslo zdroja | Identifikácia jednotlivých výduchov |
|---|---|
| 8.8 | Filter vratných kobercov F 108 |
| 8.9 | Filter vratného materiálu F 107 /F103,F105 |
| 5.1.1 | Sušiareň Buttner - mokrý elektrostatický filter EWK |
| 8.1 | Cyklofiltre nad prachovými silami F5,F6,F109 |
| 8.2 | Filter od domieľacích mlynov F4 |
| 8.3 | Filter vzdušnového triedenia F2 |
| 14.1 | Filter od brúsky F 106 |
| 14.2 | Filter od formátovacích pil F104, F105 |
| 14.3 | Filter od formovacej linky F103 |
| 14.4 | Plynový kotol Intec palivo: - zemný plyn |
| 14.5 | Odsávanie trán koberca F102 |

**2.3 Výroba impregnovaných fólií:**

| Číslo zdroja | Identifikácia jednotlivých výduchov |
|---|---|
| 10.1 | Vaňa lepidla |
| 10.2 | Impregnačná linka KD |
| 10.3 | Impregnačná linka |

**2.4 Výroba laminovaných drevotrieskových dosák:**

| Číslo zdroja | Identifikácia jednotlivých výduchov |
|---|---|
| 13.1 | Odsávanie od KT1, KT2, KT3 |
| 13.2 | Odsávanie od pily KT53 |

±0,000=+295,25 m n.m.

| Index | Zmena | Dátum | Meno |
|---|---|---|---|
| b | Aktualizácia výduchov | 05.03.2020 | Onfko |
| a | Kategorizácia výduchov | 17.10.2012 | Onfko |

Stav

Vedúci proj. | Dátum | Meno

Kreslil 28.08.2008 Peter Onfko

Preveril

Formát A1

Pôvod

Mierka 1:1000

Štandard ISO

Kronospan, s r.o.
Lučenecká cesta 1335/21
Zvolen
Slovakia
Tel: +421 - 45- 3250 370

Číslo projektu | Názov projektu: Kronospan Zvolen

Názov: Zdroje znečistenia ovzdušia_súčasný stav
Príloha č.4

Číslo výkresu: ZV-9-17-A1-001-03

Index: 00

List/počet: 1/1

Upozornenie
Tento výkres je majetkom Kronospan Technical AG.
Nesmie sa ho bez predchádzajúceho písomného súhlasu poskytnúť tretej osobe, kopírovať alebo akýmkoľvek iným spôsobom zverejniť.