# PRÍLOHA č.3

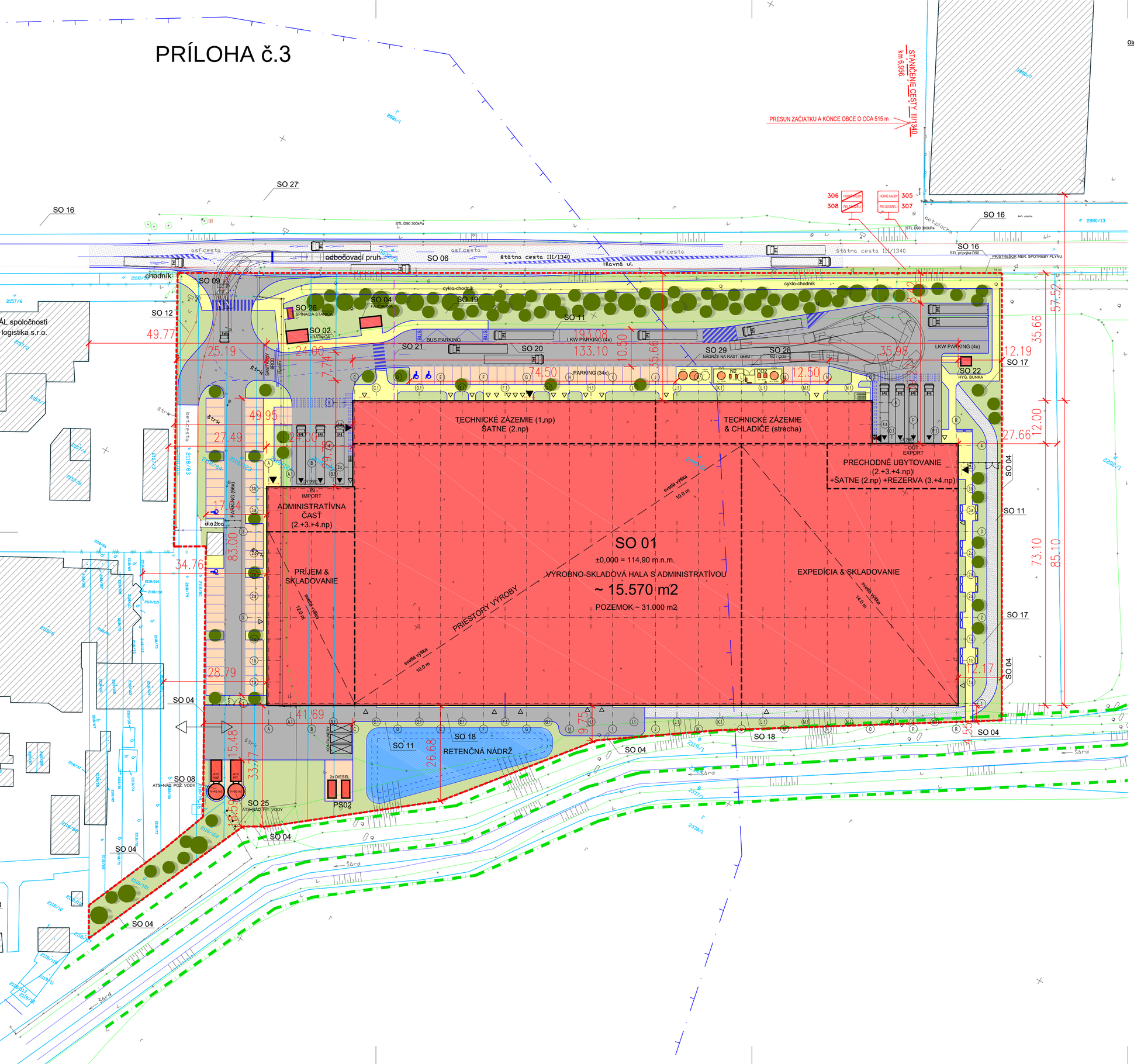


306 VÝSOKÉ NAD FELSŐSZELI
308 FELSŐSZELI
HORNÉ SALIBY 305
FELSŐSZELI 307

**Objektová skladba DUR "Výrobný areál WE Trade, Horné Saliby"**

*E1 Stavebné a inžinierske objekty*

- SO 01 Výrobno-skladová hala s administratívou
- SO 02 Vrátnica
- SO 03 HTÚ _príprava územia
- SO 04 Oplotenie + Drobná architektúra (prístrešky)
- SO 05 Areálové spevnené plochy a komunikácie
- SO 06 Úprava cesty III/1340
- SO 07 Sadové úpravy
- SO 08 Požiarna nádrž a objekt ATS
- SO 09 Vodovodná prípojka
- SO 10 Areálový vodovod
- SO 11 Areálový rozvod požiarnej vody
- SO 12 Prípojka splaškovej kanalizácie
- SO 13 Areálové rozvody splaškovej kanalizácie
- SO 14 Areálové rozvody dažďovej kanalizácie a retencia
- SO 15 Areálové rozvody dažďovej kanalizácie cez ORL
- SO 18 Areálové rozvody tukovej kanalizácie (z výroby)
- SO 16 STL plynovod D90, plynová prípojka D90 a Meranie spotreby plynu
- SO 17 Areálový rozvod plynu a regulácia tlaku plynu
- SO 19 Areálový rozvod VN
- SO 20 Areálové rozvody NN, slaboprúdu a osvetlenia areálu
- SO 21 Prípojka telekomunikačného kábla
- SO 22 Hygienická bunka
- SO 25 Nádrž pitnej vody a objekt ATS
- SO 26 Spinacia stanica
- SO 27 Distribučný rozvod VN / Mimo areálová VN
- SO 28 Zásobníky na skvapalnený dusík (N2) a oxid uhličitý (CO2)
- SO 29 Nádrže na rastlinný olej
- SO 30 Silá na múku

*E2 Prevádzkové súbory*

- PS 01 Trafostanica
- PS 02 Dieselagregát
- PS 03 Technologické zariadenia požiarnej nádrže a ATS
- PS 04 Technológia chladenia výroby a skladov
- PS 05 Prevádzkové súbory výroby
- PS 06 Prevádzkové súbory skladovania
- PS 08 Technologické zariadenia nádrže pitnej vody a ATS
- PS 09 Kompresory a rozvody stlačeného vzduchu

## LEGENDA EXIST. ZNAČIEK

- podrobný výškový bod
- dopravná značka
- hydrant podzemný
- uzáver vodovodu
- uzáver plynovodu
- orientačný vodovodu
- orientačný plynovodu
- orientačný kanalizácie
- vpusť
- svietidlo na stožiari
- šachta bez rozlíšenia
- kanalizačná šachta
- orná pôda
- trávnatý porast
- krovie
- svah

## LEGENDA EXISTUJÚCICH OBJEKTOV A SIETÍ

- hranice parciel registra C / E KN
- exis. vodovod
- exis. splaškov
- exis. rozvod VTL plyn
- exis. rozvod STL plyn
- exis. vedenie VN podzemné
- exis. vedenie TEL podzemné
- polohopis
- exis. objekty

## LEGENDA NAVRHOVANÝCH OBJEKTOV A SIETÍ

- HRANICA RIEŠENÉHO ÚZEMIA
- OBJEKTY
- NAVRHOVANÉ AREÁLOVÉ KOMUNIKÁCIE
- SPEVNENÁ KOMUNIKÁCIA - KAMENIVO
- CHODNÍKY A SPEVNENÉ PLOCHY
- OPLOTENIE
- STOJISKÁ PARKOVÍSK + OSTATNÉ SPEVNENÉ PLOCHY
- ZELEŇ - TRÁVNIK
- VZRASTLÁ ZELEŇ

## LEGENDA OCHRANNÝCH PÁSIEM

- OCHRANNÉ PÁSMO SUSEDNÉHO MÁSOSPRACUJÚCEHO ZÁVODU (VZDIALENOSŤ 250M) - ZÁKAZ CHOVU ZVIERAT
- OCHRANNÉ PÁSMO BIOKORIDORU REGIONÁLNEHO VÝZNAMU - RBK 3 – PROSTREDIE RIEKY ŠÁRD (PÁS ŠIROKÝ 20M)

VÝŠKOVÝ SYSTÉM: Bpv
SÚRADNICOVÝ SYSTÉM: S-JTSK
±0,000 = 114,90 m.n.m.

| | | | |
|---|---|---|---|
| INVESTOR | WE Trade s. r. o.<br>Digital Park I, Einsteinova 21 851 01<br>Bratislava - mestská časť Petržalka | | |
| GENERÁLNY PROJEKTANT | REDE-PROJECT s.r.o.<br>Koprivnická 9/G, 841 02 BRATISLAVA<br>tel. 02 43427500, email: stolicny@rede.sk | | |
| AUTORI PROJEKTU | Ing.arch. Martin Stoličný, Ing.arch. Martin Farkašovský | | |
| STUPEŇ DOKUMENTÁCIE | Dokumentácia pre ÚZEMNÉ ROZHODNUTIE | | |
| NÁZOV A MIESTO STAVBY | **Výrobný areál WE Trade, Horné Saliby**<br>Hlavná ulica, Horné Saliby | DÁTUM | 12/2020 |
| | | FORMÁTY | 8 x A4 |
| | | MIERKA | 1:500 |
| STAVEBNÝ OBJEKT | . | VÝKRES | PARE |
| PROFESIA | KOORDINÁCIA | **C2** | |
| ZODP. PROJEKTANT | Ing. arch. Lucia Véghová | | |
| OBSAH VÝKRESU | CELKOVÁ SITUÁCIA STAVBY | | |