Všeobecná agenda

KÓPIA

Všeobecná agenda

Predmet

Text

Združenie domových samospráv týmto podľa §19 ods.1 Správneho poriadku v písomnej podobe dopĺňa podania urobené v elektronickej podobe (mailová komunikácia uvedená v prílohe) a to doložením týchto podaní autorizovaných kvalifikovanou elektronickou pečaťou podľa zákona o e-governmente č.305/2013 Z.z.; čím je v zmysle §40 ods.4 Občianskeho zákonníka zachovaná ich písomná forma; podľa §23 zákona o e-governmente je týmto preukázaná autorizácia elektronickej komunikácie ako aj oprávnenie konať v mene právnickej osoby.

Rozhodnutie ako aj ostatné písomnosti žiadame v zmysle §25a Správneho poriadku a §17 ods.1 zákona o e-governmente doručovať výhradne len do elektronickej schránky nášho združenia na ústrednom portáli verejnej správy slovensko.sk; listiny v papierovej forme poštou nedoručovať.

S pozdravom,
--
Združenie domových samospráv
Marcel Slávik, predseda
sídlo: Rovniankova 14 | P.O.BOX 218 | 851 02 Bratislava
office: Námestie SNP 13/B | 841 01 Bratislava
+421 907 901 676
www.samospravydomov.org
www.climaterealityproject.com

Číslo spisu	Por.č.záznamu	Číslo záznamu	Typ záznamu	Forma originálu
OU-KS-OSZP-2020/006677	072	0050967/2020	Externý doručený záznam	hodnoverná elektronická

KÓPIA

eia@samospravydomov.org

Od: eia@samospravydomov.org
Odoslané: piatok, 27. novembra 2020 11:36
Komu: oszp.ks@minv.sk
Predmet: OU-KS-OSZP-2020/006677 (EIA: Modernizácia železničnej trate Žilina - Košice, úsek trate Kysak (mimo) - Košice)

Odvolanie voči rozhodnutiu Okresného úradu Košice-okolie č. OU-KS-OSZP-2020/006677

Voči rozhodnutiu Okresného úradu Košice-okolie č. OU-KS-OSZP-2020/006677 zo dňa 18.11.2020 sa odvolávame, nakoľko sa domnievame o jeho nezákonnosti z nasledovných dôvodov:

a) Podľa rozsudku Najvyššieho súdu SR č. 8 Sžo 89/2015 nemá síce verejnosť právny nárok na akceptáciu všetkých nimi požadovaných opatrení; verejnosť však má právny nárok na to, aby úrad dôsledne uplatňoval osobitné hmotnoprávne právne predpisy zaoberajúce sa životným prostredím a jeho zložkami (§3 ods.1 Správneho poriadku) a má právny nárok na to, aby úrad uložil také podmienky rozhodnutia, ktorými sa stanovia podmienky síce odlišne od návrhov verejnosti ale preukázateľne sa nimi dosiahne porovnateľná alebo lepšia ochrana a tvorba životného prostredia (§29 ods.3 v súbehu s §29 ods.13 zákona EIA) a súčasne budú viesť k ochrane oprávnených práv a záujmov verejnosti (§24 ods.2 zákona EIA). Preto ak úrad neakceptuje návrhy ZDS ako subjektu verejnosti, musí určiť iné – vo výsledku porovnateľné alebo účinnejšie environmentálne opatrenia (§29 ods.3 a ods.13 zákona EIA) a svoj výber opatrení náležite zdôvodniť (§20a zákona EIA).

b) Podmienky rozhodnutia podľa §29 ods.13 resp. 37 ods.5 zákona EIA vyplývajúce zo stanovísk verejnosti neboli zapracované medzi záväzné environmentálne opatrenie buď vôbec alebo len nedostatočne; súčasne nebolo náležite vysvetlené prečo tieto opatrenia neboli uložené v zmysle §20a zákona EIA. Medzi podmienky rozhodnutia je potrebné uviesť také opatrenia, ktoré priamo zo zákonov nevyplývajú, ale chráni sa nimi niektorý environmentálny záujem podľa osobitných zákonov. Medzi takéto opatrenia nepatria zákonné povinnosti alebo povinnosti, ktoré priamo vyplývajú z právnych predpisov.

c) V rozhodnutí úplne absentujú vyjadrenia ZDS uplatnené v rámci procesu EIA a absentuje aj vyhodnotenie (ne)akceptovania jeho návrhov opatrení zo stanoviska 14.06.2019:

1) Na koľajový zvršok požadujeme využitie zatrávňovaniach tvárnic. Príklady použitia:



Číslo spisu	Por.č.záznamu	Číslo záznamu	Typ záznamu	Forma originálu
OU-KS-OSZP-2020/006677	072	0050967/2020	Externý doručený záznam	hodnoverná elektronická

KÓPIA



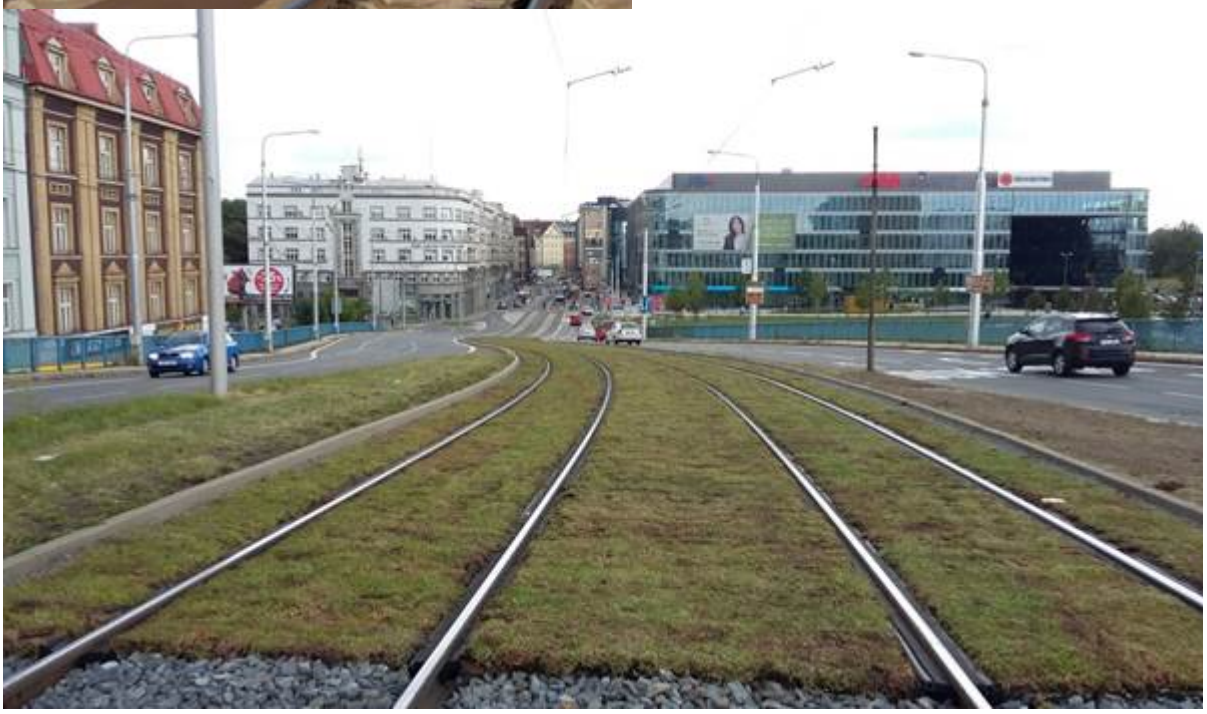

ako absentuje aj vyhodnotenie písomnej konzultácie ZDS zo dňa 26.10.2020:

A) Podkladmi rozhodnutia sú výlučne doručené stanoviská podľa §24 ods.3 zákona EIA; tieto nemožno sami o sebe považovať za písomnú konzultáciu. Konzultáciou sa myslí odborná diskusia, ktorá je síce formovaná doručenými stanoviskami ale tie sú len prvotným impulzom, z ktorého je potrebné vyvodiť ďalšie závery. V predmetnej veci nebola konzultácia vykonaná nakoľko spis neobsahuje ani len tzv. doplňujúcu informáciu podľa §29 ods.10 zákona EIA a teda nie je zrejmé, akým spôsobom navrhovateľ doručené stanoviská spracoval a vyhodnotil.

B) Viaceré obce vyhodnotili, že dopravná záťaž pri realizácii zámeru nadmerne zaťaží ich miestne komunikácie. Tým máme za preukázanú požiadavku na spracovanie dopravno-kapacitného posudku počas realizácie stavby spolu s navrhovanými dopravno-inžinierskymi opatreniami, ktoré budú eliminovať tieto negatívne vplyvy.

C) Rekonštrukcia trate už reálne začala v stanici Košice počas leta; to súčasne spôsobilo meškanie vlakov (IC rýchliky cca 30min, osobné vlaky aj viac, prípadne vlaky boli aj rušené). Tým máme za preukázanú potrebu zriadenia dočasných zastávok hromadnej dopravy ako náhradnej dopravy.

D) Nie je zrejmé, v akom rozsahu sa budú realizovať preložky ciest a prípadne sa budovať vybavenie železničných staníc; nie je preto možné vyhodnotiť požiadavku pod písm.e a písm.f nášho pôvodného stanoviska.

E) Vzhľadom na absenciu doplňujúcej informácie nie je možné vyhodnotiť aplikovateľnosť železničných zvrškov vegetačnými tvárnicami podľa písm.g nášho pôvodného stanoviska.

d) Žiadame, aby doplňujúce dokazovanie podľa §56 Správneho poriadku obsiahlo aj realizovanie konzultácie podľa §63 resp. §65g zákona EIA a v závislosti od záveru konzultácie bolo zmenené aj rozhodnutie a to doplnením podmienok v zmysle záverov konzultácie.

KÓPIA

Informácia pre navrhovateľa: Podľa §48 Správneho poriadku *„Ak to pripúšťa povaha veci, môžu účastníci konania medzi sebou so schválením správneho orgánu uzavrieť zmier. Správny orgán zmier neschváli, ak odporuje právnym predpisom alebo všeobecnému záujmu.“* Navrhovateľovi ponúkame možnosť vyriešiť odvolanie dohodou o zmieri obsahujúcou environmentálne opatrenia, ktoré sa zaviaže vykonať vo svojej činnosti; ak sa navrhovateľ rozhodne túto možnosť využiť je potrebné si dohodnúť termin stretnutia tu: https://services.bookio.com/zdruzenie-domovych-samosprav/widget?lang=sk.

• Toto vyjadrenie a spôsob ako ho úrad zohľadnil žiadame uviesť v rozhodnutí o odvolaní. • S podkladmi odvolacieho úradu žiadame byť oboznámení podľa §23 ods.1 pred samotným vydaním druhostupňového rozhodnutia a umožniť odvolateľovi sa k nim podľa §33 ods.2 Správneho poriadku vyjadriť. • Rozhodnutie ako aj ostatné písomnosti žiadame doručovať v zmysle §25a Správneho poriadku do elektronickej schránky nášho združenia na ústrednom portáli verejnej správy *slovensko.sk*; listiny v papierovej forme nezasielať. • Toto podanie písomne potvrdíme podľa §19 ods.1 Správneho poriadku cestou elektronickej podateľne na ústrednom portáli verejnej správy *slovensko.sk*.

S pozdravom,

--

Združenie domových samospráv
Marcel Slávik, predseda
sídlo: Rovniankova 14 | P.O.BOX 218 | 851 02 Bratislava
office: Námestie SNP 13/B | 841 01 Bratislava
+421 907 901 676
www.samospravydomov.org
www.climaterealityproject.com

Číslo spisu	Por.č.záznamu	Číslo záznamu	Typ záznamu	Forma originálu
OU-KS-OSZP-2020/006677	072	0050967/2020	Externý doručený záznam	hodnoverná elektronická

KÓPIA

vyruby@samospravydomov.org

Od: vyruby@samospravydomov.org
Odoslané: piatok 27. novembra 2020 14:00
Komu: 'OU KS Odbor starostlivosti o zivotne prostredie'
Predmet: Potvrdenie účasti vo výrubových správnych konaniach

Potvrdenie účasti vo výrubových správnych konaniach

Týmto na základe výzvy orgánu ochrany prírody potvrdzujem účasť Združenie domových samospráv v zmysle §82 ods.3 zákona OPK č.543/2002 Z.z. v nasledovných konaniach:

- OU-KS-OSZP 2020/015859
- OU-KS-OSZP 2020/015787
- OU-KS-OSZP 2020/015741
- OU-KS-OSZP 2020/015740

Náležitosti vyžadované v zmysle §82 ods. 3 a 6 zákona č. 543/2002 Z. z. o ochrane prírody a krajiny v znení neskorších predpisov, preukazujúcich postavenie účastníka v predmetnom konaní a to stanovy Združenia domových samospráv v elektronickej podobe sú k dispozícii na prehliadanie alebo na stiahnutie tu: https://goo.gl/AVbAxj , výpis z registra občianskych združení MV SR: https://goo.gl/V4XopA a výpis z registra právnických osôb ŠÚ SR tu: http://goo.gl/Ikofe7.

Pre elektronickú komunikáciu používajte mail: vyruby@samospravydomov.org. Pre písomný styk použite adresu: Združenie domových samospráv, P.O. BOX 218, 850 00 Bratislava - Petržalka

V rámci výrubového konania vo všeobecnosti preferujeme údržbu a starostlivosť o strom, resp. jeho presadenie pred jeho nenávratným vyrúbaním. Aj v tomto prípade preferujeme odbornú starostlivosť o strom pred úplným vyrúbaním stromu. Dosahuje sa tak starostlivosť o zeleň a dreviny podľa vyhlášky OPK vydanej MŽP SR pod č. 24/2003 Z.z.

Podľa §3 ods.4 a ods.5 zákona OPK „*Podnikatelia a právnické osoby, ktorí svojou činnosťou zasahujú do ekosystémov, ich zložiek alebo prvkov, sú povinní na vlastné náklady vykonávať opatrenia smerujúce k predchádzaniu a obmedzovaniu ich poškodzovania a ničenia. Podnikatelia a právnické osoby sú povinní opatrenia podľa odsekov 3 a 4 zahrnúť už do návrhov projektov, programov, plánov a ostatnej dokumentácie vypracúvanej podľa osobitných predpisov.*“ Žiadame, aby žiadateľ predložil uvedené projekty, ktoré sú dôvodom žiadosti o výrub a zároveň projektovú dokumentáciu preukazujúcu nemožnosť zachovania predmetných stromov. Zároveň žiadame predloženie projektu sadových a parkových úprav po realizácii zámeru žiadateľa.

Podľa §54 ods.19 zákona OPK „*Dokumenty starostlivosti o dreviny podľa odseku 2 písm. e) sú východiskovým dokumentom na zabezpečovanie starostlivosti o dreviny v katastrálnom území obce.*“ Podľa §24 vyhlášky OPK „*Dokument starostlivosti o dreviny poskytuje prehľad o rozmiestnení, kvalite a ekologickom, krajinotvornom, estetickom a kultúrno-historickom význame drevín v katastrálnom území obce a je podkladom na zabezpečenie starostlivosti o dreviny, rozhodovanie orgánov ochrany prírody a pri uplatňovaní náhradnej výsadby za vyrúbané dreviny.*“ Vzhľadom na uvedené žiadame predložiť a uplatniť uvedený dokument a to v obsahovom členení:

- Analýza súčasného výskytu a stavu drevín, zhodnotenie ich ekologického, krajinotvorného, estetického a kultúrnohistorického významu
- Návrhy rámcových opatrení týkajúcich sa starostlivosti o dreviny
- Zoznam a vymedzenie pozemkov vhodných na náhradnú výsadbu
- Katastrálna mapa s územným priemetom výskytu drevín a pozemkov vhodných na náhradnú výsadbu

Upozorňujeme správny orgán ochrany prírody, že podľa §48 ods.1 zákona OPK „*Orgán ochrany prírody uloží žiadateľovi v súhlase na výrub dreviny povinnosť, aby uskutočnil primeranú náhradnú výsadbu drevín na vopred*

Číslo spisu | Por.č.záznamu | Číslo záznamu | Typ záznamu | Forma originálu
OU-KS-OSZP-2020/006677 | 072 | 0050967/2020 | Externý doručený záznam | hodnoverná elektronická

KÓPIA

určenom mieste, a to na náklady žiadateľa; ... Ak nemožno uložiť náhradnú výsadbu, orgán ochrany prírody uloží finančnú náhradu do výšky spoločenskej hodnoty dreviny(§95) " pričom podľa §95 ods.3 písm. d zákona OPK *„Spoločenská hodnota podľa odsekov 1 a 2 sa uplatňuje najmä pri ... rozhodovaní o náhradnej výsadbe a určovaní výšky finančnej náhrady za vyrúbané dreviny podľa § 48.*" Výpočet spoločenskej hodnoty podľa platnej vyhlášky zároveň zohľadňuje posúdenie zdravotného stavu, ekologickej a estetickej funkcie a vplyvov na človeka, podľa ktorých sa určuje opodstatnenosť výrubu v zmysle §47 ods.2 a ods.3 zákona OPK. Niet preto pochýb, že výpočet spoločenskej hodnoty je jedna z najpodstatnejších náležitostí výrubového povolenia, musí korešpondovať so slovným opisom stavu drevín určených na výrub a so správnou úvahou, ktorú orgán ochrany prírody pri povolení výrubu uplatňuje. Preto je v zmysle §47 Správneho poriadku uvedenie spoločenskej hodnoty drevín a spôsob jej výpočtu neopomenuteľnou súčasťou každého súhlasu na výrub drevín. Zároveň v tejto súvislosti upozorňujeme na ústavné právo na informácie o životnom prostredí podľa čl.45 ústavy SR *„Každý má právo na včasné a úplné informácie o stave životného prostredia a o príčinách a následkoch tohto stavu.*". Podľa čl.4 ods.1 a ods.2 Aarhurského dohovoru č.43/2006 Z.z., ktorým je Slovenská republika priamo viazaná *„Každá Strana zabezpečí, že orgány verejnej moci v rozsahu tohto článku a v rámci vnútroštátnych právnych predpisov sprístupnia verejnosti na základe žiadosti informácie o životnom prostredí ... v požadovanej forme ... Informácia o životnom prostredí uvedená bude poskytnutá ihneď, ako je to možné, a najneskôr do jedného mesiaca od podania žiadosti, ak rozsah a komplexnosť požadovanej informácie neoprávňujú predĺžiť toto obdobie do dvoch mesiacov od podania žiadosti. Žiadateľ bude informovaný o akomkoľvek predĺžení a dôvode, ktorý toto predĺženie oprávňuje.*"
Rozhodnutie vydané v správnom konaní je verejnou listinou, ku ktorej má každý prístup zo zákona a preto aj z dôvodu napĺňania uvedeného ústavného právo je uvedenie spoločenskej hodnoty dôležitou súčasťou každého súhlasu s výrubom drevín.

Na základe §3 ods.5 Správneho poriadku (v obdobných prípadoch rozhodujú správne orgány podobne) ako aj v súlade s §3 ods.4 Správneho poriadku (zbytočne nezaťažovať účastníkov konania) navrhujeme, aby výpočet spoločenskej hodnoty mal tabuľkovú formu a bol súčasťou vydaného výrubového povolenia.. Ako vzor odporúčame rozhodnutia MČ Bratislava – Petržalka, MČ Bratislava – Ružinov, MČ Bratislava – Nové mesto, mesta Žilina, mesta Prešov a pod. Podľa článku 4 ods.1 a ods.2 Aarhurského dohovoru č.43/2006 Z.z. má byť informácia o životnom prostredí sprostredkovaná v požadovanej forme a rozsahu ihneď ako je to možné.

V rámci výrubového konania žiadame (navrhujeme dôkaz), aby boli objektívne a odborne preukázané dôvody opodstatnenosti výrubu podľa §47 ods.2 a ods.3 zákona EIA v zmysle §17 vyhlášky OPK, preukázanie primeranosti náhradnej výsadby podľa §48 v zmysle §95 ods.3 písm.d zákona OPK, splnenie ust. §3 ods.4 a ods.5 zákona OPK, splnenie povinnosti podľa §38 ods.3 a ods.6 zákona EIA a to:

- Dokument starostlivosti o dreviny
- Dendrologický alebo fytopatologický posudok preukazujúci zlý stav drevín, resp. že sa účel výrubu nedá dosiahnuť starostlivosťou a údržbou o dreviny a vyčíslujúci ich spoločenskú hodnotu.
- Tabuľku spoločenskej hodnoty drevín určených na výrub spolu s uvedením použitých prirážkových indexov a krátkou poznámkou korešpondujúcou so slovným zdôvodnením opodstatnenosti výrubu
- Rozhodnutie zo zisťovacieho konania resp. metodické usmernenie MŽP SR, ak nie je dôvodom výrubu zlý zdravotný stav drevín a bolo potrebné vykonať posudzovanie vplyvov na životné prostredie podľa zákona EIA č.24/2006.
- Projektovú dokumentáciu a mapové podklady na základe ktorých sa žiada o výrub v prípade stavebných zámerov, rekultivačných opatrení, zámerov vrátiť pôvodný charakter pozemku a pod. v zmysle §3 ods.4 až ods.5 zákona OPK

K preukazovaniu dôvodov na výrub je nutné skonštatovať, že dôkazné bremeno preukázať opodstatnenosť návrhu výrubu je na navrhovateľovi (§17 ods.8 písm.e v spojení s §17 ods.12 vykonávacej vyhlášky č.24/2003 Z.z.). Preto na predložení vyššie zmienenej dokumentácie trváme ako zo zákona povinnej súčasti žiadosti o povolenie výrubu.

K vecnej stránke konania sa ďalej vyjadríme po miestnej obhliadke, na základe spomenutých dokladov/posudkov a na základe preštudovania spisovej dokumentácie. Je pravdepodobné, že sa zvolanej miestnej ohliadky spojenej s ústnym prejednaním nebudeme môcť zúčastniť pre veľkú pracovnú zaneprázdnenosť, v takom prípade prosím vopred ospravedlňte našu neúčasť a zápisnicu spolu s prípadnými ďalšími relevantnými podkladmi rozhodnutia nám zašlite mailom resp. do elektronickej schránky združenia na vyjadrenie.

Číslo spisu	Por.č.záznamu	Číslo záznamu	Typ záznamu	Forma originálu
OU-KS-OSZP-2020/006677	072	0050967/2020	Externý doručený záznam	hodnoverná elektronická

KÓPIA

• Vyjadrenia ZDS a spôsob ako ich úrad zohľadnil žiadame uviesť v rozhodnutí. • S podkladmi rozhodnutia žiadame byť oboznámení pred samotným vydaním rozhodnutia a následne sa k nim podľa §33 ods.2 Správneho poriadku vyjadríme. • Rozhodnutie ako aj ostatné písomnosti žiadame doručovať v zmysle §25a Správneho poriadku do elektronickej schránky nášho združenia na ústrednom portáli verejnej správy *slovensko.sk*; listiny v papierovej forme nezasielať. • Toto podanie písomne potvrdíme podľa §19 ods.1 Správneho poriadku cestou elektronickej podateľne na ústrednom portáli verejnej správy *slovensko.sk*.

S pozdravom,

--

Združenie domových samospráv
Laura Jurkovičová, riaditeľka
sídlo: Rovniankova 14 | P.O.BOX 218 | 851 02 Bratislava
office: Námestie SNP 13/B | 841 01 Bratislava
+421 907 901 676
www.samospravydomov.org
www.climaterealityproject.com

KÓPIA

opkchu@samospravydomov.org

Od: opkchu@samospravydomov.org
Odoslané: štvrtok 26. novembra 2020 10:22
Komu: oszp.bb@minv.sk
Predmet: RE: Oboznámenie s podkladmi rozhodnutia OU-BB-OSZP1-2020/030960-009

Vyjadrenie podľa §33 ods.2 Správneho poriadku

Nesúhlasíme s vydaním rozhodnutia podľa predložených podkladov. Žiadame o dôsledné rešpektovanie a dodržanie odporúčaní a podmienok vyplývajúcich zo stanovísk ŠOP. Na základe dostupných podkladov a obsahu žiadosti neodporúča vydať súhlas na prikrmovanie zveri dužinatým krmivom v územnej pôsobnosti Správy NP Veľká Fatra v území s 3. stupňom ochrany.

S pozdravom,
--

Združenie domových samospráv
Laura Jurkovičová, riaditeľka
sídlo: Rovniankova 14 | P.O.BOX 218 | 851 02 Bratislava
office: Námestie SNP 13/B | 841 01 Bratislava
+421 907 901 676
www.samospravydomov.org
www.climaterealityproject.com

From: enotify@slovensko.sk <enotify@slovensko.sk>
Sent: Wednesday, November 25, 2020 5:05 PM
To: Undisclosed recipients:
Subject: Oboznámenie s podkladmi rozhodnutia

Dobrý deň,

Táto správa bola preposlaná z elektronickej schránky. Správa bola upravená tak, že neobsahuje elektronické podpisy, a preto jej obsah nemôže byť použitý na právne úkony. Ak si chcete správu pozrieť v pôvodnom formáte a použiť jej obsah na právne účely, prihláste sa do elektronickej schránky na portáli www.slovensko.sk.

Informácie o preposlanej správe:
Odosielateľ: Okresný úrad Banská Bystrica
Adresát: Združenie domových samospráv, o.z.
Dátum a čas uloženia v schránke: 25. 11. 2020 16:19:09
Predmet správy: Oboznámenie s podkladmi rozhodnutia
Značka odosielateľa: OU-BB-OSZP1-2020/030960-009
Značka prijímateľa:

Obsahom tejto správy je 1 elektronický dokument a 2 ďalšie prílohy.

Zoznam elektronických dokumentov:
COO.2176.124.2.8709071.html

Zoznam príloh:
Stanovisko šop sr.pdf
žiadosť1.pdf

Číslo spisu	Por.č.záznamu	Číslo záznamu	Typ záznamu	Forma originálu
OU-KS-OSZP-2020/006677	072	0050967/2020	Externý doručený záznam	hodnoverná elektronická

KÓPIA

Táto správa bola preposlaná z elektronickej schránky.
Odpovede na Vaše otázky, návody, postupy a kontaktné údaje na operátorov Ústredného kontaktného centra nájdete v sekcii Pomoc.

S pozdravom,
prevádzka portálu www.slovensko.sk

Táto správa môže obsahovať dôverné alebo súkromné informácie. Ak nie ste určeným príjemcom tejto správy, informujte nás o tom a správu ihneď odstráňte. Akékoľvek zverejnenie, rozmnožovanie alebo iné používanie tejto správy neoprávnenými osobami je zakázané. Odosielateľ tejto správy zároveň nezodpovedá za škody, ktoré môžu vzniknúť v súvislosti s preposlaním správy cez internet.

KÓPIA

vyruby@samospravydomov.org

Od: vyruby@samospravydomov.org
Odoslané: štvrtok 26. novembra 2020 10:29
Komu: 'OU KS Odbor starostlivosti o zivotne prostredie'
Predmet: RE: Žiadosť o vydanie súhlasu na výrub dreviny-Vyjadrenie sa k podkladom rozhodnutia v súlade OU-KS-OSZP-2020/012614-006

Žiadosť o doručenie podkladov rozhodnutia

V predmetnej veci Vás ako účastník konania žiadame o doručenie podkladov rozhodnutia, ktoré ste ex oficio zabezpečili (zápisnica z ústneho pojednávania, žiadosť, vyjadrenia). Uvedené informácie a podklady Vás prosíme doručiť elektronicky v odpovedi na tento mail a súčasne do elektronickej schránky nášho združenia.

Túto žiadosť je nutné vnímať súčasne ako žiadosť o kópiu spisu podľa §23 ods.1 a ods.4 Správneho poriadku a súčasne aj ako infožiadosť podľa zákona č.211/2000 Z.z. a je potrebné ho vybaviť ako v predmetnom správnom konaní a tak isto aj sprístupniť požadovanú informáciu a to požadovaným spôsobom. Uvedeným sa snažíme zabezpečiť realizáciu práva na informácie o životné prostredie v zmysle čl.4 Aarhuského dohovoru.

O spôsobe vybavenia tejto žiadosti žiadame byť vyrozumení osobitne v správnom konaní a osobitne pre vybavenie infožiadosti

S pozdravom,
--

Združenie domových samospráv
Laura Jurkovičová, riaditeľka
sídlo: Rovniankova 14 | P.O.BOX 218 | 851 02 Bratislava
office: Námestie SNP 13/B | 841 01 Bratislava
+421 907 901 676
www.samospravydomov.org
www.climaterealityproject.com

From: enotify@slovensko.sk <enotify@slovensko.sk>
Sent: Wednesday, November 25, 2020 5:01 PM
To: Undisclosed recipients:
Subject: Žiadosť o vydanie súhlasu na výrub dreviny-Vyjadrenie sa k podkladom rozhodnutia v súlade s § 33 ods. 2 zákona číslo 71/1967 Zb. o správnom konaní v znení neskorších predpisov

Dobrý deň,

Táto správa bola preposlaná z elektronickej schránky. Správa bola upravená tak, že neobsahuje elektronické podpisy, a preto jej obsah nemôže byť použitý na právne úkony. Ak si chcete správu pozrieť v pôvodnom formáte a použiť jej obsah na právne účely, prihláste sa do elektronickej schránky na portáli www.slovensko.sk.

Informácie o preposlanej správe:
Odosielateľ: Okresný úrad Košice - okolie
Adresát: Združenie domových samospráv, o.z.
Dátum a čas uloženia v schránke: 25. 11. 2020 16:18:53
Predmet správy: Žiadosť o vydanie súhlasu na výrub dreviny-Vyjadrenie sa k podkladom rozhodnutia v súlade s § 33 ods. 2 zákona číslo 71/1967 Zb. o správnom konaní v znení neskorších predpisov
Značka odosielateľa: OU-KS-OSZP-2020/012614-006

Číslo spisu	Por.č.záznamu	Číslo záznamu	Typ záznamu	Forma originálu
OU-KS-OSZP-2020/006677	072	0050967/2020	Externý doručený záznam	hodnoverná elektronická

KÓPIA

Značka prijímateľa:

Obsahom tejto správy je 1 elektronický dokument.

Zoznam elektronických dokumentov:
COO.2176.132.2.4892258.html

Zoznam príloh:

Táto správa bola preposlaná z elektronickej schránky.
Odpovede na Vaše otázky, návody, postupy a kontaktné údaje na operátorov Ústredného kontaktného centra nájdete v sekcii Pomoc.

S pozdravom,
prevádzka portálu www.slovensko.sk

Táto správa môže obsahovať dôverné alebo súkromné informácie. Ak nie ste určeným príjemcom tejto správy, informujte nás o tom a správu ihneď odstráňte. Akékoľvek zverejnenie, rozmnožovanie alebo iné používanie tejto správy neoprávnenými osobami je zakázané. Odosielateľ tejto správy zároveň nezodpovedá za škody, ktoré môžu vzniknúť v súvislosti s preposlaním správy cez internet.

Potvrdenie o odoslaní podania

KÓPIA

Odosielateľ a prijímateľ

Odosielateľ	ico://sk/31820174
Názov odosielateľa	
Identifikátor odosielateľa	
Prijímateľ	ico://sk/00151866_10114
Názov prijímateľa	
Identifikátor prijímateľa	

Odoslaná správa

Identifikátor správy	c61eaa57-3228-46e1-b0fd-4014bae55d93
Predmet správy	Všeobecná agenda
Značka odosielateľa	
Značka prijímateľa	
Dátum a čas prijatia	27.11.2020 18:40

Doručenka

KÓPIA

Odosielateľ a prijímateľ

Odosielateľ	ico://sk/31820174
Prijímateľ	ico://sk/00151866_10114

Informácie o doručovaní

Dátum a čas doručenia	27.11.2020 18:41:07

Doručovaná správa

Identifikátor správy	c61eaa57-3228-46e1-b0fd-4014bae55d93

Kontrolný súčet

Kanonikalizácia	http://www.w3.org/TR/2001/REC-xml-c14n-20010315
Typ digitálneho odlačku	http://www.w3.org/2001/04/xmldsig-more#rsa-sha256
Digitálny odtlačok správy	hfTyCVmfGgHigJZA8be9Gb8jMdKalligo2jFCli70yQ=

Prílohy

Príloha

Identifikátor elektronického dokumentu	c07681e1-0705-4b9f-8ea5-52d7e8903ad4

Príloha

Identifikátor elektronického dokumentu	7552db98-dd15-4ecc-848e-301f8c858abd

Príloha

Identifikátor elektronického dokumentu	83a8be23-a894-4294-a821-c3a75558c53b

Príloha

Identifikátor elektronického dokumentu	bed759b4-79db-401f-b856-dd068bf593eb

Príloha

KÓPIA

Identifikátor elektronického dokumentu 4fac9c61-8d9a-4de8-8c36-ade05b5b57d0

Prijatie výsledku úplneho overenia ZEP

KÓPIA

Výsledok overenia ZEP

Správa	c61eaa57-3228-46e1-b0fd-4014bae55d93
Typ výsledku overenia	1
Popis výsledku overenia	Úplné

Objekt

Id	c07681e1-0705-4b9f-8ea5-52d7e8903ad4

Autorizácia

Identifikátor autorizácie	202011270000206311
Typ podpisu	default;SkQESigRules,QESigRules,AdESig-QCRules
Kód stavu overenia autorizácie	1
Popis stavu overenia autorizácie	Platná
Kód výsledku overenia	0
Popis výsledku overenia	VALID
Dátum a čas podpisu (UTC)	27.11.2020 17:38
Dátum a čas časovej pečiatky podpisu (UTC)	27.11.2020 17:38
Dátum a čas overenia (UTC)	27.11.2020 17:42

MIIFMDCCAxigAwIBAgIIHgucnLkGhDYwDQYJKoZ
uPmTN385D4SXAxR8bia14myjCVWBo
+AO23BGTTscQc6dxxc2JkZHGm1pkwu0jUuxiFHH
dCDyr+RPkHVrYQ
+xNdFkCqTwCC9ucdxaIXElkXPQIVd0h9z2qNiTgL
+G4sFNN0CFIR6rdoo9SNvc9P5c5C31aM1upaq/
EZpTOFg8TpJePUA2ZbSBDfoUKfWH1FAMtWHPI
pudD4OtUM
+mkKf5Oh5ZYAVn2tI1TRHJhcVLGbMaHfpAgMBA

WiX5vxnCMAwGA1UdEwEB/
wQCMAAwHwYDVR0jBBgwFoAUfm0ed2K4vCZ1I
BAwwCgYIKwYBBQUHAwgwDQYJKoZIhvcNAQE
XZNzHjI4PJCGwk9M5GDyxYKnBF64ITeqQtk/
yCZcJGN9igCgwHafwxHAOrAcyrS0dgPKpBEaXrL
U0oNprYnSLT
+BUTN0pQ1pGN6pzKWHqchAGZ1XRMuWi/
xVZTPMKzMkd3VYhLvq4e5xrNgqGL
+dH1YdUk8TETcaSPxAl7hF9izNBjtbFRBPpSIhBU
r3L0TFqxr86tOS8dnp3oVMMhZO3u
++KeN/TThLu
+bStvMJKdCIDaQnMBARzEh+i+0zZGrw0G
+YxFNAiMv88SE0xBiqgeutAXhDaR0CKsrEnjJ8Blg
+FRci8welfIlhd2Lzoe56Zot1BFzPl123VAF
+S9h3zx5/Z+9zNfaJCJZxBuAW1iY
+ptDovrf1ocv3HjlMIa/
QrXDOT2TjYOCK2xplihJEIQiJtGJQfFeRKVuWwFU
+mpQhvC1BbeNNj3e1Ts/bT2laVdLBP+i
+lE9tqDhhiFogsm+vYFZBotNHS+Fam8+

Podpisový certifikát

Vydavateľ	C=SK,L=Bratislava,O=Disig a.s.,OU=ACA-307-2007-2,CN=SVK eID ACA
Sériové číslo	23198943000857151325188
Subjekt	STREET=Bodrocká 5046/2,GIVENNAME=Laura,CN=Laura Jurkovičová,SERIALNUMBER=PNOSK-976030123 Podunajské Biskupice,C=SK
Mandát	<MandateCertificateInfo xmlns:xsd="http://www.w3.org/2001/XMLSchema" xmlns:xsi="http://www.w3.org/2001/XMLSchema-instance"><Client /><Mandatary><CertRule><Type>Subject</Type><Key>STREET</Key><Value>Bodrocká 5046/2</Value></CertRule><CertRule><Type>Subject</Type><Key>GIVENNAME</Key><Value>Laura</Value></CertRule><CertRule><Type>Subject</Type><Key>CN</Key><Value>Laura Jurkovičová</Value></CertRule><CertRule><Type>Subject</Type><Key>SERIALNUMBER</Key><Value>PNOSK-9760301232</Value></CertRule><CertRule><Type>Subject</

Type><Key>SURNAME</
Key><Value>Jurkovičová</Value></
CertRule><CertRule><Type>Subject</
Type><Key>L</Key><Value>Bratislava-
Podunajské Biskupice</Value></
CertRule><CertRule><Type>Subject</
Type><Key>C</Key><Value>SK</Value></
CertRule></Mandatary><Mandate /></
MandateCertificateInfo>

MIIH9zCCBd
+gAwIBAgIKBOmeAiIDARzEBDANBgkqhkiG9w0B
K94Z2JfRMak6mcWcG3rWIYYFBO7gjIxhjmuCQfE
+n3IThGdG56HJe64EBa1JcIoCGSYODoMiAmu0k
ZecxRefedSPNTgmbsufmD27qe8Sqfo1qQAqIFnu
iHQ7Cy4bmCulzZGiRTrFTM0FgTbxde9XJaHMqD
GWqGPJxZ721zcUDQdKHlqREZPomdOhIxiPhCn
tZatbVd4CwB3e
+CVFjA6gxvQFUbKp2Wu86rTcciILexs5SMhL3LW/
PqntF80RSXL5poiSvX4O8ViOOefREQCPIWhE1K
+a0sREALtOB6NDR8XhzIvePI75x+/
jrS14SFvdYZ2G1jIB2dKUiS9sZuDzTimOiqG6eRp
rbqkCAwEAAaOCAtYwggLSMIHPBggrBgEFBQcB
CTCBmAYDVR0jBIGQMIGNgBSxysal2u
+pr6O+09tAyenqoW
+RYaFxpG8wbTELMAkGA1UEBhMCU0sxEzARBg
wQCMAAwbAYDVR0gBGUwYzAJBgcEAIvsQAEC
BgNVHR8EeDB2MDmgN6A1hjNodHRwOi8vZWlk
+0KqzniMxUL
+upnovnie43lXIJdDx1m8RJmFnWKAmDYAwBH9b
mUpuhi235WtzbQuwkHzoaHIg9WSTbSRvkFdpiDZ
lp5KuAVBfWxg3IPM1vBqQwRRDcAsdKeo28IUqfIk
BTI9QoI1gHWE9fxChW49/2UVOA2bqC5KzqeOcq
arFcXC7ywyS4ImwvIL2fq/8reuep
+fiqnMKA33x1soQuPwhs/6GXmVh5Gu6FSIg8x7C
+sRa5LFd+iltOqBSZ
+GlSDhqZp8kgyPq8psnQiI0AOMl0XLaLTPkpPsMs
+RBBWMieP/gu1pBn
+SHBsC7hRob8fho94X0TBHTIog9/
buQzxzGZigs4PwLtj2Xbmaaao1K51KYOwy0Gin4c

MIIF/DCCA
+SgAwIBAgIITf3ry8sNnvUwDQYJKoZIhvcNAQELB
J2K9RV3ZXS21KIrwRhxP6UehQQdEH3XzjZjWE3
+xlF0pTnjLFTZaEuLY8bRDha
+sshuxErMrfaAKZ3QKWVVRyLAWyKdtv0Sm0Y
+Hdi6102Li+doA71WEJKoEJIvZpm71XOW
+ONiTAlopVybBdBjdZv/d6lMUsd3yiEkb/
BQ5Ur9xV072FaXiVuOV3Jk/S8F/NqifbjpRV/
YbYwT58qDI0z8bJbCJ1f3nm3Y0ucXO/
tghs0LFdL1zsYhLCkmk6alsqE57eIZGUeA7/

GcMu22OLbTqIOILN63R1DlHB7jD2u6PZYapqZo/9
+wzhOeuajSskulQYY3GqljjH5EEH715f8RALgNfzy
nyltDmUv8CrX5yM7yhY1Y
+ldJjfPrspwT1de4oTqVIHj1vYEEN0sAOs0ax7bVsS
+CBAbs7tPMA8GA1UdEwEB/
wQFMAMBAf8wHwYDVR0jBBgwFoAUfm0ed2K4v
Hx/5kkxCU63l/AaRRqW7mDhdvD/AGngp/
Dub+Lbv6qUXN8CjAk3bISn6kiWMNi8JIfoO
+b9HQNuBLpzYc6SYRyzfvCK8yg6Tetv8tuHESqH
FQ0VLriRqFZFHSpHiA9kDJdg7YMgVzZi4xMr1KS
+VGa3FpaJkUWAMnMFq7t33rsSk4b9VEBUbtT7IT
+qBkGI9fHy5Co8urt44AvykX96iGbyyQ/
a+29ay7fFoBqlufDK
+5QyZiV1cRM0UlcBbc4lt5G6POCRiGOPDzYLWc6
l2gvMQHGS7hw/MMQBXso54CSgQT5B/
EwdyRDmKkJ/LCu2a3EtWOyJ8WHjNS
+BVGOUOovZtPj1Wp9C7SGnx8EOLY0o5HaYPNM
rnYJQGVzxN5EsVZ2pyVXSkSZfNVMn/70r
+P2yoiLsUUpvKOpWUNQm31FsG74tP2P3ooqUS
+4hwKMkgE4rh89o8afowJ9bmwlMojIQQTP9HoTjv
+st8gU2E3Fm1ElHyAadDmS79Ez6qPT/9lKp5d4SI
+8sjepkzkTEvRB10iys9

MIIa9AoBAKCCGu0wghrpBgkrBgEFBQcwAQEEgh
+ppPCkEiw16CIrTfjO+s+b3Er9zWIV
+ADZ7tRBCBLJwoHq3XO
+YUxS51tXy98tzzmBXDteQYxR58wPbbVoAIKBOr
ziiAqKF3pm0OTRngbKZ6P+
+NXsjyhIzAhMB8GCSsGAQUFBzABAgQSBBB6w
+Ixs1jvoFoSdYrmb0wT1M74fDA5c
+3uEDTyzUVsiezZOsr94/
fJfORRnLo2OPnnzvO8oGNOKgoye4JWoEnCGVJ
+BpbQD4swTX9r5nw50+9dKAP39jz9+7W1JF82LH
+3lQufuI03VwQuE9hD5lnxVQ15MZT6QtNUhEVo8
+iSA6HWD5ReB/4shg2AG4hSDvWrh2dAuDxF63D
UwFN3gFIWeXA3WvHfUOdls7nWKh6GbGgqijQJ0
+xXOsBF
+KjMA0GCSqGSIb3DQEBCwUAMGYxCzAJBgNV
+WzA+0o//
Gnh4TLHfOaWWvRLVpg8krDxTtORSz/
ojzqi3dp8J36xLGAri0cSMZyu/
ZkwfW1led0wa8i8HtksSiJ
+9+RwntDbnknmaUNmxg9Nqdv4V9WhPIcfbR97tZ
d4Yo78AGKWUzZXRmFet90QQq2DkdTa9f
+x7FL0TjSBULPTmrYknJh
+2ydkc5E22PduCRgbdTXLu7PVsR
+hTKG7BOcdHnMKwig/CfyAjZV
+K9i7dwDrYWvKwBuUd
+Np1zw2mO6bu5FCHeAFnhUePZphSFQMmosHk
fBqzdyj
+MpAJZYzAfBgNVHSMEGDAWgBSxysal2u
+pr6O+09tAyenqoW

+RYTAMBgNVHRMBAf8EAjAAMGEGA1UdIARaM
+YKAAABAQkwNTAzBggrBgEFBQcCARYnaHR0c
+Ka81XLY1Y78N9WDvbUaRG8jjvIfdgIIJXmz4Bfgw
ebh93Fa5sz3Ya1cvke69TfOLl0sdT80zwi0o2MzTgF
ZEgUcLW+/
wK3feoq591G5htwmL2Gt8yQT4rr0vkICTzT3+OOd
OgRuYSiYAr/3aepHljADeWaQoXVteo8hOIjOVCnS
+NPqbz4RiexCy7bBIIDC1lue96ZqCTG86Mk8lKGm
QpnCxZiVPusiyoiQlKwDNLEskwodRKKvyX6ASOF
ts7NRAY2KQjxBUG/e8/
EYfTVIMER3+t310SHy97K432MGRIZOJB1eC5sqi
+Q84bailJq603AfMZLfaUrzP
+HNGqQklsRIYH6XgYnZOa22rlYAQq5+VFW6thN
NuTdET1uWfmTNZcRJjXXccdfq0YpGZWw5guDbj
NMAYxrsQAIOBjYp7CGGDCCCQMwggbroAMCAC
+SN4tVW85dpkeadYeHUc5Hs4zQKxRF3bb4dABn
+Hfc8m1bR9incGcKF04iJLyTqKGvfTUfwMs24mKr
CeG0QTE5XBtPegVeg+cV
+xBPQ4bJFBgLTHwDnn3hPgga9Du1SpdyX7CdciF
+ZvIe4ruUnSWXoqmf2eb1VTJqa5oqNTqevbYZ57
LqYUzU
+rdyt17POGvKjgcaSiq8VdVCXL93M40s2eVTtkLIX
+W2ICB4NqZCF4f1ZXP
+ekSlP5IJ3Gl62jriPN6a6POsxjWRqNlB35w4wDT6
+jRckn/1PxzAHVOccKw2bNzyv/
lJfbdmzf9XYGR5JI2koTE4lf0RFyfmICpg0AKa4to2
+SMeHdazAgMBAAGjggOyMIIDrjASBgNVHRMBA
AgEBMFMGA1UdIAEB/
wRJMEcwRQYNK4EekZmEBQAAAAECAjA0MDIG
wQFMAOAAQAwggFABggrBgEFBQcBAQSCATIw
Y2FDZXJ0aWZpY2F0ZTtiaW5hcnkwDgYDVR0PA
BAQDAgEGMB8GA1UdIwQYMBaAFH/
xPSHCl1oulwcOsWmDJf0hhj4HMIIBWAYDVR0fBI
Y2VydGlmaWNhdGVSZXZvY2F0aW9uTGlzdDCBg
+hnxsZGFwOi8vL2NuJTNkS0NBJTIwTkJVJTIwU1
+pr6O+09tAyenqoW
+RYTANBgkqhkiG9w0BAQsFAAOCAgEARPdkV9Y
+VCQ4jJXEyS1TMMXOKY43rlThsKqbdDbCXOD1
PVhPB32p
+LFencD1+UPDu3kWPrbibMrqLXorUnPKT6BbR1S
sXrjmZiS/
Y7sr4u9Ny6yN4D7RMow6519LeiQrQLHXAw38ksu
RTEXuPjvkO7p2h48gdhaHlU3FRtYTyC1wwF63Yc
xGYkSL7IkB1ROJxEm39Z7UAQHkcz0qRFZ0MlBj
+UW0HvOqi1BWBFI8FMW1Ut3HnBfaXwM/
mgGefPjwP1vTXvFzukVkACF6A2Z1A5snL0fTGJK
+7CPRC6QF/53xvwDhUhGuzSCVR1chSXCaKynC
gapzLWYtkiihSc2Ou8+7oD9jPc7kVi16WM9SM7/
oYJ4RoWXQzKuPzo1X4zrClsIT2YPyNJeGKF3ij
+pADRGReeaqlnd370DbjPfjBHffByhsRzRHdmQU3
+/3/JGMnkQBHNWWezhE6Ej
+fERqG7gRPhXFW7I7mHR+bImlZ0XAkg/
MVTFdh3Zn67Y6kts0vKePgcb2TYIrqnlMHQJfOPg

+SCIKjZMNXg1IaxoZ5cQjOgFKFhG2mmJseOa4vI
+CBjb+7H4RXC3puCuV
+1Auk5EXatNAB23XQ7Jk24xGmGQq4PCB3USEr
+5ApHfU7aeCc2JXgi0Ut9VNTqHnj8iA3hYMgzvYC
QZfqU0tGaIA44W/uI9dqg7hhI3vrU+Qcl/
moIXJhLx0Iz95ykBNEpH9F90II2Ydw8d5rxT5mvm/
PDMsBY11TfgLizUsGYsDq4YAZ
+Py56xD7kZEoINxnBQDX3lcs3ajQlid6v1ljkv4MFO
+wSpaGIk7QrCSDAz/
+0eI7IbFL9FbqTW2zXo4wIDAQABo4IDMjCCAy4w
wQFMAMBAf8wggFYBgNVHR8EggFPMIIBSzAwo
Y2FDZXJ0aWZpY2F0ZTtiaW5hcnkwbwYIKwYBBQ
xPSHCl1oulwcOsWmDJf0hhj4HMA0GCSqGSIb3D
kS6WVCsqO5ie572R5yb2+gsCfCouqKnhcQHbaay
JOBtTVpVHRv8HLNNuaSnXv2VDlLxc6drBL3nrslY
EGjlWzV7S5bQZp1MhdpGAzHCJYimht3ee7U9taV
+CLXl3BFji5J
+M1DUcVtVWB5+Lpng7fZgrPFXfw346zu5WxVyeL
TqN6Rz9V8dIVjnOzWwwnJkjVpiaRu2FAgchBXmw
z0jxnHYIHBVMz92DPNx2w2+HRFaRveor21WqEn
q/
ApbhxOScqLT0xR7mXWrmgq7VWwjMOKbKZR7Q
+joy880+9RbOSIRX3CDza7O2IoA2pFoVhw7ywdh
+CZhKi6z3VBAGp5OGXeEaeWJSTx8XZo0l6wA==

MIIJAzCCBuugAwIBAgICBtowDQYJKoZIhvcNAQE
+lxWXbvG8VqUIafTZg69swIcWQAieF5cbu2RJu9X
AyzbiYqZbBmvwt8KQ43MZq2IxhQaNxMseelky
+n2rYFyS3n3tVf8J4bRBMTlcG096BV6D5xX7EE9D
+CBr0O7VKl3JfsJ1yJHFA8u9DcGs3rYVN1mwppJ4
aET5m8h7iu5SdJZeiqZ/
Z5vVVMmprmio1Op69thnnsHt5UpMl1yKWkBnfcTr
WPtPeHMQAzfFDrO
+o8Ecz5bYgIHg2pkIXh/Vlc/56RKU/
kgncaXraOuI83pro86zGNZGo2UHfnDjANPo2YU0/
oDmixHAaBWQOr6NFySf/
U/HMAdU5xwrDZs3PK/
+Ul9t2bN/1dgZHkkjaShMTiV/REXJ
+YgKmDQApri2jYtfo3UAXd9ekgedhJOs8ZeCTXGI
wQIMAYBAf8CAQEwUwYDVR0gAQH/
BEkwRzBFBg0rgR6RmYQFAAAAAQICMDQwMgY
BAUwA4ABADCCAUAGCCsGAQUFBwEBBIIBMjC
Y2FDZXJ0aWZpY2F0ZTtiaW5hcnkwbwYIKwYBBQ
E9IcKXWi6XBw6xaYMl/
SGGPgcwggFYBgNVHR8EggFPMIIBSzAwoC6gLI
+9bC2xYgmUggWH89WE8Hfan4sV6dwPX5Q8O7
+tuJsyuoteitSc8pPoFtHVJkZ4K
+hERaK55KBAdKGPP
+xeuOZmJL9juyvi703Lrl3gPtEyjDrnX0t6JCtAsdcDI
DHP9FMRe4+O
+Q7unaHjyB2FoeVTcVG1hPILXDAXrdhxvWvy6+C
mBMLMtW7r/

EZiRIvsiQHVE4nESbf1ntQBAeRzPSpEVnQyUGO
+aAZ58+PA/
W9Ne8XO6RWQAIXoDZnUDmycvR9MYkojTwWm
YnYh+KggS5vIyl6yY7K/
nPbkbPs1Oj32oPyIIJ9VJ0POFo2YBgOQBj7sI9EL
nfG/
AOFSEa7NIJVHVyFJcJorKc7A0BBpldyC17KJOQh
+hgnhGhZdDMq4/OjVfjOsKWwhPZg/
l0l4YoXeKP6kANEZF55qqWd3fvQNuM9+MEd98H
+2Abh+zzw==

MIIIiTCCBnGgAwIBAgIBATANBgkqhkiG9w0BAQsF
LIbI7OLNLFJ9xn6rOO8NcFIZfSlA1USbEfK
+3kMJyNYJNyFi8OGQq3vv9/
yRjJ5EARzVlns4ROhI/
nxEahu4ET4VxVuyO5h0fmyJiGdFwJIPzFUxXYd2Z
+u2OpLbNLynj4HG9k2CK6p5TB0CXzj4MUr7rbXF
+J3iQwcFSJol8C4gGln9wC4czC44jHWfZUSvQ3vk
RawKvR4SkWDxnFiOti7ujULrWpfkgiCo2TDV4NSC
ux
+EVwt6bgrlftQLpORF2rTQAdt10OyZNuMRphkKuD
WOIVJPuQKR31O2ngnNiV4ItFLfVTU6h54/
IgN4WDIM72Ak75yVInkqUbq1uYeHI375wIVUR1eL
+wMYvVApZKg/0GX6INLRmpQOOFv7iPXaoO4YS
ecpATRKR/RfdJSNmHcPHea8U
+Zr5v+0f9DkWJ/
zwzLAWNdU34C4s1LBmLA6uGAGfj8uesQ
+5GRKCDcZwUA195XLN2o0JYner9ZY5L
+DBTgjbxocxey55qvsEqWhiJO0KwkgwM//
tHiO5WxS/
RW6k1ts16OMCAwEAAaOCAzIwggMuMFAGA1Ud
MIIBWAYDVR0fBIIBTzCCAUswMKAuoCyGKmh0d
Y2VydGlmaWNhdGVSZXZvY2F0aW9uTGlzdDCBg
+hnxsZGFwOi8vL2NuJTNkS0NBJTlwTkJVJTlwU1
Y2FDZXJ0aWZpY2F0ZTtiaW5hcnkwDgYDVR0PA
BAQDAgEGMB0GA1UdDgQWBBR/8T0hwpdaLpc
+BzANBgkqhkiG9w0BAQsFAAOCAgEANtv5EullQn
BFgthXau9fBwD9CXu3qwTjtf+fyTgbU1aVR0b/
ByzTbmkp179lQ5S8XOnawS9567JWNHaNiRW4X
+Os7uVsVcniyvI2Xo
+MbUVzmdF2ExNvuguf06jekc/
VfHSFY5zs1sMJyZI1aYmkbthQIHIQV5sK3/
Bqv89I8Zx2CBwVTM/
dgzzcdsNvh0RWkb3qK9tVqhJya2kGCFCD
+h6Cya1d6TE4aWDub1dAX4L1w1lqdawG4rnz
+HhoG5ZioUFzNdFJEYJCdCRcbrG0DsO25In1GZ
o6MvPNPvUWzkiEV9wg82uztiKANqRaFYcO8sHY
+gWpH5DlEAxhsMpY
+qH7x1sunu4NtwIZmdBKZG76MDwz0mCPgmYSc

Objekt

KÓPIA

Id	7552db98-dd15-4ecc-848e-301f8c858abd

Autorizácia

Identifikátor autorizácie	202011270000206314
Typ podpisu	default;SkQESigRules,QESigRules,AdESig-QCRules
Kód stavu overenia autorizácie	1
Popis stavu overenia autorizácie	Platná
Kód výsledku overenia	0
Popis výsledku overenia	VALID
Dátum a čas podpisu (UTC)	27.11.2020 17:38
Dátum a čas časovej pečiatky podpisu (UTC)	27.11.2020 17:38
Dátum a čas overenia (UTC)	27.11.2020 17:42

MIIFMDCCAxigAwIBAgIIEOIi4IdSu7MwDQYJKoZI
+b0i73nv9Qfc5p
+3gJ9UNqhAfbkVRu8lOSvzV/4zCbtV8lMqS0WfaA
+KwJ5hItRYW8piMgKEhcDKtzSHBs1dahbTzHglG
+gDtyQi3nnWlZ1G9S1h13vd+EXaAPGvJJytN
+hc6QuFX2pnjgq0NGG00lEufYidfIOPrSUoUmP6x
+jooySJdYBhxMayxLJ3yWiUooda89ajHbQ3PPpQZ
SJB20Gv18Scf2DCpD4SEdFjCulL2ZxQMVTg2Bef
QB9AgMBAAGjgcwwgckwHQYDVR0OBBYEFOKp
+eTT4yoMAwGA1UdEwEB/
wQCMAAwHwYDVR0jBBgwFoAUfm0ed2K4vCZ1I
BAwwCgYIKwYBBQUHAwgwDQYJKoZIhvcNAQEL
M/
WPiaU0pDyiJedv7oCftoQxa1S9Z2paMVhPVNqIac
+AH16iopBCqpTkduI8BqENhuAqRY3FCmlWzdIdx
+gsaUzlwFK2s1CzHfPkO5qtbaUqiwmmSNHBr957
+HgVl8uIeMor2TzEKleJbYwQt8JA0LPSI5FyYzABZ
+x3W0fVhGerLrGQMqcXbK3Y4JK7nXSjOBzTpOJ
+ftHpOWtpftZVyGTh0ao8girJFha/
daWBVRCucjYlfSmdT5TBXx8Gd8Y1QnvKoojsvTy
jhgM8uG0I4S4kiK2YHKhdulfWI5Cr+Og9DgjMP/
wRoOGgs5TFU8ZHq2zvTXHQE4b/
rgfwS1EWhT6LDThcNX1OeH/7gxZZ
+YRlW3LzM124QmUDk5/egn42pDXpZF/

	fRnlGpsWZfD8AS6yKt5+ZS5ax996Ft +Hi9haADJ10v7kk2N1U8FlxxFyX0nVYR2BNKBPQ XzUX3CDyxLvMQH

Podpisový certifikát

Vydavateľ	C=SK,L=Bratislava,O=Disig a.s.,OU=ACA-307-2007-2,CN=SVK eID ACA
Sériové číslo	23198943000857151325188
Subjekt	STREET=Bodrocká 5046/2,GIVENNAME=Laura,CN=Laura Jurkovičová,SERIALNUMBER=PNOSK-976030123 Podunajské Biskupice,C=SK
Mandát	<MandateCertificateInfo xmlns:xsd="http://www.w3.org/2001/XMLSchema" xmlns:xsi="http://www.w3.org/2001/XMLSchema-instance"><Client /><Mandatary><CertRule><Type>Subject</Type><Key>STREET</Key><Value>Bodrocká 5046/2</Value></CertRule><CertRule><Type>Subject</Type><Key>GIVENNAME</Key><Value>Laura</Value></CertRule><CertRule><Type>Subject</Type><Key>CN</Key><Value>Laura Jurkovičová</Value></CertRule><CertRule><Type>Subject</Type><Key>SERIALNUMBER</Key><Value>PNOSK-9760301232</Value></CertRule><CertRule><Type>Subject</Type><Key>SURNAME</Key><Value>Jurkovičová</Value></CertRule><CertRule><Type>Subject</Type><Key>L</Key><Value>Bratislava-Podunajské Biskupice</Value></CertRule><CertRule><Type>Subject</Type><Key>C</Key><Value>SK</Value></CertRule></Mandatary><Mandate /></MandateCertificateInfo>
	MIIH9zCCBd +gAwIBAgIKBOmeAiIDARzEBDANBgkqhkiG9w0B K94Z2JfRMak6mcWcG3rWIYYFBO7gjIxhjmuCQfE +n3IThGdG56HJe64EBa1JcIoCGSYODoMiAmu0k ZecxRefedSPNTgmbsufmD27qe8Sqfo1qQAqIFnuC iHQ7Cy4bmCulzZGiRTrFTM0FgTbxde9XJaHMqDc

GWqGPJxZ721zcUDQdKHlqREZPomdOhIxiPhCn
tZatbVd4CwB3e
+CVFjA6gxvQFUbKp2Wu86rTcciILexs5SMhL3LW/
PqntF80RSXL5poiSvX4O8ViOOefREQCPIWhE1K
+a0sREALtOB6NDR8XhzIvePl75x+/
jrS14SFvdYZ2G1jIB2dKUiS9sZuDzTimOiqG6eRp0
rbqkCAwEAAaOCAtYwggLSMIHPBggrBgEFBQcB
CTCBmAYDVR0jBIGQMIGNgBSxysal2u
+pr6O+09tAyenqoW
+RYaFxpG8wbTELMAkGA1UEBhMCU0sxEzARBg
wQCMAAwbAYDVR0gBGUwYzAJBgcEAIvsQAEC
BgNVHR8EeDB2MDmgN6A1hjNodHRwOi8vZWlk
+0KqzniMxUL
+upnovnie43lXIJdDx1m8RJmFnWKAmDYAwBH9b
mUpuhi235WtzbQuwkHzoaHIg9WSTbSRvkFdpiDZ
lp5KuAVBfWxg3IPM1vBqQwRRDcAsdKeo28IUqfIk
BTl9QoI1gHWE9fxChW49/2UVOA2bqC5KzqeOcq
arFcXC7ywyS4lmwvIL2fq/8reuep
+fiqnMKA33x1soQuPwhs/6GXmVh5Gu6FSIg8x7C
+sRa5LFd+iltOqBSZ
+GlSDhqZp8kgyPq8psnQiI0AOMl0XLaLTPkpPsMs
+RBBWMieP/gu1pBn
+SHBsC7hRob8fho94X0TBHTIog9/
buQzxzGZigs4PwLtj2Xbmaaao1K51KYOwy0Gin4c

MIIF/DCCA
+SgAwIBAgIITf3ry8sNnvUwDQYJKoZIhvcNAQELB
J2K9RV3ZXS21KIrwRhxP6UehQQdEH3XzjZjWE3
+xlF0pTnjLFTZaEuLY8bRDha
+sshuxErMrfaAKZ3QKWVVRyLAWyKdtv0Sm0Y
+Hdi6102Li+doA71WEJKoEJlvZpm71XOW
+ONiTAlopVybBdBjdZv/d6lMUsd3yiEkb/
BQ5Ur9xV072FaXiVuOV3Jk/S8F/NqifbjpRV/
YbYwT58qDl0z8bJbCJ1f3nm3Y0ucXO/
tghs0LFdL1zsYhLCkmk6alsqE57elZGUeA7/
GcMu22OLbTqIOILN63R1DlHB7jD2u6PZYapqZo/9
+wzhOeuajSskulQYY3GqljjH5EEH715f8RALgNfzy
nyltDmUv8CrX5yM7yhY1Y
+ldJjfPrspwT1de4oTqVIHj1vYEEN0sAOs0ax7bVsS
+CBAbs7tPMA8GA1UdEwEB/
wQFMAMBAf8wHwYDVR0jBBgwFoAUfm0ed2K4v
Hx/5kkxCU63I/AaRRqW7mDhdvD/AGngp/
Dub+Lbv6qUXN8CjAk3bISn6kiWMNi8JIfoO
+b9HQNuBLpzYc6SYRyzfvCK8yg6Tetv8tuHESqH
FQ0VLriRqFZFHSpHiA9kDJdg7YMgVzZi4xMr1KS
+VGa3FpaJkUWAMnMFq7t33rsSk4b9VEBUbtT7IT
+qBkGI9fHy5Co8urt44AvykX96iGbyyQ/
a+29ay7fFoBqlufDK
+5QyZiV1cRM0UlcBbc4lt5G6POCRiGOPDzYLWc6
l2gvMQHGS7hw/MMQBXso54CSgQT5B/
EwdyRDmKkJ/LCu2a3EtWOyJ8WHjNS
+BVGOUOovZtPj1Wp9C7SGnx8EOLY0o5HaYPNI

rnYJQGVzxN5EsVZ2pyVXSkSZfNVMn/70r
+P2yoiLsUUpvKOpWUNQm31FsG74tP2P3ooqUS
+4hwKMkgE4rh89o8afowJ9bmwlMojIQQTP9HoTjv
+st8gU2E3Fm1ElHyAadDmS79Ez6qPT/9IKp5d4SI
+8sjepkzkTEvRB10iys9

MIIa9AoBAKCCGu0wghrpBgkrBgEFBQcwAQEEgh
+ppPCkEiw16CIrTfjO+s+b3Er9zWIV
+ADZ7tRBCBLJwoHq3XO
+YUxS51tXy98tzzmBXDteQYxR58wPbbVoAIKBOr
ziiAqKF3pm0OTRngbKZ6P+
+NXsjyhIzAhMB8GCSsGAQUFBzABAgQSBBAWH
xaQeCgLnJ382vMMvilrWMZsz8K4YTfjnO3xmSWD
+M4XsuTze6pYLwD1hORmDM+
+86+OUjxCIMVbpi4PZ7c8gVPkUXwXNZzkxLJjGS
F3JEwBGz8xIEqUo/
lXlXBEKvGKkV2I7cdCNWwzrq7dJRqLP0RMFTkot
+mSdUQkT42T1slf/OMvLBUfuZ1+/c41O
+polH6wBNgmtHwfMsyJxJM8TwKo5uCHAe/
h4+pP/
ybtd12pbQJbxy25otPp0/8dKi80NmawkPa7o/
whSFI7Wai01+SHtqvzoIIYDDCCGAgwggZwMIIEW
+xXOsBF
+KjMA0GCSqGSIb3DQEBCwUAMGYxCzAJBgNV
+WzA+0o//
Gnh4TLHfOaWWvRLVpg8krDxTtORSz/
ojzqi3dp8J36xLGAri0cSMZyu/
ZkwfW1led0wa8i8HtksSiJ
+9+RwntDbnknmaUNmxg9Nqdv4V9WhPIcfbR97tZ
d4Yo78AGKWUzZXRmFet90QQq2DkdTa9f
+x7FL0TjSBULPTmrYknJh
+2ydkc5E22PduCRgbdTXLu7PVsR
+hTKG7BOcdHnMKwig/CfyAjZV
+K9i7dwDrYWvKwBuUd
+Np1zw2mO6bu5FCHeAFnhUePZphSFQMmosHk
fBqzdyj
+MpAJZYzAfBgNVHSMEGDAWgBSxysal2u
+pr6O+09tAyenqoW
+RYTAMBgNVHRMBAf8EAjAAMGEGA1UdIARaM
+YKAAABAQkwNTAzBggrBgEFBQcCARYnaHR0c
+Ka81XLY1Y78N9WDvbUaRG8jjvIfdgIIJXmz4Bfgw
ebh93Fa5sz3Ya1cvke69TfOLl0sdT80zwi0o2MzTgF
ZEgUcLW+/
wK3feoq591G5htwmL2Gt8yQT4rr0vkICTzT3+OOd
OgRuYSiYAr/3aepHljADeWaQoXVteo8hOIjOVCnS
+NPqbz4RiexCy7bBIlDC1lue96ZqCTG86Mk8lKGm
QpnCxZiVPusiyoiQlKwDNLEskwodRKKvyX6ASOF
ts7NRAY2KQjxBUG/e8/
EYfTVIMER3+t310SHy97K432MGRlZOJB1eC5sqi
+Q84bailJq603AfMZLfaUrzP
+HNGqQklsRlYH6XgYnZOa22rlYAQq5+VFW6thN
NuTdET1uWfmTNZcRJjXXccdfq0YpGZWw5guDbj

NMAYxrsQAIOBjYp7CGGDCCCQMwggbroAMCAC
+SN4tVW85dpkeadYeHUc5Hs4zQKxRF3bb4dABn
+Hfc8m1bR9incGcKF04iJLyTqKGvfTUfwMs24mKr
CeG0QTE5XBtPegVeg+cV
+xBPQ4bJFBgLTHwDnn3hPgga9Du1SpdyX7CdciF
+Zvle4ruUnSWXoqmf2eb1VTJqa5oqNTqevbYZ57
LqYUzU
+rdyt17POGvKjgcaSiq8VdVCXL93M40s2eVTtkLIX
+W2ICB4NqZCF4f1ZXP
+ekSlP5IJ3Gl62jriPN6a6POsxjWRqNIB35w4wDT6
+jRckn/1PxzAHVOccKw2bNzyv/
lJfbdmzf9XYGR5JI2koTE4lf0RFyfmICpg0AKa4to2I
+SMeHdazAgMBAAGjggOyMIIDrjASBgNVHRMBA
AgEBMFMGA1UdIAEB/
wRJMEcwRQYNK4EekZmEBQAAAAECAjA0MDIG
wQFMAOAAQAwggFABggrBgEFBQcBAQSCATIw
Y2FDZXJ0aWZpY2F0ZTtiaW5hcnkwDgYDVR0PA
BAQDAgEGMB8GA1UdIwQYMBaAFH/
xPSHCl1oulwcOsWmDJf0hhj4HMIIBWAYDVR0fBI
Y2VydGlmaWNhdGVSZXZvY2F0aW9uTGlzdDCBg
+hnxsZGFwOi8vL2NuJTNkS0NBJTIwTkJVJTIwU1
+pr6O+09tAyenqoW
+RYTANBgkqhkiG9w0BAQsFAAOCAgEARPdkV9Y
+VCQ4jJXEyS1TMMXOKY43rlThsKqbdDbCXOD1
PVhPB32p
+LFencD1+UPDu3kWPrbibMrqLXorUnPKT6BbR1S
sXrjmZiS/
Y7sr4u9Ny6yN4D7RMow6519LeiQrQLHXAw38ksu
RTEXuPjvkO7p2h48gdhaHlU3FRtYTyC1wwF63Yc
xGYkSL7IkB1ROJxEm39Z7UAQHkcz0qRFZ0MlBj
+UW0HvOqi1BWBFI8FMW1Ut3HnBfaXwM/
mgGefPjwP1vTXvFzukVkACF6A2Z1A5snL0fTGJK
+7CPRC6QF/53xvwDhUhGuzSCVR1chSXCaKynC
gapzLWYtkiihSc2Ou8+7oD9jPc7kVi16WM9SM7/
oYJ4RoWXQzKuPzo1X4zrClsIT2YPyNJeGKF3ij
+pADRGReeaqlnd370DbjPfjBHffByhsRzRHdmQU3
+/3/JGMnkQBHNWWezhE6Ej
+fERqG7gRPhXFW7I7mHR+bImIZ0XAkg/
MVTFdh3Zn67Y6kts0vKePgcb2TYIrqnlMHQJfOPg
+SCIKjZMNXg1IaxoZ5cQjOgFKFhG2mmJseOa4vI
+CBjb+7H4RXC3puCuV
+1Auk5EXatNAB23XQ7Jk24xGmGQq4PCB3USEn
+5ApHfU7aeCc2JXgi0Ut9VNTqHnj8iA3hYMgzvYC
QZfqU0tGaIA44W/uI9dqg7hhI3vrU+Qcl/
molXJhLx0Iz95ykBNEpH9F90lI2Ydw8d5rxT5mvm/
PDMsBY11TfgLizUsGYsDq4YAZ
+Py56xD7kZEoINxnBQDX3lcs3ajQlid6v1ljkv4MFO
+wSpaGIk7QrCSDAz/
+0eI7lbFL9FbqTW2zXo4wIDAQABo4IDMjCCAy4w
wQFMAMBAf8wggFYBgNVHR8EggFPMIIBSzAwo
Y2FDZXJ0aWZpY2F0ZTtiaW5hcnkwbwYIKwYBBQ
xPSHCl1oulwcOsWmDJf0hhj4HMA0GCSqGSIb3D
kS6WVCsqO5ie572R5yb2+gsCfCouqKnhcQHbaay

JOBtTVpVHRv8HLNNuaSnXv2VDlLxc6drBL3nrslY
EGjlWzV7S5bQZp1MhdpGAzHCJYimht3ee7U9taV
+CLXl3BFji5J
+M1DUcVtVWB5+Lpng7fZgrPFXfw346zu5WxVyeL
TqN6Rz9V8dIVjnOzWwwnJkjVpiaRu2FAgchBXmw
z0jxnHYlHBVMz92DPNx2w2+HRFaRveor21WqEn
q/
ApbhxOScqLT0xR7mXWrmgq7VWwjMOKbKZR7C
+joy880+9RbOSlRX3CDza7O2loA2pFoVhw7ywdh
+CZhKi6z3VBAGp5OGXeEaeWJSTx8XZo0l6wA==

MIIIiTCCBnGgAwIBAgIBATANBgkqhkiG9w0BAQsF
LIbl7OLNLFJ9xn6rOO8NcFIZfSlA1USbEfK
+3kMJyNYJNyFi8OGQq3vv9/
yRjJ5EARzVlns4ROhl/
nxEahu4ET4VxVuyO5h0fmyJiGdFwJIPzFUxXYd2Z
+u2OpLbNLynj4HG9k2CK6p5TB0CXzj4MUr7rbXF
+J3iQwcFSJol8C4gGln9wC4czC44jHWfZUSvQ3vk
RawKvR4SkWDxnFiOti7ujULrWpfkgiCo2TDV4NSC
ux
+EVwt6bgrlftQLpORF2rTQAdt10OyZNuMRphkKuD
WOIVJPuQKR31O2ngnNiV4ItFLfVTU6h54/
lgN4WDIM72Ak75yVlnkqUbq1uYeHI375wIVUR1eL
+wMYvVApZKg/0GX6lNLRmpQOOFv7iPXaoO4YS
ecpATRKR/RfdJSNmHcPHea8U
+Zr5v+0f9DkWJ/
zwzLAWNdU34C4s1LBmLA6uGAGfj8uesQ
+5GRKCDcZwUA195XLN2o0JYner9ZY5L
+DBTgjbxocxey55qvsEqWhiJO0KwkgwM//
tHiO5WxS/
RW6k1ts16OMCAwEAAaOCAzIwggMuMFAGA1Ud
MIIBWAYDVR0fBIIBTzCCAUswMKAuoCyGKmh0d
Y2VydGlmaWNhdGVSZXZvY2F0aW9uTGlzdDCBg
+hnxsZGFwOi8vL2NuJTNkS0NBJTIwTkJVJTIwU1
Y2FDZXJ0aWZpY2F0ZTtiaW5hcnkwDgYDVR0PA
BAQDAgEGMB0GA1UdDgQWBBR/8T0hwpdaLpc
+BzANBgkqhkiG9w0BAQsFAAOCAgEANtv5EullQn
BFgthXau9fBwD9CXu3qwTjtf+fyTgbU1aVR0b/
ByzTbmkp179lQ5S8XOnawS9567JWNHaNiRW4X
+Os7uVsVcniyvI2Xo
+MbUVzmdF2ExNvuguf06jekc/
VfHSFY5zs1sMJyZI1aYmkbthQIHIQV5sK3/
Bqv89l8Zx2CBwVTM/
dgzzcdsNvh0RWkb3qK9tVqhJya2kGCFCD
+h6Cya1d6TE4aWDub1dAX4L1w1lqdawG4rnz
+HhoG5ZioUFzNdFJEYJCdCRcbrG0DsO25In1GZ
o6MvPNPvUWzkiEV9wg82uztiKANqRaFYcO8sHY
+gWpH5DlEAxhsMpY
+qH7x1sunu4NtwIZmdBKZG76MDwz0mCPgmYSc

MIIJAzCCBuugAwIBAgICBtowDQYJKoZIhvcNAQE
+IxWXbvG8VqUIafTZg69swIcWQAieF5cbu2RJu9X
AyzbiYqZbBmvwt8KQ43MZq2IxhQaNxMseelky
+n2rYFyS3n3tVf8J4bRBMTlcG096BV6D5xX7EE9D
+CBr0O7VKl3JfsJ1yJHFA8u9DcGs3rYVN1mwppJ4
aET5m8h7iu5SdJZeiqZ/
Z5vVVMmprmio1Op69thnnsHt5UpMl1yKWkBnfcTr
WPtPeHMQAzfFDrO
+o8Ecz5bYgIHg2pkIXh/Vlc/56RKU/
kgncaXraOuI83pro86zGNZGo2UHfnDjANPo2YU0/
oDmixHAaBWQOr6NFySf/
U/HMAdU5xwrDZs3PK/
+Ul9t2bN/1dgZHkkjaShMTiV/REXJ
+YgKmDQApri2jYtfo3UAXd9ekgedhJOs8ZeCTXGI
wQIMAYBAf8CAQEwUwYDVR0gAQH/
BEkwRzBFBg0rgR6RmYQFAAAAAQICMDQwMgY
BAUwA4ABADCCAUAGCCsGAQUFBwEBBIIBMjC
Y2FDZXJ0aWZpY2F0ZTtiaW5hcnkwbwYIKwYBBQ
E9IcKXWi6XBw6xaYMl/
SGGPgcwggFYBgNVHR8EggFPMIIBSzAwoC6gLI
+9bC2xYgmUggWH89WE8Hfan4sV6dwPX5Q8O7
+tuJsyuoteitSc8pPoFtHVJkZ4K
+hERaK55KBAdKGPP
+xeuOZmJL9juyvi703LrI3gPtEyjDrnX0t6JCtAsdcD
DHP9FMRe4+O
+Q7unaHjyB2FoeVTcVG1hPILXDAXrdhxvWvy6+C
mBMLMtW7r/
EZiRIvsiQHVE4nESbf1ntQBAeRzPSpEVnQyUGO
+aAZ58+PA/
W9Ne8XO6RWQAIXoDZnUDmycvR9MYkojTwWm
YnYh+KggS5vIyI6yY7K/
nPbkbPs1Oj32oPyIIJ9VJ0POFo2YBgOQBj7sI9ELp
nfG/
AOFSEa7NIJVHVyFJcJorKc7A0BBpldyC17KJOQh
+hgnhGhZdDMq4/OjVfjOsKWwhPZg/
I0l4YoXeKP6kANEZF55qqWd3fvQNuM9+MEd98H
+2Abh+zzw==

Objekt

Id	83a8be23-a894-4294-a821-c3a75558c53b

Autorizácia

Identifikátor autorizácie	202011270000206317
Typ podpisu	default;SkQESigRules,QESigRules,AdESig-QCRules
Kód stavu overenia autorizácie	1

KÓPIA

Popis stavu overenia autorizácie	Platná
Kód výsledku overenia	0
Popis výsledku overenia	VALID
Dátum a čas podpisu (UTC)	27.11.2020 17:38
Dátum a čas časovej pečiatky podpisu (UTC)	27.11.2020 17:39
Dátum a čas overenia (UTC)	27.11.2020 17:42

MIIFMDCCAxigAwIBAgIIHgucnLkGhDYwDQYJKoZ
uPmTN385D4SXAxR8bia14myjCVWBo
+AO23BGTTscQc6dxxc2JkZHGm1pkwu0jUuxiFHH
dCDyr+RPkHVrYQ
+xNdFkCqTwCC9ucdxaIXElkXPQIVd0h9z2qNiTgL
+G4sFNN0CFIR6rdoo9SNvc9P5c5C31aM1upaq/
EZpTOFg8TpJePUA2ZbSBDfoUKfWH1FAMtWHPI
pudD4OtUM
+mkKf5Oh5ZYAVn2tI1TRHJhcVLGbMaHfpAgMBA
WiX5vxnCMAwGA1UdEwEB/
wQCMAAwHwYDVR0jBBgwFoAUfm0ed2K4vCZ1I
BAwwCgYIKwYBBQUHAwgwDQYJKoZIhvcNAQEL
XZNzHjI4PJCGwk9M5GDyxYKnBF64lTeqQtk/
yCZcJGN9igCgwHafwxHAOrAcyrS0dgPKpBEaXrL
U0oNprYnSLT
+BUTN0pQ1pGN6pzKWHqchAGZ1XRMuWi/
xVZTPMKzMkd3VYhLvq4e5xrNgqGL
+dH1YdUk8TETcaSPxAI7hF9izNBjtbFRBPpSIhBU
r3L0TFqxr86tOS8dnp3oVMMhZO3u
++KeN/TThLu
+bStvMJKdCIDaQnMBARzEh+i+0zZGrw0G
+YxFNAiMv88SE0xBiqgeutAXhDaR0CKsrEnjJ8Blg
+FRci8welfIlhd2Lzoe56Zot1BFzPl123VAF
+S9h3zx5/Z+9zNfaJCJZxBuAW1iY
+ptDovrf1ocv3HjlMIa/
QrXDOT2TjYOCK2xplihJEIQiJtGJQfFeRKVuWwFU
+mpQhvC1BbeNNj3e1Ts/bT2laVdLBP+i
+lE9tqDhhiFogsm+vYFZBotNHS+Fam8+

Podpisový certifikát

Vydavateľ	C=SK,L=Bratislava,O=Disig a.s.,OU=ACA-307-2007-2,CN=SVK eID ACA

KÓPIA

Sériové číslo	231989430008571513251888
Subjekt	STREET=Bodrocká 5046/2,GIVENNAME=Laura,CN=Laura Jurkovičová,SERIALNUMBER=PNOSK-976030123 Podunajské Biskupice,C=SK
Mandát	<MandateCertificateInfo xmlns:xsd="http://www.w3.org/2001/XMLSchema" xmlns:xsi="http://www.w3.org/2001/XMLSchema-instance"><Client /><Mandatary><CertRule><Type>Subject</Type><Key>STREET</Key><Value>Bodrocká 5046/2</Value></CertRule><CertRule><Type>Subject</Type><Key>GIVENNAME</Key><Value>Laura</Value></CertRule><CertRule><Type>Subject</Type><Key>CN</Key><Value>Laura Jurkovičová</Value></CertRule><CertRule><Type>Subject</Type><Key>SERIALNUMBER</Key><Value>PNOSK-9760301232</Value></CertRule><CertRule><Type>Subject</Type><Key>SURNAME</Key><Value>Jurkovičová</Value></CertRule><CertRule><Type>Subject</Type><Key>L</Key><Value>Bratislava-Podunajské Biskupice</Value></CertRule><CertRule><Type>Subject</Type><Key>C</Key><Value>SK</Value></CertRule></Mandatary><Mandate /></MandateCertificateInfo>
	MIIH9zCCBd +gAwIBAgIKBOmeAiIDARzEBDANBgkqhkiG9w0B K94Z2JfRMak6mcWcG3rWIYYFBO7gjIxhjmuCQfE +n3IThGdG56HJe64EBa1JcIoCGSYODoMiAmu0k ZecxRefedSPNTgmbsufmD27qe8Sqfo1qQAqIFnu iHQ7Cy4bmCulzZGiRTrFTM0FgTbxde9XJaHMqD GWqGPJxZ721zcUDQdKHlqREZPomdOhIxiPhCn tZatbVd4CwB3e +CVFjA6gxvQFUbKp2Wu86rTcciILexs5SMhL3LW/ PqntF80RSXL5poiSvX4O8ViOOefREQCPIWhE1K +a0sREALtOB6NDR8XhzIvePI75x+/ jrS14SFvdYZ2G1jIB2dKUiS9sZuDzTimOiqG6eRp rbqkCAwEAAaOCAtYwggLSMIHPBggrBgEFBQcB CTCBmAYDVR0jBIGQMIGNgBSxysal2u +pr6O+09tAyenqoW +RYaFxpG8wbTELMAkGA1UEBhMCU0sxEzARBg wQCMAAwbAYDVR0gBGUwYzAJBgcEAIvsQAEC

BgNVHR8EeDB2MDmgN6A1hjNodHRwOi8vZWlk
+0KqzniMxUL
+upnovnie43lXIJdDx1m8RJmFnWKAmDYAwBH9b
mUpuhi235WtzbQuwkHzoaHIg9WSTbSRvkFdpiDZ
lp5KuAVBfWxg3IPM1vBqQwRRDcAsdKeo28IUqfIk
BTl9QoI1gHWE9fxChW49/2UVOA2bqC5KzqeOcq
arFcXC7ywyS4ImwvIL2fq/8reuep
+fiqnMKA33x1soQuPwhs/6GXmVh5Gu6FSIg8x7C
+sRa5LFd+iltOqBSZ
+GlSDhqZp8kgyPq8psnQiI0AOMl0XLaLTPkpPsMs
+RBBWMieP/gu1pBn
+SHBsC7hRob8fho94X0TBHTIog9/
buQzxzGZigs4PwLtj2Xbmaaao1K51KYOwy0Gin4c

MIIF/DCCA
+SgAwIBAgIITf3ry8sNnvUwDQYJKoZIhvcNAQELB
J2K9RV3ZXS21KIrwRhxP6UehQQdEH3XzjZjWE3
+xlF0pTnjLFTZaEuLY8bRDha
+sshuxErMrfaAKZ3QKWVVRyLAWyKdtv0Sm0Y
+Hdi6102Li+doA71WEJKoEJlvZpm71XOW
+ONiTAlopVybBdBjdZv/d6lMUsd3yiEkb/
BQ5Ur9xV072FaXiVuOV3Jk/S8F/NqifbjpRV/
YbYwT58qDI0z8bJbCJ1f3nm3Y0ucXO/
tghs0LFdL1zsYhLCkmk6alsqE57eIZGUeA7/
GcMu22OLbTqIOILN63R1DlHB7jD2u6PZYapqZo/9
+wzhOeuajSskulQYY3GqljjH5EEH715f8RALgNfzy
nyltDmUv8CrX5yM7yhY1Y
+ldJjfPrspwT1de4oTqVIHj1vYEEN0sAOs0ax7bVsS
+CBAbs7tPMA8GA1UdEwEB/
wQFMAMBAf8wHwYDVR0jBBgwFoAUfm0ed2K4v
Hx/5kkxCU63I/AaRRqW7mDhdvD/AGngp/
Dub+Lbv6qUXN8CjAk3bISn6kiWMNi8JIfoO
+b9HQNuBLpzYc6SYRyzfvCK8yg6Tetv8tuHESqH
FQ0VLriRqFZFHSpHiA9kDJdg7YMgVzZi4xMr1KS
+VGa3FpaJkUWAMnMFq7t33rsSk4b9VEBUbtT7IT
+qBkGI9fHy5Co8urt44AvykX96iGbyyQ/
a+29ay7fFoBqlufDK
+5QyZiV1cRM0UlcBbc4lt5G6POCRiGOPDzYLWc6
l2gvMQHGS7hw/MMQBXso54CSgQT5B/
EwdyRDmKkJ/LCu2a3EtWOyJ8WHjNS
+BVGOUOovZtPj1Wp9C7SGnx8EOLY0o5HaYPNI
rnYJQGVzxN5EsVZ2pyVXSkSZfNVMn/70r
+P2yoiLsUUpvKOpWUNQm31FsG74tP2P3ooqUS
+4hwKMkgE4rh89o8afowJ9bmwlMojIQQTP9HoTjv
+st8gU2E3Fm1ElHyAadDmS79Ez6qPT/9IKp5d4SI
+8sjepkzkTEvRB10iys9

MIIa9AoBAKCCGu0wghrpBgkrBgEFBQcwAQEEgh
+ppPCkEiw16CIrTfjO+s+b3Er9zWIV
+ADZ7tRBCBLJwoHq3XO
+YUxS51tXy98tzzmBXDteQYxR58wPbbVoAIKBOr

ziiAqKF3pm0OTRngbKZ6P+
+NXsjyhIzAhMB8GCSsGAQUFBzABAgQSBBCH3
SgIMA0GCSqGSIb3DQEBCwUAA4IBAQCMLZY1I
o4KhNdG61F4nPsKHTKFU5AqYK4vB
+DyKGJMavDa2Ocq8OfySPYMbIz16ets1FFvJ4xcg
owGhI4PrfMMusHI2SuD7I4xHZP6qjGyZP967E6Lk
GRJntLTR9DC9HpKmg2+mU
+/w2s58yVgrT42+jo1N8lpDXAt
+eWqjp1J2JWZhc3ewHrHmbs00FdIy9Z9dTbJvUQ
Du2sD+7/
EtfoCyTrI19zl4odX4AX9J45zW3LwgZW1F26p72gk
RUrxV5jxB2V4VZ3uYNLsa5dieoIIYDDCCGAgwgg
+xXOsBF
+KjMA0GCSqGSIb3DQEBCwUAMGYxCzAJBgNV
+WzA+0o//
Gnh4TLHfOaWWvRLVpg8krDxTtORSz/
ojzqi3dp8J36xLGAri0cSMZyu/
ZkwfW1led0wa8i8HtksSiJ
+9+RwntDbnknmaUNmxg9Nqdv4V9WhPIcfbR97tZ
d4Yo78AGKWUzZXRmFet90QQq2DkdTa9f
+x7FL0TjSBULPTmrYknJh
+2ydkc5E22PduCRgbdTXLu7PVsR
+hTKG7BOcdHnMKwig/CfyAjZV
+K9i7dwDrYWvKwBuUd
+Np1zw2mO6bu5FCHeAFnhUePZphSFQMmosHk
fBqzdyj
+MpAJZYzAfBgNVHSMEGDAWgBSxysaI2u
+pr6O+09tAyenqoW
+RYTAMBgNVHRMBAf8EAjAAMGEGA1UdIARaM
+YKAAABAQkwNTAzBggrBgEFBQcCARYnaHR0c
+Ka81XLY1Y78N9WDvbUaRG8jjvIfdgIIJXmz4Bfgw
ebh93Fa5sz3Ya1cvke69TfOLl0sdT80zwi0o2MzTgF
ZEgUcLW+/
wK3feoq591G5htwmL2Gt8yQT4rr0vkICTzT3+OOd
OgRuYSiYAr/3aepHljADeWaQoXVteo8hOIjOVCnS
+NPqbz4RiexCy7bBIIDC1lue96ZqCTG86Mk8lKGm
QpnCxZiVPusiyoiQIKwDNLEskwodRKKvyX6ASOF
ts7NRAY2KQjxBUG/e8/
EYfTVIMER3+t310SHy97K432MGRIZOJB1eC5sqi
+Q84bailJq603AfMZLfaUrzP
+HNGqQklsRIYH6XgYnZOa22rlYAQq5+VFW6thN
NuTdET1uWfmTNZcRJjXXccdfq0YpGZWw5guDbj
NMAYxrsQAIOBjYp7CGGDCCCQMwggbroAMCAQ
+SN4tVW85dpkeadYeHUc5Hs4zQKxRF3bb4dABn
+Hfc8m1bR9incGcKF04iJLyTqKGvfTUfwMs24mKn
CeG0QTE5XBtPegVeg+cV
+xBPQ4bJFBgLTHwDnn3hPgga9Du1SpdyX7CdciF
+ZvIe4ruUnSWXoqmf2eb1VTJqa5oqNTqevbYZ57
LqYUzU
+rdyt17POGvKjgcaSiq8VdVCXL93M40s2eVTtkLIX
+W2ICB4NqZCF4f1ZXP
+ekSlP5IJ3Gl62jriPN6a6POsxjWRqNlB35w4wDT6
+jRckn/1PxzAHVOccKw2bNzyv/

lJfbdmzf9XYGR5JI2koTE4lf0RFyfmICpg0AKa4to2
+SMeHdazAgMBAAGjggOyMIIDrjASBgNVHRMBA
AgEBMFMGA1UdIAEB/
wRJMEcwRQYNK4EekZmEBQAAAAECAjA0MDI
wQFMAOAAQAwggFABggrBgEFBQcBAQSCATI
Y2FDZXJ0aWZpY2F0ZTtiaW5hcnkwDgYDVR0PA
BAQDAgEGMB8GA1UdIwQYMBaAFH/
xPSHCl1oulwcOsWmDJf0hhj4HMIIBWAYDVR0fBI
Y2VydGlmaWNhdGVSZXZvY2F0aW9uTGlzdDCB
+hnxsZGFwOi8vL2NuJTNkS0NBJTIwTkJVJTIwU1
+pr6O+09tAyenqoW
+RYTANBgkqhkiG9w0BAQsFAAOCAgEARPdkV9
+VCQ4jJXEyS1TMMXOKY43rlThsKqbdDbCXOD1
PVhPB32p
+LFencD1+UPDu3kWPrbibMrqLXorUnPKT6BbR1
sXrjmZiS/
Y7sr4u9Ny6yN4D7RMow6519LeiQrQLHXAw38ksu
RTEXuPjvkO7p2h48gdhaHlU3FRtYTyC1wwF63Yc
xGYkSL7IkB1ROJxEm39Z7UAQHkcz0qRFZ0MlBj
+UW0HvOqi1BWBFI8FMW1Ut3HnBfaXwM/
mgGefPjwP1vTXvFzukVkACF6A2Z1A5snL0fTGJK
+7CPRC6QF/53xvwDhUhGuzSCVR1chSXCaKynC
gapzLWYtkiihSc2Ou8+7oD9jPc7kVi16WM9SM7/
oYJ4RoWXQzKuPzo1X4zrClsIT2YPyNJeGKF3ij
+pADRGReeaqlnd370DbjPfjBHffByhsRzRHdmQU3
+/3/JGMnkQBHNWWezhE6Ej
+fERqG7gRPhXFW7I7mHR+bImIZ0XAkg/
MVTFdh3Zn67Y6kts0vKePgcb2TYIrqnlMHQJfOPg
+SCIKjZMNXg1IaxoZ5cQjOgFKFhG2mmJseOa4vI
+CBjb+7H4RXC3puCuV
+1Auk5EXatNAB23XQ7Jk24xGmGQq4PCB3USEn
+5ApHfU7aeCc2JXgi0Ut9VNTqHnj8iA3hYMgzvYC
QZfqU0tGalA44W/uI9dqg7hhI3vrU+Qcl/
molXJhLx0Iz95ykBNEpH9F90lI2Ydw8d5rxT5mvm/
PDMsBY11TfgLizUsGYsDq4YAZ
+Py56xD7kZEoINxnBQDX3lcs3ajQlid6v1ljkv4MFO
+wSpaGIk7QrCSDAz/
+0eI7IbFL9FbqTW2zXo4wIDAQABo4IDMjCCAy4w
wQFMAMBAf8wggFYBgNVHR8EggFPMIIBSzAwo
Y2FDZXJ0aWZpY2F0ZTtiaW5hcnkwbwYIKwYBBQ
xPSHCl1oulwcOsWmDJf0hhj4HMA0GCSqGSIb3D
kS6WVCsqO5ie572R5yb2+gsCfCouqKnhcQHbaay
JOBtTVpVHRv8HLNNuaSnXv2VDlLxc6drBL3nrslY
EGjlWzV7S5bQZp1MhdpGAzHCJYimht3ee7U9taV
+CLXl3BFji5J
+M1DUcVtVWB5+Lpng7fZgrPFXfw346zu5WxVyeL
TqN6Rz9V8dIVjnOzWwwnJkjVpiaRu2FAgchBXmw
z0jxnHYIHBVMz92DPNx2w2+HRFaRveor21WqEn
q/
ApbhxOScqLT0xR7mXWrmgq7VWwjMOKbKZR7Q
+joy880+9RbOSlRX3CDza7O2IoA2pFoVhw7ywdh
+CZhKi6z3VBAGp5OGXeEaeWJSTx8XZo0l6wA=

MIIIiTCCBnGgAwIBAgIBATANBgkqhkiG9w0BAQsF
LIbl7OLNLFJ9xn6rOO8NcFIZfSlA1USbEfK
+3kMJyNYJNyFi8OGQq3vv9/
yRjJ5EARzVlns4ROhl/
nxEahu4ET4VxVuyO5h0fmyJiGdFwJIPzFUxXYd2Z
+u2OpLbNLynj4HG9k2CK6p5TB0CXzj4MUr7rbXF
+J3iQwcFSJol8C4gGln9wC4czC44jHWfZUSvQ3vk
RawKvR4SkWDxnFiOti7ujULrWpfkgiCo2TDV4NSC
ux
+EVwt6bgrlftQLpORF2rTQAdt10OyZNuMRphkKuD
WOIVJPuQKR31O2ngnNiV4ItFLfVTU6h54/
lgN4WDIM72Ak75yVlnkqUbq1uYeHI375wIVUR1eL
+wMYvVApZKg/0GX6lNLRmpQOOFv7iPXaoO4YS
ecpATRKR/RfdJSNmHcPHea8U
+Zr5v+0f9DkWJ/
zwzLAWNdU34C4s1LBmLA6uGAGfj8uesQ
+5GRKCDcZwUA195XLN2o0JYner9ZY5L
+DBTgjbxocxey55qvsEqWhiJO0KwkgwM//
tHiO5WxS/
RW6k1ts16OMCAwEAAaOCAzIwggMuMFAGA1Ud
MIIBWAYDVR0fBIIBTzCCAUswMKAuoCyGKmh0d
Y2VydGlmaWNhdGVSZXZvY2F0aW9uTGlzdDCBg
+hnxsZGFwOi8vL2NuJTNkS0NBJTIwTkJVJTIwU1
Y2FDZXJ0aWZpY2F0ZTtiaW5hcnkwDgYDVR0PA
BAQDAgEGMB0GA1UdDgQWBBR/8T0hwpdaLpc
+BzANBgkqhkiG9w0BAQsFAAOCAgEANtv5EullQr
BFgthXau9fBwD9CXu3qwTjtf+fyTgbU1aVR0b/
ByzTbmkp179lQ5S8XOnawS9567JWNHaNiRW4X
+Os7uVsVcniyvI2Xo
+MbUVzmdF2ExNvuguf06jekc/
VfHSFY5zs1sMJyZI1aYmkbthQIHIQV5sK3/
Bqv89I8Zx2CBwVTM/
dgzzcdsNvh0RWkb3qK9tVqhJya2kGCFCD
+h6Cya1d6TE4aWDub1dAX4L1w1lqdawG4rnz
+HhoG5ZioUFzNdFJEYJCdCRcbrG0DsO25In1GZ
o6MvPNPvUWzkiEV9wg82uztiKANqRaFYcO8sHY
+gWpH5DlEAxhsMpY
+qH7x1sunu4NtwlZmdBKZG76MDwz0mCPgmYSc

MIIJAzCCBuugAwIBAgICBtowDQYJKoZIhvcNAQE
+lxWXbvG8VqUIafTZg69swIcWQAieF5cbu2RJu9X
AyzbiYqZbBmvwt8KQ43MZq2IxhQaNxMseelky
+n2rYFyS3n3tVf8J4bRBMTlcG096BV6D5xX7EE9D
+CBr0O7VKl3JfsJ1yJHFA8u9DcGs3rYVN1mwppJ4
aET5m8h7iu5SdJZeiqZ/
Z5vVVMmprmio1Op69thnnsHt5UpMl1yKWkBnfcTn
WPtPeHMQAzfFDrO
+o8Ecz5bYgIHg2pkIXh/Vlc/56RKU/
kgncaXraOuI83pro86zGNZGo2UHfnDjANPo2YU0/
oDmixHAaBWQOr6NFySf/
U/HMAdU5xwrDZs3PK/
+Ul9t2bN/1dgZHkkjaShMTiV/REXJ

	+YgKmDQApri2jYtfo3UAXd9ekgedhJOs8ZeCTXG wQIMAYBAf8CAQEwUwYDVR0gAQH/ BEkwRzBFBg0rgR6RmYQFAAAAAQICMDQwMgY BAUwA4ABADCCAUAGCCsGAQUFBwEBBIIBMjC Y2FDZXJ0aWZpY2F0ZTtiaW5hcnkwbwYIKwYBBC E9IcKXWi6XBw6xaYMl/ SGGPgcwggFYBgNVHR8EggFPMIIBSzAwoC6gLI +9bC2xYgmUggWH89WE8Hfan4sV6dwPX5Q8O7 +tuJsyuoteitSc8pPoFtHVJkZ4K +hERaK55KBAdKGPP +xeuOZmJL9juyvi703LrI3gPtEyjDrnX0t6JCtAsdcDI DHP9FMRe4+O +Q7unaHjyB2FoeVTcVG1hPILXDAXrdhxvWvy6+C mBMLMtW7r/ EZiRIvsiQHVE4nESbf1ntQBAeRzPSpEVnQyUGO +aAZ58+PA/ W9Ne8XO6RWQAIXoDZnUDmycvR9MYkojTwWm YnYh+KggS5vIyI6yY7K/ nPbkbPs1Oj32oPyIIJ9VJ0POFo2YBgOQBj7sI9ELp nfG/ AOFSEa7NIJVHVyFJcJorKc7A0BBpldyC17KJOQh +hgnhGhZdDMq4/OjVfjOsKWwhPZg/ I0l4YoXeKP6kANEZF55qqWd3fvQNuM9+MEd98H +2Abh+zzw==

Objekt

Id	bed759b4-79db-401f-b856-dd068bf593eb

Autorizácia

Identifikátor autorizácie	202011270000206320
Typ podpisu	default;SkQESigRules,QESigRules,AdESig-QCRules
Kód stavu overenia autorizácie	1
Popis stavu overenia autorizácie	Platná
Kód výsledku overenia	0
Popis výsledku overenia	VALID
Dátum a čas podpisu (UTC)	27.11.2020 17:39
Dátum a čas časovej pečiatky podpisu (UTC)	27.11.2020 17:39

KÓPIA

Dátum a čas overenia (UTC)	27.11.2020 17:42
	MIIFMDCCAxigAwIBAgIIHgucnLkGhDYwDQYJKoZ uPmTN385D4SXAxR8bia14myjCVWBo +AO23BGTTscQc6dxxc2JkZHGm1pkwu0jUuxiFHH dCDyr+RPkHVrYQ +xNdFkCqTwCC9ucdxaIXElkXPQIVd0h9z2qNiTgL +G4sFNN0CFIR6rdoo9SNvc9P5c5C31aM1upaq/ EZpTOFg8TpJePUA2ZbSBDfoUKfWH1FAMtWHPI pudD4OtUM +mkKf5Oh5ZYAVn2tI1TRHJhcVLGbMaHfpAgMBA WiX5vxnCMAwGA1UdEwEB/ wQCMAAwHwYDVR0jBBgwFoAUfm0ed2K4vCZ1I BAwwCgYIKwYBBQUHAwgwDQYJKoZIhvcNAQEI XZNzHjI4PJCGwk9M5GDyxYKnBF64lTeqQtk/ yCZcJGN9igCgwHafwxHAOrAcyrS0dgPKpBEaXrL U0oNprYnSLT +BUTN0pQ1pGN6pzKWHqchAGZ1XRMuWi/ xVZTPMKzMkd3VYhLvq4e5xrNgqGL +dH1YdUk8TETcaSPxAI7hF9izNBjtbFRBPpSIhBU r3L0TFqxr86tOS8dnp3oVMMhZO3u ++KeN/TThLu +bStvMJKdCIDaQnMBARzEh+i+0zZGrw0G +YxFNAiMv88SE0xBiqgeutAXhDaR0CKsrEnjJ8Blg +FRci8welfIlhd2Lzoe56Zot1BFzPI123VAF +S9h3zx5/Z+9zNfaJCJZxBuAW1iY +ptDovrf1ocv3HjlMIa/ QrXDOT2TjYOCK2xplihJEIQiJtGJQfFeRKVuWwFU +mpQhvC1BbeNNj3e1Ts/bT2laVdLBP+i +lE9tqDhhiFogsm+vYFZBotNHS+Fam8+

Podpisový certifikát

Vydavateľ	C=SK,L=Bratislava,O=Disig a.s.,OU=ACA-307-2007-2,CN=SVK eID ACA
Sériové číslo	23198943000857151325188
Subjekt	STREET=Bodrocká 5046/2,GIVENNAME=Laura,CN=Laura Jurkovičová,SERIALNUMBER=PNOSK-976030123 Podunajské Biskupice,C=SK
Mandát	<MandateCertificateInfo xmlns:xsd="http://www.w3.org/2001/XMLSchema" xmlns:xsi="http://www.w3.org/2001/XMLSchema-instance"><Client /

```
><Mandatary><CertRule><Type>Subject</
Type><Key>STREET</
Key><Value>Bodrocká 5046/2</Value></
CertRule><CertRule><Type>Subject</
Type><Key>GIVENNAME</
Key><Value>Laura</Value></
CertRule><CertRule><Type>Subject</
Type><Key>CN</Key><Value>Laura
Jurkovičová</Value></
CertRule><CertRule><Type>Subject</
Type><Key>SERIALNUMBER</
Key><Value>PNOSK-9760301232</Value></
CertRule><CertRule><Type>Subject</
Type><Key>SURNAME</
Key><Value>Jurkovičová</Value></
CertRule><CertRule><Type>Subject</
Type><Key>L</Key><Value>Bratislava-
Podunajské Biskupice</Value></
CertRule><CertRule><Type>Subject</
Type><Key>C</Key><Value>SK</Value></
CertRule></Mandatary><Mandate /></
MandateCertificateInfo>
```

```
MIIH9zCCBd
+gAwIBAgIKBOmeAiIDARzEBDANBgkqhkiG9w0B
K94Z2JfRMak6mcWcG3rWIYYFBO7gjIxhjmuCQfE
+n3IThGdG56HJe64EBa1JcIoCGSYODoMiAmu0k
ZecxRefedSPNTgmbsufmD27qe8Sqfo1qQAqIFnu
iHQ7Cy4bmCulzZGiRTrFTM0FgTbxde9XJaHMqD
GWqGPJxZ721zcUDQdKHlqREZPomdOhIxiPhCn
tZatbVd4CwB3e
+CVFjA6gxvQFUbKp2Wu86rTcciILexs5SMhL3LW/
PqntF80RSXL5poiSvX4O8ViOOefREQCPIWhE1K
+a0sREALtOB6NDR8XhzIvePI75x+/
jrS14SFvdYZ2G1jIB2dKUiS9sZuDzTimOiqG6eRp
rbqkCAwEAAaOCAtYwggLSMIHPBggrBgEFBQcB
CTCBmAYDVR0jBIGQMIGNgBSxysal2u
+pr6O+09tAyenqoW
+RYaFxpG8wbTELMAkGA1UEBhMCU0sxEzARBg
wQCMAAwbAYDVR0gBGUwYzAJBgcEAIvsQAEC
BgNVHR8EeDB2MDmgN6A1hjNodHRwOi8vZWlk
+0KqzniMxUL
+upnovnie43lXIJdDx1m8RJmFnWKAmDYAwBH9b
mUpuhi235WtzbQuwkHzoaHIg9WSTbSRvkFdpiDZ
Ip5KuAVBfWxg3IPM1vBqQwRRDcAsdKeo28IUqfIk
BTI9QoI1gHWE9fxChW49/2UVOA2bqC5KzqeOcq
arFcXC7ywyS4lmwvIL2fq/8reuep
+fiqnMKA33x1soQuPwhs/6GXmVh5Gu6FSIg8x7C
+sRa5LFd+iltOqBSZ
+GlSDhqZp8kgyPq8psnQiI0AOMl0XLaLTPkpPsMs
+RBBWMieP/gu1pBn
```

+SHBsC7hRob8fho94X0TBHTIog9/
buQzxzGZigs4PwLtj2Xbmaaao1K51KYOwy0Gin4c

MIIF/DCCA
+SgAwIBAgIITf3ry8sNnvUwDQYJKoZIhvcNAQELE
J2K9RV3ZXS21KIrwRhxP6UehQQdEH3XzjZjWE3
+xlF0pTnjLFTZaEuLY8bRDha
+sshuxErMrfaAKZ3QKWVVRyLAWyKdtv0Sm0Y
+Hdi6102Li+doA71WEJKoEJIvZpm71XOW
+ONiTAlopVybBdBjdZv/d6lMUsd3yiEkb/
BQ5Ur9xV072FaXiVuOV3Jk/S8F/NqifbjpRV/
YbYwT58qDI0z8bJbCJ1f3nm3Y0ucXO/
tghs0LFdL1zsYhLCkmk6alsqE57eIZGUeA7/
GcMu22OLbTqIOILN63R1DlHB7jD2u6PZYapqZo/9
+wzhOeuajSskulQYY3GqljjH5EEH715f8RALgNfzy
nyltDmUv8CrX5yM7yhY1Y
+ldJjfPrspwT1de4oTqVIHj1vYEEN0sAOs0ax7bVsS
+CBAbs7tPMA8GA1UdEwEB/
wQFMAMBAf8wHwYDVR0jBBgwFoAUfm0ed2K4v
Hx/5kkxCU63I/AaRRqW7mDhdvD/AGngp/
Dub+Lbv6qUXN8CjAk3bISn6kiWMNi8JIfoO
+b9HQNuBLpzYc6SYRyzfvCK8yg6Tetv8tuHESqH
FQ0VLriRqFZFHSpHiA9kDJdg7YMgVzZi4xMr1KS
+VGa3FpaJkUWAMnMFq7t33rsSk4b9VEBUbtT7IT
+qBkGI9fHy5Co8urt44AvykX96iGbyyQ/
a+29ay7fFoBqlufDK
+5QyZiV1cRM0UlcBbc4lt5G6POCRiGOPDzYLWc6
l2gvMQHGS7hw/MMQBXso54CSgQT5B/
EwdyRDmKkJ/LCu2a3EtWOyJ8WHjNS
+BVGOUOovZtPj1Wp9C7SGnx8EOLY0o5HaYPNI
rnYJQGVzxN5EsVZ2pyVXSkSZfNVMn/70r
+P2yoiLsUUpvKOpWUNQm31FsG74tP2P3ooqUS
+4hwKMkgE4rh89o8afowJ9bmwlMojIQQTP9HoTjv
+st8gU2E3Fm1ElHyAadDmS79Ez6qPT/9IKp5d4SI
+8sjepkzkTEvRB10iys9

MIIa9AoBAKCCGu0wghrpBgkrBgEFBQcwAQEEgh
+ppPCkEiw16CIrTfjO+s+b3Er9zWIV
+ADZ7tRBCBLJwoHq3XO
+YUxS51tXy98tzzmBXDteQYxR58wPbbVoAIKBOr
ziiAqKF3pm0OTRngbKZ6P+
+NXsjyhIzAhMB8GCSsGAQUFBzABAgQSBBAVp8
YqqSaoM7Mtitip8GLe2PLxJKquZAzXFWLdrpDq4C
+ofLNv+R29h1N3d7tYVaeN+lzx/
RBvCpLaMokYBPHWEwEKEGNT1KhdZ2qzqa3BT
dIyotrP8yMj9u9Wamr3i0bIFZfSyGDDIBF1FUhQ9L4
+BiyDgD6nGRNhhB5UizwIPyUXjlK/
uoIlYDDCCGAgwggZwMIIEWKADAgECAgoEzI
+xXOsBF
+KjMA0GCSqGSIb3DQEBCwUAMGYxCzAJBgNV
+WzA+0o//

Gnh4TLHfOaWWvRLVpg8krDxTtORSz/
ojzqi3dp8J36xLGAri0cSMZyu/
ZkwfW1led0wa8i8HtksSiJ
+9+RwntDbnknmaUNmxg9Nqdv4V9WhPIcfbR97tZ
d4Yo78AGKWUzZXRmFet90QQq2DkdTa9f
+x7FL0TjSBULPTmrYknJh
+2ydkc5E22PduCRgbdTXLu7PVsR
+hTKG7BOcdHnMKwig/CfyAjZV
+K9i7dwDrYWvKwBuUd
+Np1zw2mO6bu5FCHeAFnhUePZphSFQMmosHk
fBqzdyj
+MpAJZYzAfBgNVHSMEGDAWgBSxysal2u
+pr6O+09tAyenqoW
+RYTAMBgNVHRMBAf8EAjAAMGEGA1UdIARaM
+YKAAABAQkwNTAzBggrBgEFBQcCARYnaHR0c
+Ka81XLY1Y78N9WDvbUaRG8jjvIfdgIIJXmz4Bfgw
ebh93Fa5sz3Ya1cvke69TfOLl0sdT80zwi0o2MzTgF
ZEgUcLW+/
wK3feoq591G5htwmL2Gt8yQT4rr0vkICTzT3+OOd
OgRuYSiYAr/3aepHljADeWaQoXVteo8hOljOVCnS
+NPqbz4RiexCy7bBllDC1lue96ZqCTG86Mk8lKGm
QpnCxZiVPusiyoiQlKwDNLEskwodRKKvyX6ASOF
ts7NRAY2KQjxBUG/e8/
EYfTVIMER3+t310SHy97K432MGRlZOJB1eC5sqi
+Q84bailJq603AfMZLfaUrzP
+HNGqQklsRIYH6XgYnZOa22rlYAQq5+VFW6thN
NuTdET1uWfmTNZcRJjXXccdfq0YpGZWw5guDbj
NMAYxrsQAIOBjYp7CGGDCCCQMwggbroAMCAQ
+SN4tVW85dpkeadYeHUc5Hs4zQKxRF3bb4dABn
+Hfc8m1bR9incGcKF04iJLyTqKGvfTUfwMs24mKr
CeG0QTE5XBtPegVeg+cV
+xBPQ4bJFBgLTHwDnn3hPgga9Du1SpdyX7CdciF
+Zvle4ruUnSWXoqmf2eb1VTJqa5oqNTqevbYZ57
LqYUzU
+rdyt17POGvKjgcaSiq8VdVCXL93M40s2eVTtkLIX
+W2ICB4NqZCF4f1ZXP
+ekSlP5IJ3Gl62jriPN6a6POsxjWRqNlB35w4wDT6
+jRckn/1PxzAHVOccKw2bNzyv/
lJfbdmzf9XYGR5JI2koTE4lf0RFyfmICpg0AKa4to2I
+SMeHdazAgMBAAGjggOyMIIDrjASBgNVHRMBA
AgEBMFMGA1UdIAEB/
wRJMEcwRQYNK4EekZmEBQAAAAECAjA0MDIG
wQFMAOAAQAwggFABggrBgEFBQcBAQSCATIw
Y2FDZXJ0aWZpY2F0ZTtiaW5hcnkwDgYDVR0PA
BAQDAgEGMB8GA1UdIwQYMBaAFH/
xPSHCl1oulwcOsWmDJf0hhj4HMIIBWAYDVR0fBI
Y2VydGlmaWNhdGVSZXZvY2F0aW9uTGlzdDCBg
+hnxsZGFwOi8vL2NuJTNkS0NBJTIwTkJVJTIwU1
+pr6O+09tAyenqoW
+RYTANBgkqhkiG9w0BAQsFAAOCAgEARPdkV9Y
+VCQ4jJXEyS1TMMXOKY43rlThsKqbdDbCXOD1
PVhPB32p
+LFencD1+UPDu3kWPrbibMrqLXorUnPKT6BbR1S

sXrjmZiS/
Y7sr4u9Ny6yN4D7RMow6519LeiQrQLHXAw38ksu
RTEXuPjvkO7p2h48gdhaHlU3FRtYTyC1wwF63Yc
xGYkSL7lkB1ROJxEm39Z7UAQHkcz0qRFZ0MlBj
+UW0HvOqi1BWBFI8FMW1Ut3HnBfaXwM/
mgGefPjwP1vTXvFzukVkACF6A2Z1A5snL0fTGJK
+7CPRC6QF/53xvwDhUhGuzSCVR1chSXCaKynC
gapzLWYtkiihSc2Ou8+7oD9jPc7kVi16WM9SM7/
oYJ4RoWXQzKuPzo1X4zrClsIT2YPyNJeGKF3ij
+pADRGReeaqlnd370DbjPfjBHffByhsRzRHdmQU3
+/3/JGMnkQBHNWWezhE6Ej
+fERqG7gRPhXFW7I7mHR+bImIZ0XAkg/
MVTFdh3Zn67Y6kts0vKePgcb2TYIrqnlMHQJfOPg
+SCIKjZMNXg1IaxoZ5cQjOgFKFhG2mmJseOa4vI
+CBjb+7H4RXC3puCuV
+1Auk5EXatNAB23XQ7Jk24xGmGQq4PCB3USEn
+5ApHfU7aeCc2JXgi0Ut9VNTqHnj8iA3hYMgzvYC
QZfqU0tGalA44W/uI9dqg7hhI3vrU+Qcl/
molXJhLx0Iz95ykBNEpH9F90II2Ydw8d5rxT5mvm/
PDMsBY11TfgLizUsGYsDq4YAZ
+Py56xD7kZEoINxnBQDX3lcs3ajQlid6v1ljkv4MFO
+wSpaGIk7QrCSDAz/
+0eI7IbFL9FbqTW2zXo4wIDAQABo4IDMjCCAy4w
wQFMAMBAf8wggFYBgNVHR8EggFPMIIBSzAwo
Y2FDZXJ0aWZpY2F0ZTtiaW5hcnkwbwYIKwYBBQ
xPSHCl1oulwcOsWmDJf0hhj4HMA0GCSqGSIb3D
kS6WVCsqO5ie572R5yb2+gsCfCouqKnhcQHbaay
JOBtTVpVHRv8HLNNuaSnXv2VDlLxc6drBL3nrslY
EGjlWzV7S5bQZp1MhdpGAzHCJYimht3ee7U9taV
+CLXl3BFji5J
+M1DUcVtVWB5+Lpng7fZgrPFXfw346zu5WxVyeL
TqN6Rz9V8dIVjnOzWwwnJkjVpiaRu2FAgchBXmw
z0jxnHYlHBVMz92DPNx2w2+HRFaRveor21WqEn
q/
ApbhxOScqLT0xR7mXWrmgq7VWwjMOKbKZR7Q
+joy880+9RbOSIRX3CDza7O2loA2pFoVhw7ywdh
+CZhKi6z3VBAGp5OGXeEaeWJSTx8XZo0l6wA==

MIIIiTCCBnGgAwIBAgIBATANBgkqhkiG9w0BAQsF
LIbI7OLNLFJ9xn6rOO8NcFIZfSlA1USbEfK
+3kMJyNYJNyFi8OGQq3vv9/
yRjJ5EARzVlns4ROhI/
nxEahu4ET4VxVuyO5h0fmyJiGdFwJIPzFUxXYd2Z
+u2OpLbNLynj4HG9k2CK6p5TB0CXzj4MUr7rbXF
+J3iQwcFSJol8C4gGln9wC4czC44jHWfZUSvQ3vk
RawKvR4SkWDxnFiOti7ujULrWpfkgiCo2TDV4NSC
ux
+EVwt6bgrlftQLpORF2rTQAdt10OyZNuMRphkKuD
WOIVJPuQKR31O2ngnNiV4ItFLfVTU6h54/
IgN4WDIM72Ak75yVInkqUbq1uYeHI375wIVUR1eL
+wMYvVApZKg/0GX6INLRmpQOOFv7iPXaoO4YS
ecpATRKR/RfdJSNmHcPHea8U

+Zr5v+0f9DkWJ/
zwzLAWNdU34C4s1LBmLA6uGAGfj8uesQ
+5GRKCDcZwUA195XLN2o0JYner9ZY5L
+DBTgjbxocxey55qvsEqWhiJO0KwkgwM//
tHiO5WxS/
RW6k1ts16OMCAwEAAaOCAzIwggMuMFAGA1Ud
MIIBWAYDVR0fBIIBTzCCAUswMKAuoCyGKmh0d
Y2VydGlmaWNhdGVSZXZvY2F0aW9uTGlzdDCB
+hnxsZGFwOi8vL2NuJTNkS0NBJTlwTkJVJTlwU1
Y2FDZXJ0aWZpY2F0ZTtiaW5hcnkwDgYDVR0PA
BAQDAgEGMB0GA1UdDgQWBBR/8T0hwpdaLpc
+BzANBgkqhkiG9w0BAQsFAAOCAgEANtv5EullQ
BFgthXau9fBwD9CXu3qwTjtf+fyTgbU1aVR0b/
ByzTbmkp179lQ5S8XOnawS9567JWNHaNiRW4X
+Os7uVsVcniyvI2Xo
+MbUVzmdF2ExNvuguf06jekc/
VfHSFY5zs1sMJyZI1aYmkbthQIHIQV5sK3/
Bqv89I8Zx2CBwVTM/
dgzzcdsNvh0RWkb3qK9tVqhJya2kGCFCD
+h6Cya1d6TE4aWDub1dAX4L1w1lqdawG4rnz
+HhoG5ZioUFzNdFJEYJCdCRcbrG0DsO25In1GZ
o6MvPNPvUWzkiEV9wg82uztiKANqRaFYcO8sHY
+gWpH5DlEAxhsMpY
+qH7x1sunu4NtwlZmdBKZG76MDwz0mCPgmYSc

MIIJAzCCBuugAwIBAgICBtowDQYJKoZIhvcNAQE
+lxWXbvG8VqUIafTZg69swIcWQAieF5cbu2RJu9X
AyzbiYqZbBmvwt8KQ43MZq2IxhQaNxMseelky
+n2rYFyS3n3tVf8J4bRBMTlcG096BV6D5xX7EE9D
+CBr0O7VKl3JfsJ1yJHFA8u9DcGs3rYVN1mwppJ4
aET5m8h7iu5SdJZeiqZ/
Z5vVVMmprmio1Op69thnnsHt5UpMl1yKWkBnfcTr
WPtPeHMQAzfFDrO
+o8Ecz5bYgIHg2pkIXh/Vlc/56RKU/
kgncaXraOuI83pro86zGNZGo2UHfnDjANPo2YU0/
oDmixHAaBWQOr6NFySf/
U/HMAdU5xwrDZs3PK/
+Ul9t2bN/1dgZHkkjaShMTiV/REXJ
+YgKmDQApri2jYtfo3UAXd9ekgedhJOs8ZeCTXGI
wQIMAYBAf8CAQEwUwYDVR0gAQH/
BEkwRzBFBg0rgR6RmYQFAAAAAQICMDQwMgY
BAUwA4ABADCCAUAGCCsGAQUFBwEBBIIBMjC
Y2FDZXJ0aWZpY2F0ZTtiaW5hcnkwbwYIKwYBBQ
E9IcKXWi6XBw6xaYMl/
SGGPgcwggFYBgNVHR8EggFPMIIBSzAwoC6gLI
+9bC2xYgmUggWH89WE8Hfan4sV6dwPX5Q8O7
+tuJsyuoteitSc8pPoFtHVJkZ4K
+hERaK55KBAdKGPP
+xeuOZmJL9juyvi703Lrl3gPtEyjDrnX0t6JCtAsdcD
DHP9FMRe4+O
+Q7unaHjyB2FoeVTcVG1hPILXDAXrdhxvWvy6+C
mBMLMtW7r/

EZiRIvsiQHVE4nESbf1ntQBAeRzPSpEVnQyUGO
+aAZ58+PA/
W9Ne8XO6RWQAIXoDZnUDmycvR9MYkojTwWm
YnYh+KggS5vIyl6yY7K/
nPbkbPs1Oj32oPyIIJ9VJ0POFo2YBgOQBj7sI9EL
nfG/
AOFSEa7NIJVHVyFJcJorKc7A0BBpldyC17KJOQh
+hgnhGhZdDMq4/OjVfjOsKWwhPZg/
l0l4YoXeKP6kANEZF55qqWd3fvQNuM9+MEd98H
+2Abh+zzw==

Objekt

Id	4fac9c61-8d9a-4de8-8c36-ade05b5b57d0

Autorizácia

Identifikátor autorizácie	202011270000206323
Typ podpisu	default;SkQESigRules,QESigRules,AdESig-QCRules
Kód stavu overenia autorizácie	1
Popis stavu overenia autorizácie	Platná
Kód výsledku overenia	0
Popis výsledku overenia	VALID
Dátum a čas podpisu (UTC)	27.11.2020 17:39
Dátum a čas časovej pečiatky podpisu (UTC)	27.11.2020 17:40
Dátum a čas overenia (UTC)	27.11.2020 17:42

MIIFMDCCAxigAwIBAgIIHgucnLkGhDYwDQYJKoZ
uPmTN385D4SXAxR8bia14myjCVWBo
+AO23BGTTscQc6dxxc2JkZHGm1pkwu0jUuxiFHH
dCDyr+RPkHVrYQ
+xNdFkCqTwCC9ucdxaIXElkXPQIVd0h9z2qNiTgL
+G4sFNN0CFIR6rdoo9SNvc9P5c5C31aM1upaq/
EZpTOFg8TpJePUA2ZbSBDfoUKfWH1FAMtWHPE
pudD4OtUM
+mkKf5Oh5ZYAVn2tI1TRHJhcVLGbMaHfpAgMBA
WiX5vxnCMAwGA1UdEwEB/

wQCMAAwHwYDVR0jBBgwFoAUfm0ed2K4vCZ1I
BAwwCgYIKwYBBQUHAwgwDQYJKoZIhvcNAQEI
XZNzHjI4PJCGwk9M5GDyxYKnBF64lTeqQtk/
yCZcJGN9igCgwHafwxHAOrAcyrS0dgPKpBEaXrL
U0oNprYnSLT
+BUTN0pQ1pGN6pzKWHqchAGZ1XRMuWi/
xVZTPMKzMkd3VYhLvq4e5xrNgqGL
+dH1YdUk8TETcaSPxAl7hF9izNBjtbFRBPpSIhBU
r3L0TFqxr86tOS8dnp3oVMMhZO3u
++KeN/TThLu
+bStvMJKdCIDaQnMBARzEh+i+0zZGrw0G
+YxFNAiMv88SE0xBiqgeutAXhDaR0CKsrEnjJ8Blg
+FRci8welfIlhd2Lzoe56Zot1BFzPl123VAF
+S9h3zx5/Z+9zNfaJCJZxBuAW1iY
+ptDovrf1ocv3HjlMIa/
QrXDOT2TjYOCK2xplihJEIQiJtGJQfFeRKVuWwFU
+mpQhvC1BbeNNj3e1Ts/bT2laVdLBP+i
+lE9tqDhhiFogsm+vYFZBotNHS+Fam8+

Podpisový certifikát

Vydavateľ

C=SK,L=Bratislava,O=Disig a.s.,OU=ACA-307-2007-2,CN=SVK eID ACA

Sériové číslo

231989430008571513251 88

Subjekt

STREET=Bodrocká 5046/2,GIVENNAME=Laura,CN=Laura Jurkovičová,SERIALNUMBER=PNOSK-9760301232,L=Podunajské Biskupice,C=SK

Mandát

<MandateCertificateInfo xmlns:xsd="http://www.w3.org/2001/XMLSchema" xmlns:xsi="http://www.w3.org/2001/XMLSchema-instance"><Client /><Mandatary><CertRule><Type>Subject</Type><Key>STREET</Key><Value>Bodrocká 5046/2</Value></CertRule><CertRule><Type>Subject</Type><Key>GIVENNAME</Key><Value>Laura</Value></CertRule><CertRule><Type>Subject</Type><Key>CN</Key><Value>Laura Jurkovičová</Value></CertRule><CertRule><Type>Subject</Type><Key>SERIALNUMBER</Key><Value>PNOSK-9760301232</Value></CertRule><CertRule><Type>Subject</Type><Key>SURNAME</

Key><Value>Jurkovičová</Value></
CertRule><CertRule><Type>Subject</
Type><Key>L</Key><Value>Bratislava-
Podunajské Biskupice</Value></
CertRule><CertRule><Type>Subject</
Type><Key>C</Key><Value>SK</Value></
CertRule></Mandatary><Mandate /></
MandateCertificateInfo>

MIIH9zCCBd
+gAwIBAgIKBOmeAiIDARzEBDANBgkqhkiG9w0B
K94Z2JfRMak6mcWcG3rWIYYFBO7gjIxhjmuCQfE
+n3IThGdG56HJe64EBa1JcIoCGSYODoMiAmu0k
ZecxRefedSPNTgmbsufmD27qe8Sqfo1qQAqIFnu
iHQ7Cy4bmCulzZGiRTrFTM0FgTbxde9XJaHMqD
GWqGPJxZ721zcUDQdKHlqREZPomdOhIxiPhCn
tZatbVd4CwB3e
+CVFjA6gxvQFUbKp2Wu86rTcciILexs5SMhL3LW/
PqntF80RSXL5poiSvX4O8ViOOefREQCPIWhE1K
+a0sREALtOB6NDR8XhzIvePI75x+/
jrS14SFvdYZ2G1jIB2dKUiS9sZuDzTimOiqG6eRp
rbqkCAwEAAaOCAtYwggLSMIHPBggrBgEFBQcB
CTCBmAYDVR0jBIGQMIGNgBSxysal2u
+pr6O+09tAyenqoW
+RYaFxpG8wbTELMAkGA1UEBhMCU0sxEzARBg
wQCMAAwbAYDVR0gBGUwYzAJBgcEAIvsQAEC
BgNVHR8EeDB2MDmgN6A1hjNodHRwOi8vZWlk
+0KqzniMxUL
+upnovnie43lXIJdDx1m8RJmFnWKAmDYAwBH9b
mUpuhi235WtzbQuwkHzoaHIg9WSTbSRvkFdpiDZ
lp5KuAVBfWxg3IPM1vBqQwRRDcAsdKeo28IUqfIk
BTI9QoI1gHWE9fxChW49/2UVOA2bqC5KzqeOcq
arFcXC7ywyS4ImwvIL2fq/8reuep
+fiqnMKA33x1soQuPwhs/6GXmVh5Gu6FSIg8x7C
+sRa5LFd+iltOqBSZ
+GlSDhqZp8kgyPq8psnQiI0AOMl0XLaLTPkpPsMs
+RBBWMieP/gu1pBn
+SHBsC7hRob8fho94X0TBHTIog9/
buQzxzGZigs4PwLtj2Xbmaaao1K51KYOwy0Gin4c

MIIF/DCCA
+SgAwIBAgIITf3ry8sNnvUwDQYJKoZIhvcNAQELB
J2K9RV3ZXS21KIrwRhxP6UehQQdEH3XzjZjWE3
+xlF0pTnjLFTZaEuLY8bRDha
+sshuxErMrfaAKZ3QKWVVRyLAWyKdtv0Sm0Y
+Hdi6102Li+doA71WEJKoEJIvZpm71XOW
+ONiTAlopVybBdBjdZv/d6lMUsd3yiEkb/
BQ5Ur9xV072FaXiVuOV3Jk/S8F/NqifbjpRV/
YbYwT58qDI0z8bJbCJ1f3nm3Y0ucXO/
tghs0LFdL1zsYhLCkmk6alsqE57eIZGUeA7/
GcMu22OLbTqIOILN63R1DlHB7jD2u6PZYapqZo/9

+wzhOeuajSskulQYY3GqljjH5EEH715f8RALgNfzy
nyltDmUv8CrX5yM7yhY1Y
+ldJjfPrspwT1de4oTqVIHj1vYEEN0sAOs0ax7bVs
+CBAbs7tPMA8GA1UdEwEB/
wQFMAMBAf8wHwYDVR0jBBgwFoAUfm0ed2K4v
Hx/5kkxCU63I/AaRRqW7mDhdvD/AGngp/
Dub+Lbv6qUXN8CjAk3bISn6kiWMNi8JIfoO
+b9HQNuBLpzYc6SYRyzfvCK8yg6Tetv8tuHESqH
FQ0VLriRqFZFHSpHiA9kDJdg7YMgVzZi4xMr1KS
+VGa3FpaJkUWAMnMFq7t33rsSk4b9VEBUbtT7IT
+qBkGI9fHy5Co8urt44AvykX96iGbyyQ/
a+29ay7fFoBqlufDK
+5QyZiV1cRM0UlcBbc4lt5G6POCRiGOPDzYLWc6
I2gvMQHGS7hw/MMQBXso54CSgQT5B/
EwdyRDmKkJ/LCu2a3EtWOyJ8WHjNS
+BVGOUOovZtPj1Wp9C7SGnx8EOLY0o5HaYPNI
rnYJQGVzxN5EsVZ2pyVXSkSZfNVMn/70r
+P2yoiLsUUpvKOpWUNQm31FsG74tP2P3ooqUS
+4hwKMkgE4rh89o8afowJ9bmwlMojIQQTP9HoTjv
+st8gU2E3Fm1ElHyAadDmS79Ez6qPT/9lKp5d4SI
+8sjepkzkTEvRB10iys9

MIIa9AoBAKCCGu0wghrpBgkrBgEFBQcwAQEEgh
+ppPCkEiw16CIrTfjO+s+b3Er9zWIV
+ADZ7tRBCBLJwoHq3XO
+YUxS51tXy98tzzmBXDteQYxR58wPbbVoAIKBOr
ziiAqKF3pm0OTRngbKZ6P+
+NXsjyhIzAhMB8GCSsGAQUFBzABAgQSBBCF9I
+Qe2xeoYXnqaofC7MA0GCSqGSIb3DQEBCwUA
Wlynd8Q0cKFv3rLDMS34onoYWERMNmeIAaON9
+0rBhr9iEtv7UhEUsvcE6Bj6aAETalQzi6oda8sx1a/
nIR7FhaiGbRrTF0QH
+3MeUxMBbISIzULCjCFLkpfZuFCnntBf6NelTppA1
+fFf7KLBKvLTJHQoIIYDDCCGAgwggZwMIIEWKA
+xXOsBF
+KjMA0GCSqGSIb3DQEBCwUAMGYxCzAJBgNV
+WzA+0o//
Gnh4TLHfOaWWvRLVpg8krDxTtORSz/
ojzqi3dp8J36xLGAri0cSMZyu/
ZkwfW1led0wa8i8HtksSiJ
+9+RwntDbnknmaUNmxg9Nqdv4V9WhPIcfbR97tZ
d4Yo78AGKWUzZXRmFet90QQq2DkdTa9f
+x7FL0TjSBULPTmrYknJh
+2ydkc5E22PduCRgbdTXLu7PVsR
+hTKG7BOcdHnMKwig/CfyAjZV
+K9i7dwDrYWvKwBuUd
+Np1zw2mO6bu5FCHeAFnhUePZphSFQMmosHk
fBqzdyj
+MpAJZYzAfBgNVHSMEGDAWgBSxysal2u
+pr6O+09tAyenqoW
+RYTAMBgNVHRMBAf8EAjAAMGEGA1UdIARaM
+YKAAABAQkwNTAzBggrBgEFBQcCARYnaHR0c

+Ka81XLY1Y78N9WDvbUaRG8jjvIfdgIIJXmz4Bfgw
ebh93Fa5sz3Ya1cvke69TfOLl0sdT80zwi0o2MzTgF
ZEgUcLW+/
wK3feoq591G5htwmL2Gt8yQT4rr0vkICTzT3+OOd
OgRuYSiYAr/3aepHljADeWaQoXVteo8hOljOVCnS
+NPqbz4RiexCy7bBllDC1lue96ZqCTG86Mk8lKGm
QpnCxZiVPusiyoiQlKwDNLEskwodRKKvyX6ASOF
ts7NRAY2KQjxBUG/e8/
EYfTVIMER3+t310SHy97K432MGRlZOJB1eC5sqi
+Q84bailJq603AfMZLfaUrzP
+HNGqQklsRIYH6XgYnZOa22rlYAQq5+VFW6thN
NuTdET1uWfmTNZcRJjXXccdfq0YpGZWw5guDbj
NMAYxrsQAIOBjYp7CGGDCCCQMwggbroAMCA
+SN4tVW85dpkeadYeHUc5Hs4zQKxRF3bb4dABn
+Hfc8m1bR9incGcKF04iJLyTqKGvfTUfwMs24mKr
CeG0QTE5XBtPegVeg+cV
+xBPQ4bJFBgLTHwDnn3hPgga9Du1SpdyX7CdciF
+Zvle4ruUnSWXoqmf2eb1VTJqa5oqNTqevbYZ57
LqYUzU
+rdyt17POGvKjgcaSiq8VdVCXL93M40s2eVTtkLIX
+W2ICB4NqZCF4f1ZXP
+ekSlP5IJ3Gl62jriPN6a6POsxjWRqNlB35w4wDT6
+jRckn/1PxzAHVOccKw2bNzyv/
lJfbdmzf9XYGR5JI2koTE4lf0RFyfmICpg0AKa4to2
+SMeHdazAgMBAAGjggOyMIIDrjASBgNVHRMBA
AgEBMFMGA1UdIAEB/
wRJMEcwRQYNK4EekZmEBQAAAAECAjA0MDIG
wQFMAOAAQAwggFABggrBgEFBQcBAQSCATIw
Y2FDZXJ0aWZpY2F0ZTtiaW5hcnkwDgYDVR0PA
BAQDAgEGMB8GA1UdIwQYMBaAFH/
xPSHCl1oulwcOsWmDJf0hhj4HMIIBWAYDVR0fBI
Y2VydGlmaWNhdGVSZXZvY2F0aW9uTGlzdDCBg
+hnxsZGFwOi8vL2NuJTNkS0NBJTlwTkJVJTlwU1
+pr6O+09tAyenqoW
+RYTANBgkqhkiG9w0BAQsFAAOCAgEARPdkV9Y
+VCQ4jJXEyS1TMMXOKY43rlThsKqbdDbCXOD1
PVhPB32p
+LFencD1+UPDu3kWPrbibMrqLXorUnPKT6BbR1S
sXrjmZiS/
Y7sr4u9Ny6yN4D7RMow6519LeiQrQLHXAw38ksu
RTEXuPjvkO7p2h48gdhaHlU3FRtYTyC1wwF63Yc
xGYkSL7IkB1ROJxEm39Z7UAQHkcz0qRFZ0MlBj
+UW0HvOqi1BWBFI8FMW1Ut3HnBfaXwM/
mgGefPjwP1vTXvFzukVkACF6A2Z1A5snL0fTGJK
+7CPRC6QF/53xvwDhUhGuzSCVR1chSXCaKynC
gapzLWYtkiihSc2Ou8+7oD9jPc7kVi16WM9SM7/
oYJ4RoWXQzKuPzo1X4zrClsIT2YPyNJeGKF3ij
+pADRGReeaqlnd370DbjPfjBHffByhsRzRHdmQU3
+/3/JGMnkQBHNWWezhE6Ej
+fERqG7gRPhXFW7I7mHR+bImIZ0XAkg/
MVTFdh3Zn67Y6kts0vKePgcb2TYIrqnlMHQJfOPg
+SCIKjZMNXg1IaxoZ5cQjOgFKFhG2mmJseOa4vI
+CBjb+7H4RXC3puCuV

+1Auk5EXatNAB23XQ7Jk24xGmGQq4PCB3USEr
+5ApHfU7aeCc2JXgi0Ut9VNTqHnj8iA3hYMgzvYC
QZfqU0tGalA44W/uI9dqg7hhI3vrU+Qcl/
molXJhLx0Iz95ykBNEpH9F90lI2Ydw8d5rxT5mvm/
PDMsBY11TfgLizUsGYsDq4YAZ
+Py56xD7kZEoINxnBQDX3lcs3ajQlid6v1ljkv4MFO
+wSpaGIk7QrCSDAz/
+0eI7lbFL9FbqTW2zXo4wIDAQABo4IDMjCCAy4w
wQFMAMBAf8wggFYBgNVHR8EggFPMIIBSzAwo
Y2FDZXJ0aWZpY2F0ZTtiaW5hcnkwbwYIKwYBBQ
xPSHCl1oulwcOsWmDJf0hhj4HMA0GCSqGSIb3D
kS6WVCsqO5ie572R5yb2+gsCfCouqKnhcQHbaay
JOBtTVpVHRv8HLNNuaSnXv2VDlLxc6drBL3nrslY
EGjlWzV7S5bQZp1MhdpGAzHCJYimht3ee7U9taV
+CLXl3BFji5J
+M1DUcVtVWB5+Lpng7fZgrPFXfw346zu5WxVyeL
TqN6Rz9V8dIVjnOzWwwnJkjVpiaRu2FAgchBXmw
z0jxnHYlHBVMz92DPNx2w2+HRFaRveor21WqEn
q/
ApbhxOScqLT0xR7mXWrmgq7VWwjMOKbKZR7Q
+joy880+9RbOSIRX3CDza7O2IoA2pFoVhw7ywdh
+CZhKi6z3VBAGp5OGXeEaeWJSTx8XZo0l6wA==

MIIIiTCCBnGgAwIBAgIBATANBgkqhkiG9w0BAQsF
LIbl7OLNLFJ9xn6rOO8NcFIZfSlA1USbEfK
+3kMJyNYJNyFi8OGQq3vv9/
yRjJ5EARzVlns4ROhI/
nxEahu4ET4VxVuyO5h0fmyJiGdFwJIPzFUxXYd2Z
+u2OpLbNLynj4HG9k2CK6p5TB0CXzj4MUr7rbXF
+J3iQwcFSJol8C4gGln9wC4czC44jHWfZUSvQ3vk
RawKvR4SkWDxnFiOti7ujULrWpfkgiCo2TDV4NSC
ux
+EVwt6bgrlftQLpORF2rTQAdt10OyZNuMRphkKuD
WOIVJPuQKR31O2ngnNiV4ItFLfVTU6h54/
lgN4WDIM72Ak75yVInkqUbq1uYeHI375wIVUR1eL
+wMYvVApZKg/0GX6INLRmpQOOFv7iPXaoO4YS
ecpATRKR/RfdJSNmHcPHea8U
+Zr5v+0f9DkWJ/
zwzLAWNdU34C4s1LBmLA6uGAGfj8uesQ
+5GRKCDcZwUA195XLN2o0JYner9ZY5L
+DBTgjbxocxey55qvsEqWhiJO0KwkgwM//
tHiO5WxS/
RW6k1ts16OMCAwEAAaOCAzIwggMuMFAGA1Ud
MIIBWAYDVR0fBIIBTzCCAUswMKAuoCyGKmh0d
Y2VydGlmaWNhdGVSZXZvY2F0aW9uTGlzdDCBg
+hnxsZGFwOi8vL2NuJTNkS0NBJTIwTkJVJTIwU1
Y2FDZXJ0aWZpY2F0ZTtiaW5hcnkwDgYDVR0PA
BAQDAgEGMB0GA1UdDgQWBBR/8T0hwpdaLpcl
+BzANBgkqhkiG9w0BAQsFAAOCAgEANtv5EullQn
BFgthXau9fBwD9CXu3qwTjtf+fyTgbU1aVR0b/
ByzTbmkp179lQ5S8XOnawS9567JWNHaNiRW4X
+Os7uVsVcniyvI2Xo

+MbUVzmdF2ExNvuguf06jekc/
VfHSFY5zs1sMJyZI1aYmkbthQIHIQV5sK3/
Bqv89I8Zx2CBwVTM/
dgzzcdsNvh0RWkb3qK9tVqhJya2kGCFCD
+h6Cya1d6TE4aWDub1dAX4L1w1lqdawG4rnz
+HhoG5ZioUFzNdFJEYJCdCRcbrG0DsO25In1GZ
o6MvPNPvUWzkiEV9wg82uztiKANqRaFYcO8sHY
+gWpH5DlEAxhsMpY
+qH7x1sunu4NtwlZmdBKZG76MDwz0mCPgmYSc

MIIJAzCCBuugAwIBAgICBtowDQYJKoZIhvcNAQE
+lxWXbvG8VqUIafTZg69swIcWQAieF5cbu2RJu9X
AyzbiYqZbBmvwt8KQ43MZq2IxhQaNxMseelky
+n2rYFyS3n3tVf8J4bRBMTlcG096BV6D5xX7EE9D
+CBr0O7VKl3JfsJ1yJHFA8u9DcGs3rYVN1mwppJ4
aET5m8h7iu5SdJZeiqZ/
Z5vVVMmprmio1Op69thnnsHt5UpMl1yKWkBnfcTr
WPtPeHMQAzfFDrO
+o8Ecz5bYgIHg2pkIXh/Vlc/56RKU/
kgncaXraOuI83pro86zGNZGo2UHfnDjANPo2YU0/
oDmixHAaBWQOr6NFySf/
U/HMAdU5xwrDZs3PK/
+Ul9t2bN/1dgZHkkjaShMTiV/REXJ
+YgKmDQApri2jYtfo3UAXd9ekgedhJOs8ZeCTXGI
wQIMAYBAf8CAQEwUwYDVR0gAQH/
BEkwRzBFBg0rgR6RmYQFAAAAAQICMDQwMgY
BAUwA4ABADCCAUAGCCsGAQUFBwEBBIIBMjC
Y2FDZXJ0aWZpY2F0ZTtiaW5hcnkwbwYIKwYBBQ
E9IcKXWi6XBw6xaYMl/
SGGPgcwggFYBgNVHR8EggFPMIIBSzAwoC6gLI
+9bC2xYgmUggWH89WE8Hfan4sV6dwPX5Q8O7
+tuJsyuoteitSc8pPoFtHVJkZ4K
+hERaK55KBAdKGPP
+xeuOZmJL9juyvi703LrI3gPtEyjDrnX0t6JCtAsdcD
DHP9FMRe4+O
+Q7unaHjyB2FoeVTcVG1hPILXDAXrdhxvWvy6+C
mBMLMtW7r/
EZiRIvsiQHVE4nESbf1ntQBAeRzPSpEVnQyUGO
+aAZ58+PA/
W9Ne8XO6RWQAIXoDZnUDmycvR9MYkojTwWm
YnYh+KggS5vIyI6yY7K/
nPbkbPs1Oj32oPyIIJ9VJ0POFo2YBgOQBj7sI9ELp
nfG/
AOFSEa7NIJVHVyFJcJorKc7A0BBpldyC17KJOQh
+hgnhGhZdDMq4/OjVfjOsKWwhPZg/
I0l4YoXeKP6kANEZF55qqWd3fvQNuM9+MEd98H
+2Abh+zzw==